



Ferienhäuser Appartements Wohnungen



Saisonzeiten

SAISONZEITEN 2023

JANUAR

Mo	Di	Mi	Do	Fr	Sa	So
						1
2	3	4	5	6	7	8
9	10	11	12	13	14	15
16	17	18	19	20	21	22
23	24	25	26	27	28	29
30	31					

FEBRUAR

Mo	Di	Mi	Do	Fr	Sa	So
		1	2	3	4	5
6	7	8	9	10	11	12
13	14	15	16	17	18	19
20	21	22	23	24	25	26
27	28					

MÄRZ

Mo	Di	Mi	Do	Fr	Sa	So
		1	2	3	4	5
6	7	8	9	10	11	12
13	14	15	16	17	18	19
20	21	22	23	24	25	26
27	28	29	30			

APRIL

Mo	Di	Mi	Do	Fr	Sa	So
					1	2
3	4	5	6	7	8	9
10	11	12	13	14	15	16
17	18	19	20	21	22	23
24	25	26	27	28	29	30

MAI

Mo	Di	Mi	Do	Fr	Sa	So
1	2	3	4	5	6	7
8	9	10	11	12	13	14
15	16	17	18	19	20	21
22	23	24	25	26	27	28
29	30	31				

JUNI

Mo	Di	Mi	Do	Fr	Sa	So
			1	2	3	4
5	6	7	8	9	10	11
12	13	14	15	16	17	18
19	20	21	22	23	24	25
26	27	28	29	30		

JULI

Mo	Di	Mi	Do	Fr	Sa	So
					1	2
3	4	5	6	7	8	9
10	11	12	13	14	15	16
17	18	19	20	21	22	23
24	25	26	27	28	29	30
31						

AUGUST

Mo	Di	Mi	Do	Fr	Sa	So
	1	2	3	4	5	6
7	8	9	10	11	12	13
14	15	16	17	18	19	20
21	22	23	24	25	26	27
28	29	30	31			

SEPTEMBER

Mo	Di	Mi	Do	Fr	Sa	So
				1	2	3
4	5	6	7	8	9	10
11	12	13	14	15	16	17
18	19	20	21	22	23	24
25	26	27	28	29	30	

OKTOBER

Mo	Di	Mi	Do	Fr	Sa	So
						1
2	3	4	5	6	7	8
9	10	11	12	13	14	15
16	17	18	19	20	21	22
23	24	25	26	27	28	29
30	31					

NOVEMBER

Mo	Di	Mi	Do	Fr	Sa	So
		1	2	3	4	5
6	7	8	9	10	11	12
13	14	15	16	17	18	19
20	21	22	23	24	25	26
27	28	29	30			

DEZEMBER

Mo	Di	Mi	Do	Fr	Sa	So
27	28			1	2	3
4	5	6	7	8	9	10
11	12	13	14	15	16	17
18	19	20	21	22	23	24
25	26	27	28	29	30	31

Reisezeit A	Reisezeit B	Reisezeit C	Reisezeit D	Reisezeit E	Reisezeit F
-------------	-------------	-------------	-------------	-------------	-------------

SAISONZEITEN 2024: Zum Zeitpunkt der Drucklegung dieses Katalogs standen die Saisonzeiten 2024 noch nicht fest. Sie finden die Saisonzeiten ab Ostern 2023 auf unserer Website: www.eiderstedter.de

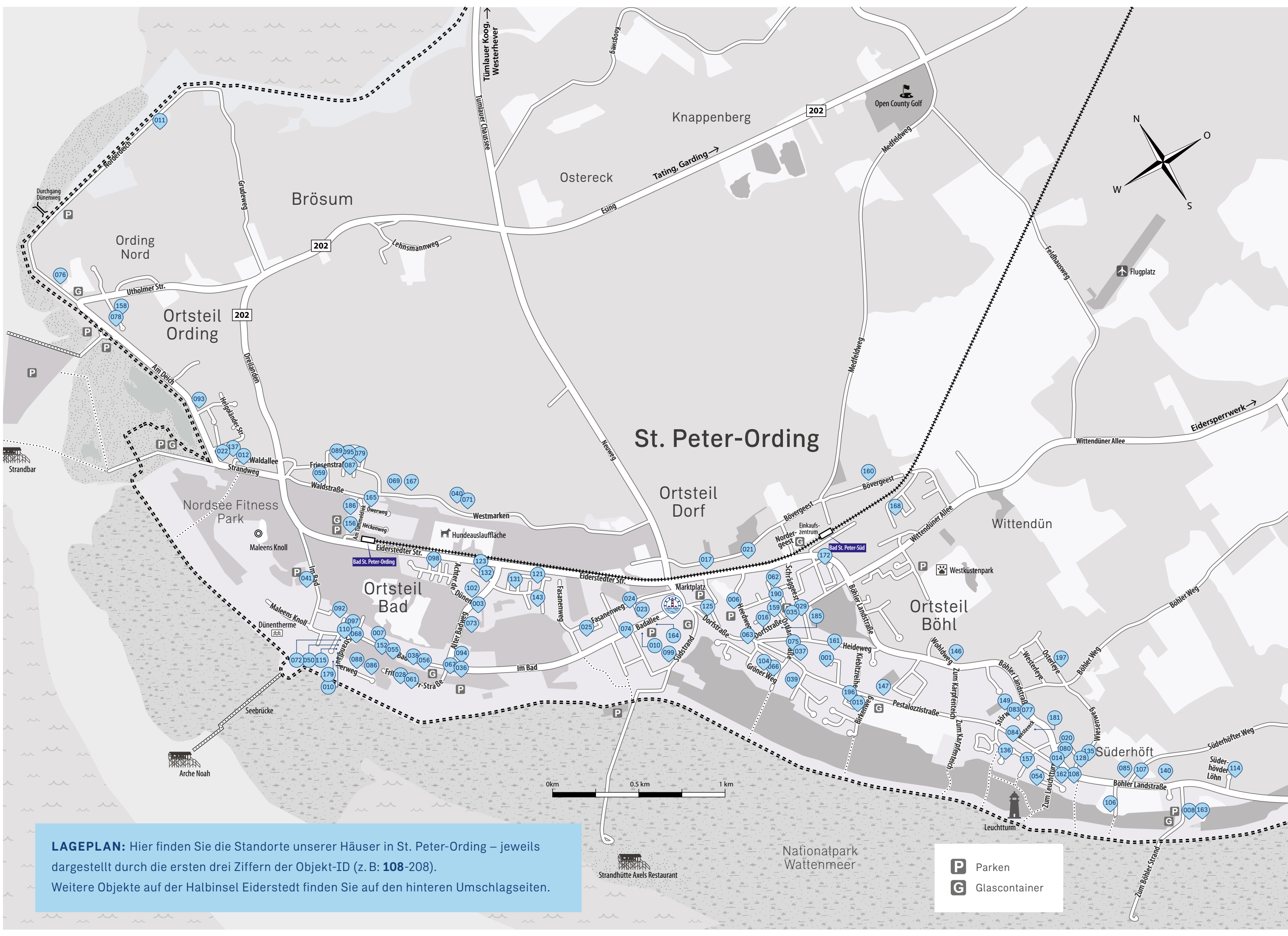

LAGEPLAN: Hier finden Sie die Standorte unserer Häuser in St. Peter-Ording – jeweils dargestellt durch die ersten drei Ziffern der Objekt-ID (z. B. **108-208**).
Weitere Objekte auf der Halbinsel Eiderstedt finden Sie auf den hinteren Umschlagseiten.

- P** Parken
- G** Glascontainer

Moin, Moin!



LIEBE GÄSTE, „wann wird’s mal wieder richtig Sommer“?
Das fragte sich schon Rudi Carrell – unvergessen. Und ich
meine, 2022 war so ein richtiger Sommer!

Ob es 2023 wieder schön warm und sonnig wird? Garantieren können wir das nicht. Aber zu wünschen wäre es. Nicht zuletzt im Hinblick auf die Heizkosten. Immerhin gibt es schon einmal eine gute Nachricht: Mit den meisten unserer Gastgeber haben wir uns darauf verständigt, die Mieten nicht anzuheben. Denn höhere Mieten werden selten wieder gesenkt. Stattdessen weisen wir unseren Gästen einen separaten „Energiekosten-Zuschlag“ aus, der sich danach richtet, wie viele Personen wie lange das Domizil nutzen. Kleine Kinder können ausgenommen werden.

Wir finden das transparenter und nachvollziehbarer – und wir hoffen, damit Ihre Zustimmung zu finden. Denn Ihr Vertrauen ist uns wichtig! Wenn es Zeit ist, sicher zur Ruhe zu kommen, laufen Schiffe den Hafen an. Genauso möchten wir für Sie der Anlaufpunkt bleiben, auf den Sie im Urlaub gern vertrauen.

Es lohnt sich 2023 mehr denn je, Ihre Auszeit vom Alltag bei uns zu verbringen. Das gastronomische Angebot auf Eiderstedt wurde durch spannende Neueröffnungen enorm bereichert: Am Böhler Strand erwartet Sie das hervorragende **Salt & Silver**, das wir Ihnen in dieser Ausgabe näher vorstellen. Zugleich haben wir mit dem **Tamatsu** im Dorf von SPO ein erstklassiges Sushi-Restaurant und mit der **Brasserie** im Herrenhaus Hoyerswort in Oldenswort eine TOP-Lokalität bekommen. Genieß, kommt nach Eiderstedt!

Wir wünschen Ihnen viel Vorfreude auf Ihren nächsten Erholungsbesuch und einen unvergesslichen Aufenthalt bei uns.

Ihr Christian König – auch im Namen aller Gastgeber und Mitarbeiter Ihrer Eiderstedter Appartements

Christian König



**GRÖSSTES ANGEBOT,
BESTER SERVICE**



**WOCHENEND-
BUCHUNGEN**



**ANREISE JEDERZEIT,
AUCH SONNTAGS**



**FRISCHE BETTWÄSCHE
INKLUSIVE**



**SCHLÜSSELÜBERGABE
IN ZENTRALER LAGE**

Urlaub zum Verschenken!



GESCHENK-GUTSCHEINE: Zeit ist unser wertvollstes Gut – Grund genug diese zu verschenken: zum Abschalten, Durchatmen, Entspannen. Mit unseren Geschenkgutscheinen ist es ganz einfach geworden, auch Ihren Lieben und Nächsten ein Stück vom Glück an der Nordseeküste zu schenken.

Rufen Sie uns einfach an oder schicken Sie uns eine E-Mail mit den Details (einzutragender Wert, Adresse des Beschenkten, gewünschte Rechnungsadresse):
04863 966620 oder moin@eiderstedter.de



Gute Gründe

WIR FÜR SIE. Seit mehr als 40 Jahren tun wir, was uns liegt: die professionelle und vor allem persönliche Vermittlung von ausgesuchten, hochwertigen Ferienunterkünften. Mit rund 300 Ferienwohnungen und Ferienhäusern finden Sie bei uns die größte Auswahl an Urlaubsdomizilen in St. Peter-Ording, Tönning und auf der gesamten Halbinsel Eiderstedt.

Urlaub mit Ihrem geliebten Vierbeiner, ein ganz neues Ferienobjekt, einfach mal kurz raus für ein erholsames Wochenende? Wir haben für jedes Budget und individuellen Anspruch das maßgeschneiderte Ferien-Zuhause.

UNSER SERVICE:

- größte Auswahl an Ferienunterkünften auf der Halbinsel Eiderstedt
- An- und Abreise nach Ihren Bedürfnissen (auch an Sonn- und Feiertagen)
- frisch bezogene Hotelbettwäsche und auf Wunsch Handtücher
- buchbarer Gepäckservice
- Transfer/Abholung zur Unterkunft zubuchbar
- zuverlässiger Ansprechpartner vor Ort
- Tipps zu Aktivitäten in der Region, Veranstaltungen und sehenswerten Highlights
- Restaurant-Empfehlungen

UNKOMPLIZIERTE BUCHUNG ZUM BESTPREIS

- garantiert niedrigster Preis bei Buchung über www.eiderstedter.de
- reservieren Sie per Telefon, E-Mail oder ganz persönlich bei uns vor Ort



IHR URLAUB IST UNSERE MISSION. WIR SIND FÜR SIE DA!

- | | |
|--------------------|--|
| per Telefon | 04863 96 66 20 |
| via E-Mail | moin@eiderstedter.de |
| persönlich | Badallee 7 (beim Marktplatz im Ortsteil Dorf in SPO) |

Unsere Geschichte

ENDE DER SIEBZIGER JAHRE: Die beiden Immobilienmakler Uwe Schroppe und Günter Peters beschließen, den Sprung in die Selbständigkeit zu wagen und gründen im November 1978 die Eiderstedter Immobilien GbR. Die ersten Geschäftsräume befinden sich im Strandläuferweg 8.

Rechtzeitig zur Firmengründung belebt ein Bau-boom den hiesigen Immobilienmarkt. Die junge Makler-Firma entwickelt sich rasant. Schnell stellt sich heraus, dass eine große Nachfrage nach Vermittlungsdiensten besteht. Unsere Grün-der zögern nicht lange und gründen 1981 eine zweite Firma, die Columbus Reisen GbR, und zie-hen um in die Badallee 23. Ihre Zuständigkeitsbe-reiche teilen sie auf: Uwe Schroppe bedient das neue Tourismusgeschäft (Vermietung, Busreisen, Reisebüro), während sich Günter Peters auf das Stammgeschäft Immobilien (Makler, Verwalter) konzentriert. Die Appartement-Vermittlung nimmt mit drei Ferienwohnungen ihre Tätigkeit auf.

Eine Dekade später, 1991, werden alle Geschäfts-bereiche wieder in einer Firma zusammen-gefasst: der Eiderstedter Immobilien Apparte-ment-Vermittlung Reisedienst GbR. Ein Jahr später wird die Gesellschaft in die heutige GmbH umgewandelt und wir ziehen um in die Badallee 18. Die Firma konzentriert sich wieder auf Appa-rtement-Vermittlung und Immobilien. Die Erfolgs-geschichte geht weiter: Im Jahr 2000 vermitteln wir bereits rund 230 Ferienwohnungen und Häuser, unser Print-Katalog umfasst respektable 60 Seiten. Diese Größe des Vermittlungsgeschäfts macht es erforderlich, eine spezialisierte Bran-chensoftware aus dem Hause Redlin einzuführen. Die neue Software beschleunigt die Abrechnung der Mieteinnahmen und sorgt für mehr Transpa-renz für die Vermieter.

Den kostenlosen Bettwäsche-Service führen wir 2007 ein und sind damit Vorreiter unter den professionellen Appartement-Vermittlern in St. Peter-Ording. 2011 stellen wir als erste Agentur im Ort auf eine internetbasierte Branchensoft-ware um, dank derer die Ferienwohnungen direkt online gebucht werden können. 2015 geht unser Gründer Uwe Schroppe in den (vorläufigen) Ru-hestand. Seit 2016 öffnet unser Büro auch an den Sonntagen der Saison für anreisende Gäste.

DIE NÄCHSTE GENERATION BRINGT FRISCHEN WIND IN DAS GESCHÄFT

Im Januar 2017 erfolgt ein weiterer wichtiger Übergang in der Geschichte unseres Unterneh-mens: Christian König tritt die Nachfolge von Günter Peters an. Unser Corporate Design wird verjüngt und die Website überarbeitet, um auch mobil Buchungen durchführen zu können. Wir beziehen neue Geschäftsräume in der Badallee 7 und bewerben unsere Objekte auf mehreren Dutzend neuen Buchungsportalen. Heute besteht unser Team aus zwölf Menschen, die mit Leiden-schaft für unsere Gäste da sind. Wir vermitteln rund 300 ausgesuchte Ferienhäuser und Apparte-ments an über 12.000 Urlaubsgäste pro Jahr.



ÜBER UNS

Unsere Geschichte 4

Das Team 6

MAGAZIN

St. Peter-Ording 8

Strände ohne Ende 10

Sehenswertes 11

Aktivitäten rund um SPO 12

Gästeführerin Dörte Hansen 14

SERVICE

Veranstaltungen 16

Kunst und Kultur 18

Wellness und Wohlfühlen 19

Sportangebote 20

Mobil und aktiv trotz Handicap 21

Einkaufen und Shopping 22

Restaurants und Cafés 24

Pfahlbau-Restaurants 26

Restaurant-Feature Salt & Silver 28

Urlaub mit Kindern 30

Urlaub mit Hund 32



URLAUBSDOMIZILE

Ortsteil Bad 34

Ortsteil Böhl 74

Ortsteil Dorf 96

Ortsteil Ording 120

Feriedomizile in der Umgebung 132

Lagepläne

St. Peter-Ording vorderer Umschlag

Halbinsel Eiderstedt hinterer Umschlag



INFO

Ferientermine 156

Anreise 157

Informationen für Gastgeber 158

Häufig gestellte Fragen 160

Legende und Preisinformationen 162

Saisonzeiten vorderer Umschlag

Impressum 159



Das Team

WIR SIND GERN FÜR SIE DA: unser Team auf einen Blick.



Jacqueline Döhring
Gäste-Service



Heiko Queitsch
Gäste-Service



Susanne Kozber
Gäste-Service



Tatjana Lange
Hausdame



Joachim Weller
Hausmeister



Thomas Kiekel
Hausmeister



Manuela Eisermann
Vermieter-Service



Christian König
Geschäftsführer

St. Peter-Ording

DIE URSPRÜNGE EINES URLAUBSPARADIESES: Sand, Wind und Meer. Das ist es, was noch heute ein jeder mit St. Peter-Ording verbindet. Was viele nicht wissen: So paradiesisch wie heute war das Leben am Strand von St. Peter-Ording nicht immer.

Doch wie kam St. Peter-Ording eigentlich zu seinem Namen? Denn ursprünglich hießen die beiden namensgebenden Pfarrgemeinden Ulstrup und Urden. Im Falle von Urden ist die Wandlung zu Ording im Laufe der Jahrhunderte leicht ersichtlich. Nicht so klar ist, wie aus Ulstrup „Sankt Peter“ wurde. Nun, kurz gesagt: Dies ist einem skandalösen Vorfall zu verdanken, der sich im 15. Jahrhundert vor der Ulstruper Kirche ereignete, durch welchen das damals noch unbelebte Örtchen erstmalig in aller Munde kam – allerdings unter dem Namen seiner Kirche, welche dem Schutzheiligen der Fischer gewidmet ist: dem Heiligen Petrus. Und bei diesem Namen ist es bis heute geblieben. Erst in unserer Zeit wurden Sankt Peter und Ording dann zu einer Gemeinde, zu St. Peter-Ording, zusammengelegt.

Geschichtlich ist uns ansonsten nichts Besonderes überliefert – außer den Dramen des mittelalterlichen Alltags in diesem Winkel der Welt: Die Kirchen führen Buch über den Viehbestand und Ernteerträge, Gerichte sprechen Recht, Kaufmannsgilden der Hansestädte feilschen um unser weißes Gold, das Salz des Meeres, die Vögte

des Dänenkönigs pressen uns Friesen Steuern ab, Aufstände und Revolten werfen das fremde Joch ab, der Dänenkönig setzt es uns wieder auf. Das Übliche. Und immer wieder ist die frühe Geschichte von St. Peter-Ording vor allem von zwei Dingen geprägt: von Armut und vom Überlebenskampf der Menschen gegen das Meer, den Wind und den Sand. Sturmfluten kommen, Deiche brechen, weite Teile des Landes werden überflutet, Orte zerstört, Mensch und Vieh ertrinken. Und was der „Blanke Hans“ sich nicht holt, das verdirbt der Sand, der mit dem Wind kommt. Was in Jahrzehnten aufgebaut, ist in einer Nacht zerstört. Wieder und wieder. Tja, es wäre eine traurige Geschichte – wenn sie hier enden würde.

Die Wende kommt mit der Moderne. Das Reich der Hohenzollern, zu dessen Teil wir Nordlichter nach dem preußisch-dänischen Krieg von 1864 erklärt werden, industrialisiert sich, Fabriken öffnen, Menschenmassen siedeln vor den Werks- toren, die Ballungsgebiete entstehen. Schornsteine blasen schwarzen Ruß in die Luft, Atemwegserkrankungen nehmen zu. Ärzte suchen nach Antworten. Und sie finden sie im Reizklima



Seebrücke 1926 ↑ die „Giftbude“ →

(Bilder: Ortschronik AG)



an unseren Küsten. Entlang der Nord- und Ostsee blühen die Orte auf, in denen Fabrik-Arbeiter und Werks-Direktoren sich erholen und neue Kraft tanken können für die Maloche zu Hause. Einer dieser Orte ist unser St. Peter-Ording. Hotels werden auf Dünen erbaut, Eisenbahnen bis an den Strand verlegt, die ersten Touristen kommen an die See, der Fremdenverkehr entsteht als Wirtschaftsfaktor. So wandelt sich das Meer vom Gegenspieler zu unserem Freund.

Nach der Eröffnung des ersten Hotels 1877 im Kurzentrum Bad geht es Schlag auf Schlag. 1911 eröffnet mit der „Giftbude“ der erste Pfahlbau am Strand, an dem sich Gäste nach einem erfrischenden Bad in der Nordsee mit einem Cognac stärken. 1913 öffnet das erste Sanatorium. Die Seebrücke wird 1926 gebaut. Seit 1932 befördert eine erweiterte Bahntrasse von Husum nach St. Peter-Ording den Fremdenverkehr. Ebenso wirkt sich die Anerkennung als Heilbad 1949 positiv auf den Tourismus aus. In den 50ern siedeln viele Vertriebene aus dem Osten bei uns und Kinderheime öffnen. Der Bau des Eidersperrwerks 1973 erleichtert die Anreise von Hamburg aus. In den 80er lösen Steuersparmodelle einen neuen Bau-boom im Ort aus. Bekannte TV-Serien wie „Gegen den Wind“ beschenken dem Ort in den 90ern viel Aufmerksamkeit und regen viele Touristen an, St. Peter-Ording einen Besuch abzustatten. Interessant zu wissen: Einige der Hauptdarsteller haben bei uns gewohnt, z. B. bei den Eheleuten Schulte im Domizil ID 162. Die Euro-Einführung zu Beginn des neuen Jahrtausends verunsichert viele Immobilienkäufer und führt zu einer Flaute im Markt. Umgekehrt führen die Niedrig-

zinsen infolge der Finanz- und Schuldenkrise in den Jahren nach 2010 zu einem erneuten Immobilienboom. Ausdruck des Booms sind auch neue, imposante Hotels, die dem Image von St. Peter-Ording eine willkommene Verjüngungskur verpassen.

WUSSTEN SIE SCHON, dass statistisch gesehen jeder Einwohner in St. Peter-Ording mehr als vier Gästebetten anbietet?

Und damit sind wir wieder dort, wo unser Rückblick begonnen hat: bei Sand, Wind und Meer. Heute besuchen ca. 384.000 Übernachtungsgäste unser Urlaubsparadies an der Nordsee und übernachten in den rund 17.000 Gästebetten ca. 2,4 Millionen Mal – Jahr um Jahr. Die Menschen kommen zu uns, um den eindrucksvollen Sandstrand, die Dünen, Salzwiesen und Kiefernwälder zu genießen, aus einem der Pfahlbauten-Restaurants den Strandseglern und Windsurfern zuzusehen, um bei einem heißen Pharisäer den Blick weit dahin schweifen zu lassen, wo der endlose Horizont mit dem blauen Himmel verschmilzt.

Wir heißen Sie alle herzlich willkommen in St. Peter-Ording, der größten Sandkiste Deutschlands!

Rotary
Club Eiderstedt
St. Peter-Ording



„Rotary verbindet“

Freundschaft
Inspiration
Verlässlichkeit **du**

Der Rotary Club Eiderstedt - Sankt Peter-Ording trifft sich alle 14 Tage zu den regulären Meetings.
Weitere Informationen unter <https://eiderstedt-st-peter-ording.rotary.de>
E-Mail: sekretaer@rc-eiderstedt.de oder sprechen Sie gern Freund König an.



Strände ohne Ende

DER KILOMETERLANGE STRAND ist sicherlich einer der ersten Gedanken vor Ihrem geistigen Auge, wenn Sie an St. Peter-Ording denken. Mit gutem Recht wird SPO als weltweit größte Sandkiste tituliert. Die einzelnen Strandabschnitte sind auf ihre ganz eigene Art und Weise besonders. Wir verraten Ihnen, was Sie von Böhl bis Ording außer Sandkörnern entdecken können.

BÖHL

Vom Böhler Leuchtturm spazieren Sie durch die Salzwiesen vorbei an bunten Kite-Schirmen und Miturlaubern hoch zu Roß. Das flache Wasser sorgt für den besonderen Familienbadespaß. Hier dürfen Sie auch mit dem PKW an den Strand, um ganz besonders nah dran zu sein.

DORF/SÜD

Der „Ruhige“ unter den Stränden von SPO. Baden geht hier nur bei Hochwasser, aber die Stille lässt Sie sicher gerne im Strandkorb verweilen. Lauschen Sie der Natur beim Wandern und Staunen.

BAD

Jeder Meter beim Gang über die Seebrücke lässt die Vorfreude wachsen: endlich Meer. Mittendrin im Geschehen. Und trotzdem Weite, egal in welche Richtung Sie blicken. Hier befindet sich eine der beiden Hundeauslaufzonen.

ORDING

Belebt und beliebt bei Wassersportlern aller Art, zahlreiche Strandkorbpodeste für Sonnenanbeter, viel Platz zum Spielen, Toben und Strandsegeln. Dieser Strandabschnitt dient sowohl als Eventgelände für Veranstaltungen als auch als beliebter Platz zum Parken von Bullis, Wohnmobilen und PKWs (tagsüber erlaubt).

ORDING NORD

Der letzte, weitläufige Strandabschnitt mündet in den FKK-Strandbereich. Weiterführend mit Blick gen Westerhever Leuchtturm finden Sie die zweite Hundeauslaufzone. Den großen Hundestrand erreichen Sie am besten über Hungerhamm, Parkmöglichkeiten sind gegeben.

EINE BITTE: Bitte tragen Sie persönlich zum Erhalt des Weltnaturerbes Wattenmeer bei: entsorgen Sie Müll und Hinterlassenschaften von Vierbeinern in den zahlreichen Mülleimern, betreten Sie die Dünen nur im gekennzeichneten Bereich, beachten Sie die Leinenpflicht für Hunde und verzichten Sie auf Grillen und offenes Feuer an den Stränden. Herzlichen Dank!

UNSER TIPP: Buchen Sie sich Ihren Lieblings-Strandkorb bequem digital.

www.st-peter-ording.de/strandkorb-buchen



Sehenswertes

HISTORISCHER HAFEN TÖNNING

Die kleine historische Hafenstadt begegnet Ihnen oft schon bei der Anreise über die B5/A23 links der Eidermündung. Der Hafen hat seinen eigenen Charme und wartet mit seinem Skipperhus, einer kleinen Holzschiffwerft und dem über unsere Deiche hinaus bekannten Packhaus, auf Ihren persönlichen Entdeckungsausflug.

MULTIMAR WATTFORUM

Nur wenige Schritte vom Hafen Tönning erschließt sich Ihnen die ganze Welt des Wattenmeeres: Wale, Watt und Weltnaturerbe, regelmäßige Veranstaltungen und Führungen lassen den Nationalpark ohne nasse Füße erkunden.

Die Faszination der Meeresbewohner schwappt unweigerlich auf große und kleine Besucher über.

KIRCHENVIELFALT EIDERSTEDTS

18 Kirchen sind auf der Halbinsel Eiderstedt beheimatet, denn fast jede Gemeinde besitzt im Dorf eine eigene. Die Kirche St. Anna in Tettenbüll lässt sich außerdem perfekt mit einem Besuch im Haus Peters – dem historischen Kaufmannsladen von 1820 – verbinden.

TIPP: Der Download der „Nordkirche App“ auf Ihrem Smartphone verschafft Ihnen den perfekten Überblick.

SONNENAUFGÄNGE

Auch wenn Ihr Urlaub zum Ausschlafen da ist, versprechen wir Ihnen: Wenn Sie morgens für einen der legendären Sonnenaufgänge aufstehen, werden Sie belohnt. Dieses Naturschauspiel wird am Strandabschnitt Ording und Böhl, der Tümlauer Bucht und am Westerhever Leuchtturm ein unvergessliches Urlaubserlebnis. Langschläfer haben Glück – die Sonnenuntergänge sind gleichermaßen spektakulär.



LEUCHTTÜRME

Der **Leuchtturm von Westerhever** ist nicht nur Bestandteil unseres Logos, sondern fast schon das Wahrzeichen Eiderstedts. Der Marsch dorthin verspricht eine TOP-Aussicht über die Insel- und Halligwelt. Möglich im Rahmen einer geführten Besichtigung (Anmeldung erforderlich). Der **Böhler Leuchtturm** zeigt sich Ihnen nicht im klassischen rot-weißen Gewand. Er lädt zum Verweilen und Rast machen während einer Fahrradtour ein oder ist Ausgangspunkt für einen Spaziergang in tierischer Begleitung: Mit Glück treffen Sie auf den Salzwiesen Störche oder ein paar „Strandburschen“, eine gutmütige freilaufende Rinderart.



Aktivitäten rund um SPO

IM URLAUB IST BEKANNTLICH ALLES ERLAUBT. Uns liegt am Herzen, dass Sie das tun, was Ihnen gefällt. Ob aktiv am Strand oder zu Land oder geruhsam und entschleunigend im Wellnessbereich des Feriendomizils: Erleben Sie hier an der Nordseeküste die aktive Vielfältigkeit und Momente der Ruhe und Entspannung.

FAHRRADTOUR DE EIDERSTEDT

Mit dem Drahtesel quer über die Halbinsel oder mit elektronischem E-Bike-Anschub so geschwind wie der Nordseewind: Das Fahrradfahren ist eine der beliebtesten Urlaubsaktivitäten. Machen Sie sich einen Knick in Ihrer Radwanderkarte für die Highlights: für ein köstliches Fischbrötchen am Eidersperrwerk, mit Halt im Katinger Watt und bis hin zum historischen Hafen in Tönning. Der Klassiker unter der Touren führt Sie als Endziel zum Westerhever Leuchtturm, vorbei an Schafen bis zum Tümlauer Koog. Wer ganz nah dran an St. Peter-Ording bleiben möchte, nutzt die Radwege am Deich und macht Picknick am Südstrand oder dem Böhler Leuchtturm.



den Deichen Eiderstedts: die Natur mit allen Sinnen wahrnehmen. Einfach nur da sein. Lauschen, Hören, Riechen, Fühlen. Die Gabe der eigenen Beobachtung wieder neu entdecken. So geht Deichbaden. Der nächste Spaziergang am Deich lädt Sie ein zur Ausschau nach einem Platz zum Innehalten zu suchen. Perfekt dafür: die Deiche im Ortsteil St. Peter-Böhl und am Hafen vom Tümlauer Koog.

DEICHBADEN

Während der gestresste Großstädter das Waldbaden als Escape Room des Alltags entdeckt, liegt die Achtsamkeit vor und hinter



GANZ SPO PER SCHNITZELJAGD ERKUNDEN

Entdecken Sie mit Hilfe von versteckten Hinweisen der Tourist-Information ganz SPO per Schnitzeljagd. Unterhaltung und Spannung garantiert: ob allein, zu zweit oder mit der ganzen Truppe aus Familie oder Freunden. Buchung und Start der Tour ist die Tourist-Info im Ortsteil Dorf. Die Entdeckungsrunde von knapp 12 km kann zu Fuß oder Fahrrad -auch aufgeteilt über mehrere Tage- durchgeführt werden. Wer SPO bereits wie die eigene Westentasche kennt, hat sicher auch Spaß daran, die Schilder zu entdecken oder selbst eine Rätselroute für Mitreisende zu gestalten.



WATTWANDERN

Das verlässliche Kommen und Gehen des Wassers durch die Gezeiten fasziniert im Weltkulturerbe Wattenmeer. Wenn Sie wirklich WATT erleben wollen, schließen Sie sich der Schutzstation Wattenmeer für eine Führung an. Sagen Sie den „small five“ (Wattwurm, Herzmuschel, Nordseegarnele, Strandkrabbe und Wattschnecke) persönlich MOIN, lernen Sie etwas Neues dazu und lassen Sie die salzige Luft Herz und Lunge durchströmen. Beim Wattwandern auf eigene Faust beachten Sie bitte die Gezeiten und Witterung.



EIN KAFFEEKRÄNZCHEN IN EHREN...

Woran merken Sie, dass Sie hoch im Norden sind? Genau, an den traditionellen und regionalen Köstlichkeiten. Alle zuvor genannten Aktivitäten können wunderbar mit einem Kaffeekränzchen enden. Zusammen mit den herzlichen gastronomischen Gastgebern laden wir Sie ein, Pharisäer und Friesentorte zu verzehren. In unserer Rubrik „Restaurants & Cafés“ verraten wir Ihnen, wo Sie den Klassiker Eiergrog am besten kosten und wie Sie die Vielfalt von Kuchen und Torten erschlemmen können. Sie mögen es lieber herzhaft? Dann versuchen Sie doch mal eine Portion Grünkohl oder machen Sie es sich zum Ziel, bis Urlaubsende alle Fischbrötchen vor Ort zu testen.



Gästeführerin mit Herz

BEISPIEL-TOUREN

Tönning Stadt- und Kirchenführung

In der Stadt, aus der einst in die weite Welt gesegelt wurde, schlendern Sie durch den historischen Hafen, der seit 1613 unverändert ist. Außerdem erfahren Sie, was ein Rembrandt-Schüler mit der St. Laurentius Kirche in Tönning zu tun hat und wieso das größte Lagerhaus im Hafen im Guinness-Buch der Rekorde zu finden ist.

Eiderstedt erleben

Nirgendwo in Europa stehen auf kleinstem Raum so viele Gotteshäuser wie auf der Halbinsel, die einst aus den Eilanden Utholm, Everschop und Eiderstedt zusammengewachsen ist. Mächtige Bauernhäuser zeugen von dem einstigen Reichtum der Bevölkerung und erinnern an Traditionen, die zum Teil noch heute gelebt werden.

WAS IST EIGENTLICH BIIKEBRENNEN?

Worauf muss man beim Klotstockspringen achten?
Und was erwartet mich hinter dem Deich im UNESCO-Weltnaturerbe Wattenmeer?

Dörte Hansen – eine Plattdeutsch sprechende Ur-Friesin – nimmt Sie mit auf eine Entdeckungsreise durch die Jahrhunderte und lässt Sie die unverwechselbare Landschaft Eiderstedts auf ganz besondere Art und Weise erleben.

Die zertifizierte Reiseleiterin führt Sie zu versteckten Kostbarkeiten wie Eiderstedts Kirchen, Haubargen und Friesenhäusern, wo Sie durch authentische Geschichten und Anekdoten am Leben der Bewohner Nordfrieslands teilhaben.



Dörte Hansen

erlebe-nordfriesland@gmx.de

0151 59413736

Ludwig Nissen Str. 20, 25813 Husum

www.erlebe-eiderstedt.de



Highlights 2023

Freuen Sie sich auch 2023 wieder auf ein ganzjähriges, buntes Unterhaltungsprogramm in SPO und auf ganz Eiderstedt. Da ist für jeden etwas dabei.

Osterlauf

Erntedankfest

SPO Klart auf

Naturerlebniswoche

Tag des offenen Ateliers

Osterfeuer

Drachenboot Rennen

Maifeuer

Verliebt in SPO

SPO Acoustic Days

Keramik-Tage

Kulturnacht

Reitturnier

Gardinger Musikantenbörse

Pfingstjubiläum

- Erzähl mir was! Auf Eiderstedt

Kultur Himmel

Silvesterlauf & Feuerwerk

Windsurf Masters

Herbstzauber

Rosenträume

Soulkitchen

Herbstleuchten

Bundeswehr-Big Band-Konzert

Windsurf Cup

Piratentage

Buik

Strandfest

Weihnachtsball

Laternelaufen

Die genauen Termine entnehmen Sie bitte den Websites der Tourismus-Zentrale.



FÜR SPO
www.st-peter-ording.de



FÜR EIDERSTEDT
www.spo-eiderstedt.de

Hinweis: zur Drucklegung standen die genauen Events und deren Termine 2023 noch nicht fest.

Kunst und Kultur

Wellness und Wohlfühlen

VOM KLASSISCHEN KUNSTHANDWERK, ÜBER MUSEEN BIS HIN ZU VIELFÄLTIGEN GALERIEN – die Halbinsel Eiderstedt hat kulturell viel zu bieten. Die Türen zu den Ateliers und Kunsthandwerkstätten stehen Ihnen für Einblicke in das künstlerische Schaffen offen. Schauen Sie gerne auf einen „Klönschnack“ vorbei. Die hiesige Museenlandschaft lädt Sie zum historischen Reisen ein.

KUNST

Atelier & Galerie Ingrid und Erhard Schiel
Bövergeest 87, SPO, 04863 3086
www.erhardschiel.de

Atelier Alice Bialach
Kaspar-Hoyer-Ring 16, Garding
www.alice-bialach.de

Atelier Rungholt Wolfgang Groß-Freytag
Rungholter Weg 4, Welt, 04862 1044904
www.atelier-rungholt.de

Galerie Biller un Böker Helga Hoppe
Herrengaben 11, Tönning, 04861 6189665
www.galerie-biller-un-boeker.de

Atelier Max Höppner
Osterkoogsdeich 2, Tetenbüll, 04862 2179370
www.aquarellmalen-an-der-nordsee.de

Galerie Tobien
Wittendüner Geest 30, SPO, 04863 9504376
www.galerie-tobien.de

Förderverein für Kunst und Kultur Eiderstedt e. V
Enge Straße 5, Garding
www.fke-eiderstedt.de

FOTOGRAFIE

Meer Watt Küste Thomas Böhme
Helgoländer Straße 15, SPO, 0163 8508429
www.meer-watt-kueste.de

Küstenfocus Fotografie und Galerie, Ralf Reinmuth
Im Dorf 14, Vollerwiek, 04862 2012280
www.kuestenfocus.de

Fotogalerie Karsten Nolte
Koogstraße 21, Tating, 04862 769
www.karstennolte.de

Deichgalerie Sibille Rehder
Norderdeich 43, SPO, 04863 2867
www.deichgalerie.de

KUNSTHANDWERK

Theater Marianne Vocke, Stabpuppenspiele
Mückenberg 6, Garding, 04862 17186
www.puppentheater-vocke.de

SpinnWebKate Angelika Rölke, Handweberei
Nickelswarft 2, Poppenbüll, 04865 275
www.SpinnWebKate.de

MUSEEN

Museum Landschaft Eiderstedt
Olsdorfer Str. 6, SPO
www.museum-landschaft-eiderstedt.de

Haus Peters, Historischer Kaufmannsladen
Dörpstraat 16, Tetenbüll
www.hauspeters.info

Nordseebernsteinmuseum
Dorfstr. 15, SPO
www.bernsteinmuseum.de

Körper, Geist und Seele baumeln lassen – Verwöihnmente von Kopf bis Fuß können Sie hier erleben.

WELLNESS & SPA

DÜNEN-Therme
Maleens Knoll, SPO Bad, 04863 9990
Große Badelandschaft, diverse Saunen, Kosmetikbehandlungen, Massagen

Das Happy feet
Im Bad 37, SPO Bad, 0177 7173663
Fußpflege & Massagen

FRISEUR

SchneideRaum
Badallee 11, SPO Dorf, 04863 478381

Maja Petersen
Dorfstraße 17, SPO Dorf, 04863 950227

Art of Hair
Dorfstraße 45, SPO Dorf, 04863 478435

FREIBAD

Freibad Tönning
Strandweg 2, Tönning, 04861 61420
Mai bis September geöffnet

KOSMETIK

Kosmetiklounge Tanja Einsmann
Dorfstr. 17, SPO Dorf, 04863 950830

Geli's Cosmea Angelika Krüger
Fahrtstraße 5, Garding, 04862 2019321

Nageldesign & Kosmetik Albina Stüwert
Allee 2, Tönning, 0170 5441568



Sport

AN LAND UND ZU WASSER BIETET ST. PETER-ORDING UND DAS ANGRENZENDE UMLAND EINE MENGE AN SPORTIVEN MÖGLICHKEITEN. Idealer Abschlag oder perfekte Welle, das bewegende Glück liegt hier nicht nur auf dem Rücken der Pferde.



GOLF

Nordsee-Golfclub St. Peter Ording
Eiderweg 1, SPO Böhl, 04863 3545

TIPP: Unsere Objekte in direkter Nähe zum Golfplatz: IDs 045, 365, 389, 390, 373 und 225.

Open County Golfclub
Esing 7, Tating, 04863 955060

YOGA

Sandra Wagner Yoga, an diversen Orten
www.sandrawagneryoga.de

TIPP: Beach Yoga am Ordinger Strand, bei gutem Wetter um 7:45 Uhr – Buchung vorab online erforderlich.

Daniela Lawrentz, Yoga Promentalis, Garding
www.yoga-promentalis.de

Raika Lorenzen, Glücklich bewegt, SPO
www.gluecklich-bewegt.de

SURFEN UND KITEN

Wassersportcenter X-H2O
Ordinger Strand, SPO Ording, 04863 478800

Kitesurfing Experience
Markus Schreck, mobile Kiteschule
0152 05857691

STRANDSEGELN

Nordsport Events SPO
Strandweg 16, SPO Ording, 04863 4746606

AQUA FITNESS UND SCHWIMMEN

Dünen-Therme
Maleens Knoll, SPO Bad, 04863 9990

TIPP: Frühschwimmen immer montags und donnerstags von 7:00 bis 08:30 Uhr.

REITSPORT

Reiten Am Meer Reitanlage Dreililien
Südstrand 11, SPO Dorf, 04863 2401

Reitanlage Peternhof
Brüllweg 2, SPO Dorf, 0162 6181118

Reiterhof Immensee
Böhler Weg 83, SPO Böhl, 0172 8803341

TENNIS

Tennisclub Blau Weiss
Dreilanden, SPO Bad, 04863 2644

TIPP: Im Haus Atlantic steht allen Gästen ein Tennisplatz kostenlos zur Verfügung.

NORDSEE-FITNESS-PARK

Ganz St. Peter-Ording ist, wenn man möchte, ein einziger Fitness-Park. Für Ihren Aktiv-Urlaub bietet SPO Ihnen 16 ausgeschilderte Strecken, mit einer Gesamtlänge von insgesamt 76 Kilometern – geeignet für Spaziergänge, Jogging, Wandern oder Nordic Walking. Nähere Infos gern auf Anfrage oder bei den Tourismus-Büros.

Mobil und aktiv

MOBIL UND AKTIV TROTZ HANDICAP: Die Gemeinde SPO und ihre Einwohner möchten, dass SPO für alle genießbar ist und geben sich deshalb große Mühe, den Ort so barrierefrei wie möglich zu machen. Weite Teil der Infrastruktur berücksichtigen bereits die Anforderungen von Menschen mit eingeschränkter Mobilität.

So gibt es barrierefreie Toiletten an den Stränden und den Strandparkplätzen. Absenkbare Ortsbusse, Rollstuhltransporte und entsprechende Parkplätze unterstützen Ihre Mobilität. Auch viele Restaurants achten auf Barrierefreiheit.

Vollständige, detaillierte und aktuelle Informationen halten die Tourismus-Zentrale und die Tourist-Infos für Sie bereit. Gern schicken auch wir Ihnen auf Anfrage detaillierte Prospekte per E-Mail zu, die Sie bei Ihrer Urlaubsplanung unterstützen. Im Folgenden führen wir einige der Ansprechpartner auf, deren Dienste Sie gegebenenfalls in Anspruch nehmen können.

ROLLSTUHL- UND KRANKENTRANSPORTE

Taxi-Schäfer, 04863 3711

VERLEIH VON ROLLSTÜHLEN, ROLLATOREN, ETC.

Sanitätshaus Krämer, 04863 476363

VERLEIH VON (ELEKTRISCHEN) STRANDROLLSTÜHLEN

Tourismus-Zentrale St. Peter-Ording, 04863 999155 (April bis Oktober)

SPORT MIT ZWEI HANDICAPS

Schlaganfall-Golfgruppe
im Nordsee-Golfclub SPO, 04863 3545



Shopping

SHOPPING: Bummeln und nach Herzenslust flanieren gehört doch zu jedem Urlaub irgendwie dazu. Sie sind in allen Geschäften zum Stöbern eingeladen, ein Andenken an Ihre schönste Zeit des Jahres mitzunehmen und Neues im Norden zu entdecken.

MODE & MEHR

CLOSED, Damen- und Herrenmode, SPO

Marc O' Polo, Damen- und Herrenmode, SPO

Wellensteyn, Outdoor-Mode, SPO

Tide 1311, Herrenmode, SPO

Cabo 13'11, Damenmode, SPO

Adenauer & Co., Mode und Accessoires, SPO

Tante Sophie & Onkel August, Mode & Accessoires, Garding

Das kleine Schuhhaus, SPO

Schuh Friedrich, Garding

DEKO, GESCHENKE & SOUVENIRS

Offizine, Wohnaccessoires, Garding

Das Friedrichs, Dekoration und Bilder, Garding

Tendenz, Wohnaccessoires, SPO

Alter August, Dekoration und Delikatessen, SPO

Stilkontor, Tee, SPO

Crantz Floristik, Blumen und Dekoration, SPO

Boy Jöns, Schmuck und Lederwaren, SPO

Giftbude, Accessoires und Geschenke, SPO

Hund von Eden, Hundezubehör, SPO

SPIELWAREN & KINDERMODE

Mondenkind, Spielwaren, SPO

Speeldeel, Spielwaren, SPO

Kleine Lachmöwe, Kindermode, SPO



Täglicher Bedarf

LEBENSMITTEL & CO.: Wer eine Ferienwohnung oder ein Ferienhaus bucht, möchte sich gerne auch selbst versorgen. Die Einkaufsmöglichkeiten sind vielfältig: Feine Delikatessen, Dinge des täglichen Bedarfs und Frisches aus der Region sind überall auf Eiderstedt zu finden.

SPO, Gewerbegebiet Nordergeest am Bahnhof Süd
REWE, Aldi, Lidl, Rossmann, Getränkeladen Loma und Getränkemarkt Römmfeldt

Garding, Gewerbegebiet Ortsdurchgang
Edeka, Netto, Getränkemarkt Loof

Tönning, Dithmarscher Straße
Aldi, REWE, LIDL, Rossmann

HUNDEFUTTER

Hund von Eden, SPO



REGIONALES: Für die Feinschmecker gibt es lokale Köstlichkeiten und spannende Produkte aus der Region hier einzukaufen.

WOCHENMÄRKTE

Montag: Tönning, Am Markt

Dienstag: Garding, Marktplatz

Mittwoch: SPO Dorf, Marktplatz

HOFLÄDEN & LOKALE BESONDERHEITEN

Naturkost Eiderstedt, Preestergang 15, SPO

Sankt Peter Prost Weinhandlung, Bövergeest 88, SPO

Landladen Kühl, Hülkenbüll 2, Garding

Hofladen vom Biolandladen Pauls, Markenkoog 1, Welt

Himbeerhof Jürgens, Wagenack 1, Vollerwieck



Restaurants und Cafés

DIE GASTRONOMISCHEN WELTEN LIEGEN AUF DER HALBINSEL EIDERSTEDT VOR, AN UND HINTER DEN DEICHEN. Alle kulinarischen Genusswelten haben wir für unsere Gäste ausgiebig in selbstlosen Feldversuchen getestet. Entdecken Sie mit uns die neusten Tipps & Töpfe und lassen Sie es sich schmecken.



TOP-EMPFEHLUNGEN

- Weingarten am Schlosspark**
Internationale Speisen und ausgewählte Spitzenweine. Bringen Sie Zeit mit. Es lohnt sich. Herrengraben 8, Tönning, 04861 1003
- Schankwirtschaft Wilhelm Andresen**
Regionale Küche und Kuchen, unbedingt den Eierrog testen. Katingsiel 4, bei Tönning, 04862 370
- Brasserie Hoyerswort** – Feine französische Küche im stimmungsvollen Ambiente des geschmackvoll renovierten Haubargs. Herrenhaus Hoyerswort bei Oldenswort, 04864 2039839



INTERNATIONALE KÜCHE

- Ristorante Mamma Mia** – Italienische Klassiker, überraschend originelle Rezepte. Neustraße 2, Tönning, 04861 610537
- Ristorante Da Gigi** – Sehr gute italienische Küche und ein Spitzenservice. Badallee 8, SPO Dorf, 04863 2118
- Pasquale La Trattoria** – Knusprige Pizza und leckere Pasta, auch prima zum Mitnehmen. Am Kurbad 3-7, SPO Bad, 04863 1029
- Egens PUB im Golfclub Open County**
Hausgemachte Burger und Snacks. Martendorf 23, Tating, 04863 955060



FISCH

- Tamatsu** – Sushi Crossover Küche. Dorfstrasse 10, SPO Dorf, 04863 9504741
- Yamacito Seafood Bar** – Fischbrötchen in entspannter Bar-Atmosphäre. Dorfstrasse 11, SPO Dorf, 0173 43 39 966
- Die Räucherscheune** – Frischer Fisch, auch zum Mitnehmen und selber zubereiten. Einkaufszentrum Nordergeest in SPO, 04863 3421
- Goldener Anker** – Eine der besten Fisch-Adressen in uriger Atmosphäre. Am Hafen 32, Tönning, 04861 218
- Aussichtspavillon am Eidersperrwerk**
Fischbrötchen zum Niederknien. Eidersperrwerk Parkplatz Südseite, 04833 2587
- Restaurant Spieskommer**
Exquisite Küche direkt am Deich Everschoper Str. 1, Tetenbüll, 04865 90129
- KFT - Krabben und Fisch Tönning**
Die besten Fischspezialitäten zum Mitnehmen. Am Eiderdeich 12, Tönning, 04861 96160
- Gosch**
Fisch mit bester Aussicht und mittendrin. Bühne 1, Seebrücke in SPO Bad, 04863 478 50 90



FRÜHSTÜCK

- Meersatt** – Entspannt frühstücken bei schönster Aussicht auf den Böhler Strand. Eiderweg 1 beim Nordsee-Golfclub, SPO Böhl, 04863 4261
- Der Kaffeekocher & Meer** – Klein, aber fein – vor allem die Kaffeespezialitäten. Im Bad 37, SPO Bad, 04863 95 89 580



KAFFEE & KUCHEN

- Schweizer Haus** – Kuchen der Extraklasse und ein Muss bei Ihrem Aufenthalt. Düsternbrook 10, Tating, 04862 2019681
- Richardshof**
Hausgemachter Kuchen in urigem Ambiente. Wittendüner Allee 84, SPO, 04863 703 220
- Café Hafenblick** – Süsser Genuß mit Ausblick. Am Hafen 38, Tönning, 04861 1533

- Good Times** – Guter Kaffee mal anders: Im Surfshop oder wenn Sie auf Ihren Zug warten. Am Kurpark 4, Bahnhof SPO Bad 04863 95 89441
- Klööon Stuv**
Ein Ort zum Plaudern bei Tee & Torte. Dorfstrasse 31, 25870 Oldenswort, 04864 100 2138
- Landcafé éclair**
Kuchen & Torten in ländlicher Idylle. Koogstraße 57, Tümlauer Koog, 04862 201 609

TIPP: Bitte informieren Sie sich vorab über die Öffnungs- und Küchenzeiten. Eine Tischreservierung legen wir Ihnen für alle Empfehlungen unbedingt ans Herz!



Da Gigi

Bella Italia in SPO

Familie Pandolfo empfängt Sie in der Badallee 8 in St. Peter-Ording. Freuen Sie sich auf ein familiengeführtes Restaurant mit italienischer Atmosphäre, die an die Ristorantes in der berühmten Via Cavour in Rom erinnert.

- Antipasti
- Bruchetta
- Pizza

- Al forno
- Pasta
- italienische Weine

Badallee 8 | 25826 St. Peter-Ording | Tel. 04863 2118 | täglich ab 11 Uhr geöffnet

Die Pfahlbau- Restaurants St. Peter-Ordings

**KULINARISCHER GENUSS IN
LUFTIGER HÖHE:** Gastronomie-
Pfahlbauten St. Peter-Ordings im
Überblick

ORDING NORD

Strandcafé Silbermöwe
www.silbermoewe-spo.de

ORDING

Strandbar 54 °Nord
www.strandbar-54grad-nord.de

BAD

Arche Noah
www.restaurant-arche-noah.de

SÜDSTRAND

Die Strandhütte
www.die-strandhuetten.de

BÖHL

Salt & Silver
www.saltandsilver.de

Salt & Silver



IM JAHR 2022 ERÖFFNETEN DIE JUGENDFREUNDE COZY UND JO IHR DRITTES RESTAURANT SALT & SILVER. Getreu dem Motto „Das Gute liegt so nah“ werden hier regionale und saisonale Gerichte kreiert und hochwertige Kaffeespezialitäten sowie selbstgebackene Kuchen und die Strandklassiker Pommes und Softeis serviert.

Nachdem das Pfahlbau-Restaurant am Böhler Strand von St. Peter-Ording 44 Jahre lang als Familienbetrieb Die Seekiste geführt worden war, bekamen der Innenraum und die atemberaubende Sonnenterrasse einen frischen Schliff, der die Gäste entspannt verweilen lässt.

Interview mit Johannes (Jo) Riffelmacher, Mitgründer von Salt & Silver:

Die erste Saison im Jahr 2022 liegt hinter euch – was durftet ihr mit euren Gästen und Partnern erleben?

Unsere erste Saison am Nordseestrand würden wir als eine wilde Achterbahnfahrt der Gefühle bezeichnen – von Euphorie und Freude bis Panik war alles dabei. Da dieser besondere Ort mitten im Wattenmeer eng mit der Natur verbunden ist, weiß man nie, was als Nächstes kommt: Sturm, Hochwasser, horizontaler Regen? Dieses Naturspektakel inmitten von Vogelschwärmen und Wetterkapriolen jeden Tag mit unseren Gästen erleben zu dürfen, war und ist unser persönliches Highlight.

Worauf freut ihr euch im zweiten Jahr eures Pfahlbau-Restaurants?

Das erste Jahr stand für uns im Zeichen des Ankommens und Ausprobierens. Jetzt, zum Ende der Saison, nach über 50.000 bewirteten Gästen, haben wir ein ziemlich genaues Bild davon, was sich unsere Besucherinnen und Besucher wünschen. Besonders freuen wir uns darauf, all die Gesichter, die wir kennenlernen durften, im nächsten Jahr wiederzusehen.

Auf welche kulinarischen Highlights dürfen sich unsere Gäste in St. Peter-Ording freuen?

Wir werden unser Angebot weiter ausbauen. Tagsüber wollen wir vor allem herzhaft gekochte

Suppen, Nordsee-Klassiker und leckere Plattfische vom Grill anbieten. Abends werden wir unseren Ruf als Sankt Peter-Ordings Adresse für besonders kreative Küche festigen. Und natürlich gibt es weiterhin tolle hausgebackene Torten und Kuchen von unserer Konditormeisterin Diana.

Welche Rolle spielt Regionalität bei der Auswahl von Produkten für eure Gerichte?

Wir haben im Vorfeld der Eröffnung sehr viel Zeit

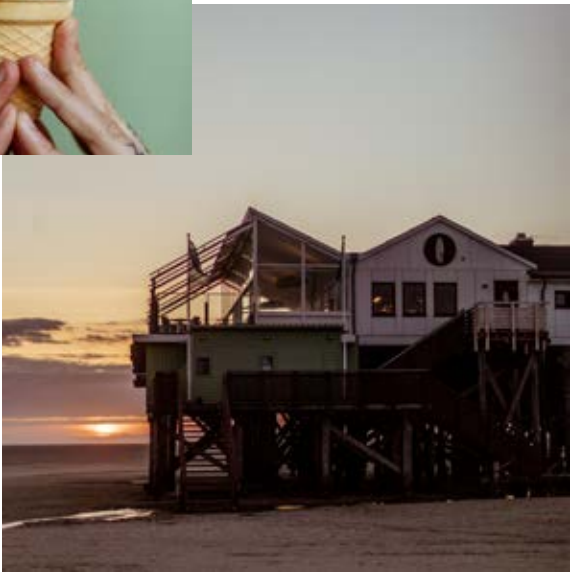

investiert, um uns ein Netzwerk aus regionalen Erzeugern aufzubauen. Mit Tobias Bönisch haben wir sogar einen passionierten Landwirt gefunden, der extra für uns Gemüse und Kräuter anbaut. Außerdem vermeiden wir Industrieprodukte, soweit es möglich ist. So gab es in der ersten Saison zum Beispiel hausgemachtes Softeis anstelle von Eis am Stil vom Konzernriesen.

Welche Klassiker oder Besonderheiten können bei euch verzehrt werden?

Es gibt ganzen gegrillten Steinbutt, Scholle mit Speckbutter und Drillingen, gratinierte Nordsee-Austern, dry-aged Tomahawk-Steaks vom Galloway-Rind, saisonales Gemüse vom Grill, Kaffeespezialitäten aus der Siebträgermaschine und vieles, vieles mehr. Aber auch wer einfach eine Portion Pommes und ein Bier vom Fass will, wird bei uns fündig.

Danke für den Einblick, Johannes!

Salt & Silver am Meer – Fischgrill & Strandbar – Zum Böhler Strand, St. Peter-Ording, OT Böhl

Tischreservierungen über www.saltandsilver.de

Geöffnet von April bis Oktober. Bitte informieren Sie sich über die wetterbedingten Öffnungszeiten.

Kleine Kinder, große Bauten

DER NEUE FAMILIENTREFFPUNKT: Der erste Pfahlbau hinter dem Deich. Das für viele altbekannte Kinderspielhaus im Dorf von St. Peter-Ording bezieht ein neues Zuhause: Der Familientreff.

Als mehrstöckiger Pfahlbau modernster Architektur, setzt das neue Gebäude den Endpunkt der Naturerlebnis-Promenade im Ortsteil Bad. Der Familientreff ist als Ort der Begegnung für alle Generation konzipiert. Die Innen- und Außenbereiche versprechen neue Welten für Alt und Jung: Eine große Auswahl an Klettergelegenheiten, ein interaktives Digitallabor, eine Koch- und Backinsel, kleine Ruhebereiche, Spielgeräte- und Flächen als auch eine Skateanlage im Außenbereich laden zum (aus) Toben ein. Für den kleinen und großen Hunger nimmt sich zusätzlich das gastronomische Angebot vor Ort an.

VORAUSSICHTLICHE ERÖFFNUNG IM FRÜHJAHR 2023

Den neuen Familientreffpunkt finden Sie am Ende der NaturErlebnis-Promenade im Ortsteil Bad, St. Peter-Ording.



Urlaub mit Kindern

MEHR SPASS FÜR KINDER IM URLAUB

Spielscheune
Martendorf 4, Tating, 04862 2019851

Gemeindebücherei
Badallee 56, SPO Dorf, 04863 2987

Westküstenpark & Robbarium
Wohldweg 6, SPO Dorf, 04863 3044

Dünen-Therme
Maleens Knoll 2, SPO Bad, 04863 999161



Nordlicht Verzehrkino
Im Bad 31, SPO Bad, 04863 478074

Multimar Wattforum
Dithmarscher Str. 6, Tönning, 04861 96200

Adler-Schiffausflüge
Am Eiderdeich, Tönning, 04651 9870888

Nordseebernsteinmuseum
Boy Jöns, Dorfstrasse 15, SPO Dorf, 04863 5611

NABU Naturzentrum Katinger Watt
Katingsiel 14, Tönning, 04862 8004

TIPP: Rund um SPO befinden sich diverse kleine Spielplätze über den gesamten Ort verteilt.



Kerzendiele Groth
Hartkoogweg 1, Garding-Kirchspiel, 04862 952

Maislabyrinth Landladen Kühl
Hülkenbüll 2, Garding-Kirchspiel, 04862 339

Mars Skipper Hof
Gardinger Chaussee 3, Kotzenbüll, 04861 617480



Aktuelle Veranstaltungstipps mit Events an der frischen Luft & in spannender Umgebung.

www.st-peter-ording.de



Urlaub mit Hund

AUCH FÜR HUNDE IST DIE GRÖSSTE SANDKISTE DER WELT EIN PARADIES. DAS MACHT ST. PETER-ORDING BEI HUND & HALTER SO BELIEBT. Für die Zufriedenheit aller zwei- und vierbeinigen Gäste sorgen ein paar Regeln, die wir im Sinne aller Urlaubsgäste bitten zu beachten.

AUSLAUFZONEN FÜR HUNDE

In SPO gibt es zwei große Hundeauslaufzonen am Strand. Die eine befindet sich am Strandabschnitt Bad, ca. 600 Meter links/südlich von der Seebrücke (bitte Ausschilderung beachten). Die andere befindet sich am Strandabschnitt Ording, ca. 800 Meter rechts/nördlich von den Pfahlbauten (bitte Ausschilderung beachten) bzw. 300 Meter vom Strandübergang Hungerhamm, wo es auch direkt einen Parkplatz (kostenpflichtig) gibt.

Ein weiteres Auslaufgebiet befindet sich am ehemaligen Schützenhaus in den Westmarken in SPO Bad. Dort gibt es ein prima eingezäuntes Freilaufgelände mit ca. 3000 Quadratmeter Fläche.

TIERÄRZTE

Dr. med. vet. Wolfram Gebhardt, Bövergeest 105, SPO Böhl, 04863 95342 oder für Notfälle 0170 527 7799.

Tierarztpraxis Freudenthal, Tönninger Straße 2, Garding, 04862 8787

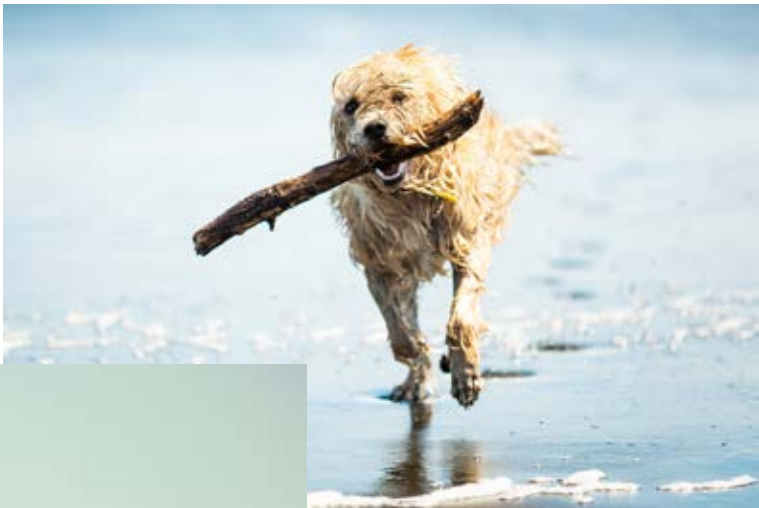

HUNDE-REGELN IM FERIENDOMIZIL

In entsprechend gekennzeichneten Domizilen dürfen Hunde mitgebracht werden. Jedoch müssen die lieben Vierbeiner vorher angemeldet werden. Unangemeldete Hunde oder gar Hunde in Nicht-Haustier-Domizilen führen zur sofortigen Beendigung des Mietvertrags und dem Auszug aus dem Objekt. In letzterem Fall kann es zu Schadenszahlungen kommen, da unter unseren Gäste auch Tierhaarallergiker sind, die sich auf die 100 prozentige Einhaltung der Tierordnungen verlassen müssen.

Hunde dürfen sich nur auf der unteren Wohnzimmer-Etage des Domizils aufhalten und nicht auf Stühlen, Sofas oder Betten ruhen. Bitte achten Sie darauf, dass dies ausnahmslos eingehalten wird, da Herrchen und Frauchen sonst die Kosten für den erhöhten Reinigungsaufwand nachträglich bezahlen müssen.

Andere Haustiere als Hunde sind in unseren Domizilen leider nicht zugelassen. Wir bitten um Ihr Verständnis.



TIPP: Hier finden Sie alle Domizile, in denen Hunde herzlich willkommen sind.

www.eiderstedter.de/Informationen/Domizile-mit-Hund

HUNDE-REGELN IM FREIEN

In ganz St. Peter-Ording gilt die Leinenpflicht (für Hunde). Herrchen und Frauchen müssen alles mitnehmen, was Bello und Wauzi liegen lassen könnten – auch wenn es niemand gesehen hat. Die Gemeinde verteilt für diesen Zweck an über 60 Service-Stationen kostenlose Beutelchen.





DER ORTSTEIL BAD WIRD AUCH ALS KURZENTRUM BEZEICHNET.

Hier eröffnete 1877 das erste Hotel und legte damit den Grundstein für den damals noch jungen Fremdenverkehr auf Eiderstedt. Heute befinden sich in Bad viele Urlaubshighlights wie zum Beispiel das preisgekrönte Freizeit- und Erlebnisbad „Dünen-Therme“ mit der großen Saunalandschaft oder das Gesundheits- und Wellnesszentrum für alle, die es mit der Erholung im Urlaub wirklich ernst meinen. Zu ausgedehnten Spaziergängen laden die moderne Erlebnis-Promenade, die einmalig lange Seebrücke und der schöne weite Strandabschnitt ein, an dem auch gut und gerne gebadet wird. Für kulturelle Bereicherung sorgt das Veranstaltungszentrum „Dünen-Hus“, in dem regelmäßig interessante und unterhaltsame Events angeboten werden. Wer lieber kulinarischen Genüsse frönt oder etwas shoppen möchte, findet in Bad viele gute Restaurants und Cafés oder bummelt entlang der Schaufenster der Geschäfte.

Unsere Domizile im Ortsteil Bad sind ideal für alle, die mitten drin statt nur dabei sein möchten.



Bad

3 48 m² 1000 m Alter Badweg 11, SPO-Bad

Objekt-ID: 003-003



Saison	A	B	C	D	E	F
Tag	110 €	105 €	90 €	90 €	105 €	110 €
Woche	912 €	877 €	772 €	772 €	877 €	912 €

Energiekosten*: 1 Pers. inklusive, jede weitere Pers. 5 €/Tag



Verfügbarkeit & aktuelle Preise:
eiderstedter.de



Haus Atlantic

Whg. 203 „5 Pfahlbautenblick“

Wunderschöner Panorama-Meerblick vom 13. OG (mit Fahrstuhl). Wohnung mit Wohn-/Esszimmer und Küche, Schlafzimmer mit Doppelbett, Kinderzimmer mit Einzelbett, Dusche/WC und Südwest-Balkon. Nur 10 Gehminuten zum Kurzentrum.

2 Schlafz.	E-Direkt-Hzg.	Wäschr.
Meerblick	Geschirrspüler	Waschr.
Balkon	Fahrradabstellmöglichkeit	WLAN
Dusche		Nichtraucher
Fahrstuhl	Pkw-Stellplatz	

4 41 m² 1000 m Alter Badweg 13, SPO-Bad

Objekt-ID: 003-011

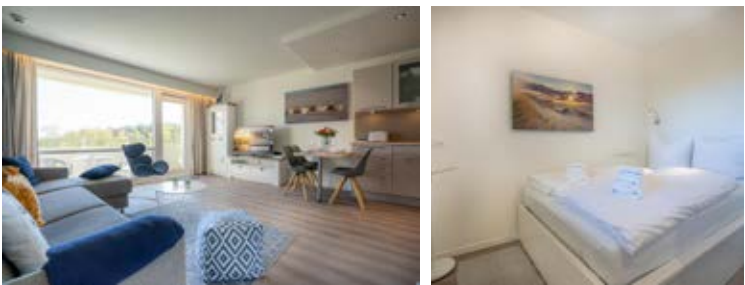

Saison	A	B	C	D	E	F
Tag	98 €	98 €	98 €	110 €	110 €	110 €
Woche	781 €	781 €	781 €	865 €	865 €	865 €

Energiekosten*: 2 Pers. inklusive, jede weitere Pers. 5 €/Tag



Verfügbarkeit & aktuelle Preise:
eiderstedter.de



Haus Atlantic

Whg. 253 „Frische Brise“

Einen schönen Ausblick ins Grüne haben Sie in dieser exklusiven Fewo im 3. OG. Mit einem Wohn-/Schlafzimmer mit Schlafsofa und offener Küche, einem Schlafzimmer mit franz. Doppelbett, Dusche/WC und Balkon nach Südosten.

Balkon	Geschirrspüler	WLAN
Dusche	Fahrradabstellmöglichkeit	Nichtraucher
Fahrstuhl	Pkw-Stellplatz	
Infrarot-Hzg.	Wäschr.	
Induktionsherd	Waschr.	

4 64 m² 1000 m Alter Badweg 11, SPO-Bad

Objekt-ID: 003-012



Saison	A	B	C	D	E	F
Tag	90 €	90 €	78 €	78 €	88 €	90 €
Woche	800 €	800 €	716 €	716 €	786 €	800 €

Energiekosten*: 1 Pers. inklusive, jede weitere Pers. 5 €/Tag



Verfügbarkeit & aktuelle Preise:
eiderstedter.de



Haus Atlantic

Whg. 91 „Gegen den Wind“

Sehr schöne, ansprechend eingerichtete Wohnung im 6. OG mit West-Balkon. Sie verfügt über ein Wohnzimmer, ein Schlafzimmer mit Doppelbett, ein weiteres Schlafzimmer mit ausziehbarem Schlafsofa, eine Küche sowie ein Duschbad.

2 Schlafz.	E-Nachtspeicherofen	Pkw-Stellplatz
Meerblick	Geschirrspüler	Wäschr.
Balkon	Fahrradabstellmöglichkeit	Waschr.
Dusche		WLAN
Fahrstuhl		Nichtraucher

4 47 m² 1000 m Alter Badweg 11, SPO-Bad

Objekt-ID: 003-026



Saison	A	B	C	D	E	F
Tag	85 €	85 €	75 €	75 €	85 €	85 €
Woche	735 €	735 €	665 €	665 €	735 €	735 €

Energiekosten*: 1 Pers. inklusive, jede weitere Pers. 5 €/Tag



Verfügbarkeit & aktuelle Preise:
eiderstedter.de



Haus Atlantic

Whg. 100

Zentral aber ruhig. Schöner Meerblick vom Balkon nach Südwesten. Die Wohnung im 6. OG bietet ein Wohnzimmer mit offener Küche, einen durch einen Vorhang abgeteilten Schlafbereich, ein Kinderzimmer mit Etagenbetten sowie ein Dusche/WC.

2 Schlafz.	E-Nachtspeicherofen	Pkw-Stellplatz
Meerblick	Geschirrspüler	Wäschr.
Balkon	Fahrradabstellmöglichkeit	Waschr.
Dusche		WLAN
Fahrstuhl		Nichtraucher

3 47 m² 1000 m Alter Badweg 11, SPO-Bad

Objekt-ID: 003-062



Saison	A	B	C	D	E	F
Tag	90 €	90 €	90 €	90 €	90 €	90 €
Woche	770 €	770 €	770 €	770 €	770 €	770 €

Energiekosten*: 1 Pers. inklusive, jede weitere Pers. 5 €/Tag



Verfügbarkeit & aktuelle Preise:
eiderstedter.de



Haus Atlantic

Whg. 65

Einen schönen Ausblick haben Sie in dieser gemütlichen Wohnung im 4. OG mit Westbalkon in Strandnähe. Es gibt zwei Schlafzimmer mit Einzelbetten, eine offene Küche, Duschbad mit WC. Kostenloser Tennisplatz am Haus vorhanden.

2 Schlafz.	Fahrradabstellmöglichkeit	WLAN
Balkon	Pkw-Stellplatz	Nichtraucher
Dusche	Wäschr.	
Fahrstuhl	Waschr.	
E-Direkt-Hzg.		

4 47 m² 1000 m Alter Badweg 11, SPO-Bad

Objekt-ID: 003-063



Saison	A	B	C	D	E	F
Tag	79 €	79 €	69 €	69 €	79 €	79 €
Woche	693 €	693 €	623 €	623 €	693 €	693 €

Energiekosten*: 1 Pers. inklusive, jede weitere Pers. 5 €/Tag



Verfügbarkeit & aktuelle Preise:
eiderstedter.de

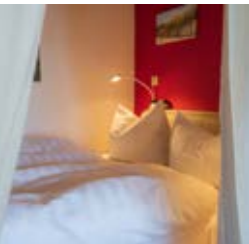

Haus Atlantic

Whg. 63

Frisch renoviert!

Gemütliche, helle Wohnung mit schöner Aussicht aus dem 4. OG. Die Wohnung hat ein Wohn-/Schlafz. mit einem durch einen Vorhang abgetrennten Schlafbereich mit Doppelbett, ein Kinderzimmer mit Etagenbetten, eine Küche, Dusche/WC und einen Balkon nach Westen.

2 Schlafz.	E-Nachtspeicherofen	Waschr.
Balkon	Fahrradabstellmöglichkeit	WLAN
Dusche		Nichtraucher
Fahrstuhl		
Wäschr.	Pkw-Stellplatz	

2 47 m² 1000 m Alter Badweg 11, SPO-Bad

Objekt-ID: 003-067



Saison	A	B	C	D	E	F
Tag	125 €	125 €	125 €	95 €	95 €	125 €
Woche	980 €	980 €	980 €	770 €	770 €	980 €



Verfügbarkeit & aktuelle Preise:
eiderstedter.de



Haus Atlantic

Whg. 148

Hochwertiges Verwöhn-Domizil im 9. OG. Wohnzimmer mit offener Küche, Schlafzimmer mit Ausblick, Schlafzimmer mit Tagesbett und Duschbad. Herrlicher Meerblick vom schönen Südost-Balkon. Ideal für einen Urlaub zu zweit.

2 Schlafz.	Induktions-	Wäschetr.
Meerblick	herd	Waschm.
Balkon	Geschirrspüler	WLAN
Dusche	Fahrradabstell-	Pay-TV
Fahrstuhl	möglichkeit	Nichtraucher
E-Direkt-Hzg.	Pkw-Stellplatz	

4 47 m² 1000 m Alter Badweg 11, SPO-Bad

Objekt-ID: 003-072



Saison	A	B	C	D	E	F
Tag	62 €	62 €	47 €	47 €	62 €	62 €
Woche	595 €	595 €	490 €	490 €	595 €	595 €



Verfügbarkeit & aktuelle Preise:
eiderstedter.de



Haus Atlantic

Whg. 5

Gemütliches Domizil im Hochparterre. Mit Balkon zur Westseite. Die Wohnung besteht aus einem Wohnzimmer, einem Schlafzimmer mit Einzelbetten, einem Kinderzimmer mit Etagenbetten, der Küche und dem Duschbad. Wenige Gehminuten zum nächsten Deichübergang.

2 Schlafz.	cherofen	Waschm.
Balkon	Fahrradabstell-	WLAN
Dusche	möglichkeit	Nichtraucher
Fahrstuhl	Pkw-Stellplatz	
E-Nachtspei-	Wäschetr.	

4 47 m² 1000 m Alter Badweg 11, SPO-Bad

Objekt-ID: 003-078



Saison	A	B	C	D	E	F
Tag	87 €	87 €	69 €	69 €	87 €	87 €
Woche	749 €	749 €	623 €	623 €	749 €	749 €



Verfügbarkeit & aktuelle Preise:
eiderstedter.de



Haus Atlantic

Whg. 135 „Studio am Meer“

Genießen Sie den Meerblick nach Südosten aus dem 8. OG. Beide Leuchttürme sind zu sehen. Die Wohnung hat ein Wohn-/Esszimmer mit offener Küche, ein Doppelbett-Schlafzimmer, ein Etagenbetten-Schlafz. sowie ein Duschbad.

2 Schlafz.	Fahrstuhl	Waschm.
Meerblick	Geschirrspüler	WLAN
Balkon	Fahrradabstell-	Pay-TV
Dusche	möglichkeit	Nichtraucher
E-Nachtspei-	Pkw-Stellplatz	
cherofen	Wäschetr.	

Frisch renoviert!

4 47 m² 1000 m Alter Badweg 11, SPO-Bad

Objekt-ID: 003-079



Saison	A	B	C	D	E	F
Tag	62 €	62 €	59 €	59 €	62 €	62 €
Woche	574 €	574 €	553 €	553 €	574 €	574 €



Verfügbarkeit & aktuelle Preise:
eiderstedter.de



Haus Atlantic

Whg. 80

Schöne Wohnung im 5. OG mit Meerblick und weitem Ausblick über SPO. Es gibt ein Wohnzimmer mit Schlafsofa, ein Schlafzimmer mit Einzelbetten, ein Kinderzimmer mit Schlafsesseln, eine Küche mit Geschirrspüler, Dusche/WC und einen West-Balkon.

2 Schlafz.	E-Nachtspei-	Pkw-Stellplatz
Meerblick	cherofen	Wäschetr.
Balkon	Geschirrspüler	Waschm.
Dusche	Fahrradabstell-	WLAN
Fahrstuhl	möglichkeit	Nichtraucher

4 47 m² 1000 m Alter Badweg 11, SPO-Bad

Objekt-ID: 003-082



Saison	A	B	C	D	E	F
Tag	110 €	110 €	98 €	98 €	110 €	110 €
Woche	910 €	910 €	826 €	826 €	910 €	910 €



Verfügbarkeit & aktuelle Preise:
eiderstedter.de



Haus Atlantic

Whg. 93

Wohnung im 6. OG nach Westen. In der ansprechend eingerichteten Wohnung sind ein Wohn-/Esszimmer mit einem durch einen Vorhang getrennten Schlafbereich mit zwei Einzelbetten, ein Kinderzimmer mit zwei Einzelbetten, Küche und Dusche/WC.

2 Schlafz.	E-Direkt-Hzg.	Wäschetr.
Meerblick	Geschirrspüler	Waschm.
Balkon	Fahrradabstell-	WLAN
Dusche	möglichkeit	Nichtraucher
Fahrstuhl	Pkw-Stellplatz	

4 47 m² 1000 m Alter Badweg 11, SPO-Bad

Objekt-ID: 003-091



Saison	A	B	C	D	E	F
Tag	79 €	79 €	69 €	69 €	79 €	79 €
Woche	700 €	700 €	630 €	630 €	700 €	700 €



Verfügbarkeit & aktuelle Preise:
eiderstedter.de



Haus Atlantic

Whg. 130

Schöne Fewo im 8. OG mit Ausblick nach Südwesten aufs Meer. Die Wohnung hat ein Wohn-/Schlafz. mit einem durch einen Vorhang abgetrennten Schlafbereich mit zwei Einzelbetten, ein Kinderzimmer mit Etagenbetten, eine Küche, Dusche/WC und einen Balkon.

2 Schlafz.	E-Nachtspei-	Pkw-Stellplatz
Meerblick	cherofen	Wäschetr.
Balkon	Geschirrspüler	Waschm.
Dusche	Fahrradabstell-	WLAN
Fahrstuhl	möglichkeit	Nichtraucher

4 47 m² 1000 m Alter Badweg 11, SPO-Bad

Objekt-ID: 003-092



Saison	A	B	C	D	E	F
Tag	82 €	82 €	67 €	67 €	82 €	82 €
Woche	763 €	763 €	658 €	658 €	763 €	763 €

Energiekosten*: 1 Pers. inklusive, jede weitere Pers. 12 €/Tag



Verfügbarkeit & aktuelle Preise:
eiderstedter.de



Haus Atlantic

Whg. 178

Gemütliche Wohnung mit schönem Ausblick vom 11. OG auf die Nordsee. Wohnzimmer mit einem durch eine Schiebetür getrennten Schlafbereich, Kinderzimmer mit Etagenbetten, offene Küche, Duschbad mit WC.

2 Schlafz.
Meerblick
Balkon
Dusche
Fahrstuhl
Geschirrspüler

E-Nachtspeischerofen
Fahrradabstellmöglichkeit
Pkw-Stellplatz
Wäschetr.

Waschm.
WLAN
Nichtraucher

4 47 m² 1000 m Alter Badweg 11, SPO-Bad

Objekt-ID: 003-093



Saison	A	B	C	D	E	F
Tag	105 €	95 €	85 €	85 €	95 €	105 €
Woche	875 €	805 €	735 €	735 €	805 €	875 €

Energiekosten*: 1 Pers. inklusive, jede weitere Pers. 5 €/Tag

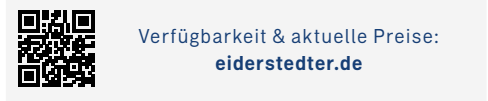

Verfügbarkeit & aktuelle Preise:
eiderstedter.de



Haus Atlantic

Whg. 187

Schöne Fewo im 12. OG mit herrlichem Blick über Dünen, Wälder und Salzwiesen. Wohn-/Esszimmer mit einem abgetrennten Schlafbereich mit zwei Einzelbetten, ein Schlafzimmer mit zwei Einzelbetten, Küche, Dusche/WC und Balkon nach Westen.

2 Schlafz.
Meerblick
Balkon
Dusche
Fahrstuhl

E-Nachtspeischerofen
Geschirrspüler
Fahrradabstellmöglichkeit

Pkw-Stellplatz
Wäschetr.
Waschm.
WLAN
Nichtraucher

3 47 m² 1000 m Alter Badweg 11, SPO-Bad

Objekt-ID: 003-123



Saison	A	B	C	D	E	F
Tag	108 €	108 €	93 €	93 €	108 €	108 €
Woche	896 €	896 €	791 €	791 €	896 €	896 €

Energiekosten*: 1 Pers. inklusive, jede weitere Pers. 5 €/Tag



Verfügbarkeit & aktuelle Preise:
eiderstedter.de



Haus Atlantic

Whg. 182 „Sundowner“

Exklusive Fewo im 12. OG des Hauses Atlantik mit schönem Meerblick. Es gibt ein Wohnzimmer mit einem abgetrennten Schlafbereich, ein kleines Schlafz. mit einem Einzelbett, eine offene Einbauküche und Dusche/WC.

2 Schlafz.
Meerblick
Balkon
Dusche
Fahrstuhl
Geschirrspüler

E-Nachtspeischerofen
Fahrradabstellmöglichkeit
Pkw-Stellplatz
Wäschetr.

Waschm.
WLAN
Pay-TV
Nichtraucher

4 47 m² 1000 m Alter Badweg 11, SPO-Bad

Objekt-ID: 003-128



Saison	A	B	C	D	E	F
Tag	85 €	85 €	70 €	70 €	85 €	85 €
Woche	735 €	735 €	630 €	630 €	735 €	735 €

Energiekosten*: 1 Pers. inklusive, jede weitere Pers. 5 €/Tag



Verfügbarkeit & aktuelle Preise:
eiderstedter.de



Haus Atlantic

Whg. 143

Schöne Wohnung mit Meerblick aus allen Räumen. Diese Wohnung im 9. OG mit Süd-west-Balkon hat ein Wohn-/Esszimmer mit offener Küche, einen getrennten Schlafbereich mit zwei Einzelbetten, ein Kinderzimmer mit Etagenbetten sowie ein Duschbad.

2 Schlafz.
Meerblick
Balkon
Dusche
Fahrstuhl

E-Nachtspeischerofen
Geschirrspüler
Fahrradabstellmöglichkeit

Pkw-Stellplatz
Wäschetr.
Waschm.
WLAN
Nichtraucher

4 47 m² 1000 m Alter Badweg 11, SPO-Bad

Objekt-ID: 003-129



Saison	A	B	C	D	E	F
Tag	75 €	75 €	65 €	65 €	75 €	75 €
Woche	665 €	665 €	595 €	595 €	665 €	665 €

Energiekosten*: 1 Pers. inklusive, jede weitere Pers. 5 €/Tag

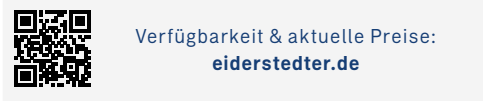

Verfügbarkeit & aktuelle Preise:
eiderstedter.de



Haus Atlantic

Whg. 53

Nur 15 Gehminuten zur Strandpromenade. Diese ansprechende Wohnung im 3. OG mit Süd-west-Balkon besitzt ein Wohn- und Esszimmer mit offener Küche, einen getrennten Schlafbereich mit zwei Einzelbetten, ein Kinderzimmer mit Etagenbetten und ein Duschbad.

2 Schlafz.
Balkon
Dusche
Fahrstuhl
Geschirrspüler

E-Nachtspeischerofen
Fahrradabstellmöglichkeit
Pkw-Stellplatz

Wäschetr.
Waschm.
WLAN
Nichtraucher

4 41 m² 1000 m Alter Badweg 15, SPO-Bad

Objekt-ID: 003-139



Saison	A	B	C	D	E	F
Tag	89 €	89 €	84 €	79 €	89 €	89 €
Woche	774 €	774 €	739 €	704 €	774 €	774 €

Energiekosten*: 1 Pers. inklusive, jede weitere Pers. 8 €/Tag

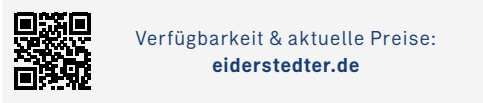

Verfügbarkeit & aktuelle Preise:
eiderstedter.de



Haus Atlantic

Whg. 254 „Kleine Auszeit“

Die Dünenherme und Strandpromenade erreichen Sie in nur 15 Gehminuten. Diese Wohnung im 3. OG hat ein Wohn-/Schlafzimmer mit Schlafsofa, ein Schlafzimmer mit zwei Einzelbetten, eine halboffene Küche, Dusche/WC und einen schönen Balkon nach Südosten.

Balkon
Dusche
Fahrstuhl
E-Nachtspeischerofen

Fahrradabstellmöglichkeit
Pkw-Stellplatz
Wäschetr.
Waschm.

WLAN
Nichtraucher

4 47 m² 1000 m Alter Badweg 11, SPO-Bad

Objekt-ID: 003-141



Saison	A	B	C	D	E	F
Tag	79 €	79 €	69 €	69 €	79 €	79 €
Woche	693 €	693 €	623 €	623 €	693 €	693 €

Energiekosten*: 1 Pers. inklusive, jede weitere Pers. 5 €/Tag

Verfügbarkeit & aktuelle Preise:
eiderstedter.de



Haus Atlantic Whg. 92

Ansprechende Fewo im 6. OG nach Westen – mit herrlichem Blick über Dünen, Wälder und Meer. Es gibt ein Wohn-/Esszimmer mit offener Küche, einen getrennten Schlafbereich mit zwei Einzelbetten, ein Kinderzimmer mit Etagenbetten, ein Duschbad und einen Balkon.

- 2 Schlafz.
Meerblick
Balkon
Dusche
Fahrstuhl
- E-Nachtspeischerofen
Geschirrspüler
Fahrradabstellmöglichkeit
- Pkw-Stellplatz
Wäschetr.
Waschm.
Nichtraucher

3 47 m² 1000 m Alter Badweg 11, SPO-Bad

Objekt-ID: 003-231



Saison	A	B	C	D	E	F
Tag	75 €	75 €	60 €	60 €	75 €	75 €
Woche	665 €	665 €	560 €	560 €	665 €	665 €

Energiekosten*: 1 Pers. inklusive, jede weitere Pers. 5 €/Tag

Verfügbarkeit & aktuelle Preise:
eiderstedter.de



Haus Atlantic Whg. 104

Schöne Aussicht vom 6. OG auf Wald und Nordsee. Wohnung zur Südost-Seite mit einem Wohn-/Schlafz. mit einem durch einen Vorhang getrennten Schlafbereich mit zwei Einzelbetten sowie ein Kinderzimmer mit Schlafsofa, eine offene Küche, Dusche/WC und einen Balkon.

- 2 Schlafz.
Meerblick
Balkon
Dusche
Fahrstuhl
- E-Nachtspeischerofen
Geschirrspüler
Fahrradabstellmöglichkeit
- Pkw-Stellplatz
Wäschetr.
Waschm.
WLAN
Nichtraucher

4 41 m² 1000 m Alter Badweg 13, SPO-Bad

Objekt-ID: 003-254



Saison	A	B	C	D	E	F
Tag	98 €	98 €	98 €	98 €	98 €	98 €
Woche	851 €	851 €	851 €	851 €	851 €	851 €

Energiekosten*: 1 Pers. inklusive, jede weitere Pers. 10 €/Tag

Verfügbarkeit & aktuelle Preise:
eiderstedter.de



Haus Atlantic Whg. 260

Nur 15 Gehminuten bis zur Strandpromenade liegt diese Fewo im 4. OG mit einem Wohn-/Schlafzimmer mit Schrank-Doppelbett, einem Schlafzimmer mit franz. Doppelbett, Küche, Dusche/WC und Balkon nach Südosten.

- Balkon
Dusche
Fahrstuhl
E-Direkt-Hzg.
- Fahrradabstellmöglichkeit
Pkw-Stellplatz
Wäschetr.
- Waschm.
WLAN
Nichtraucher

4 41 m² 1000 m Alter Badweg 15, SPO-Bad

Objekt-ID: 003-286



Saison	A	B	C	D	E	F
Tag	75 €	75 €	65 €	60 €	65 €	75 €
Woche	662 €	662 €	592 €	557 €	592 €	662 €

Energiekosten*: 1 Pers. inklusive, jede weitere Pers. 6 €/Tag

Verfügbarkeit & aktuelle Preise:
eiderstedter.de



Haus Atlantic Whg. 274

Gemütliche Wohnung im 1. OG unweit der Strandpromenade. Wohn-/Schlafzimmer mit Schlafsofa, Schlafzimmer mit zwei Einzelbetten, Küche, Dusche/WC und Balkon nach Südosten. Die Wohnung vermittelt eine angenehme Wohnatmosphäre.

- Balkon
Dusche
Fahrstuhl
E-Nachtspeischerofen
- Fahrradabstellmöglichkeit
Pkw-Stellplatz
Wäschetr.
Waschm.
- WLAN
Pay-TV
Nichtraucher

4 47 m² 1000 m Alter Badweg 11, SPO-Bad

Objekt-ID: 003-290

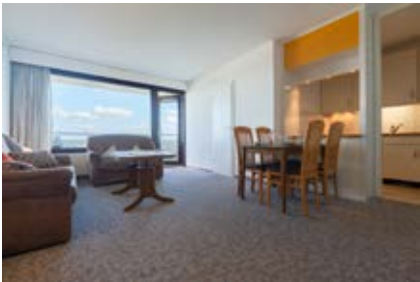

Saison	A	B	C	D	E	F
Tag	74 €	74 €	69 €	69 €	74 €	74 €
Woche	672 €	672 €	637 €	637 €	672 €	672 €

Energiekosten*: 1 Pers. inklusive, jede weitere Pers. 7 €/Tag

Verfügbarkeit & aktuelle Preise:
eiderstedter.de



Haus Atlantic Whg. 193

Ferienwohnung zur Südostseite – mit tollem Meerblick aus dem 12. OG. Die Wohnung hat ein Wohn-/Esszimmer mit einem abgetrennten Schlafbereich mit zwei Einzelbetten, ein Schlafzimmer mit zwei Einzelbetten, Küche, Dusche/WC sowie einen Balkon.

- 2 Schlafz.
Meerblick
Balkon
Dusche
Fahrstuhl
- E-Nachtspeischerofen
Geschirrspüler
Fahrradabstellmöglichkeit
- Pkw-Stellplatz
Wäschetr.
Waschm.
WLAN
Nichtraucher

4 47 m² 1000 m Alter Badweg 11, SPO-Bad

Objekt-ID: 003-311



Saison	A	B	C	D	E	F
Tag	105 €	105 €	95 €	85 €	90 €	105 €
Woche	875 €	875 €	805 €	735 €	770 €	875 €

Energiekosten*: 1 Pers. inklusive, jede weitere Pers. 5 €/Tag

Verfügbarkeit & aktuelle Preise:
eiderstedter.de



Haus Atlantic Whg. 146 „Meerblick SPO“

Eck-Wohnung mit traumhaftem Meerblick aus allen Räumen. Die Fewo im 9. OG verfügt über ein Wohn-/Esszimmer mit offener Küche, zwei Schlafzimmer je mit Außenfenster und Tür, ein Duschbad (Dusche/WC) und einen Balkon nach Südwesten. Privater Fahrradkeller.

- 2 Schlafz.
Meerblick
Balkon
Dusche
Fahrstuhl
- E-Direkt-Hzg.
Geschirrspüler
abschliessbare
Fahrradabstellmöglichkeit
- Pkw-Stellplatz
Wäschetr.
Waschm.
WLAN
Nichtraucher

2 47 m² 1000 m Alter Badweg 11, SPO-Bad

Objekt-ID: 003-314



Saison	A	B	C	D	E	F
Tag	70 €	70 €	65 €	65 €	70 €	70 €
Woche	665 €	665 €	630 €	630 €	665 €	665 €

Energiekosten*: 1 Pers. inklusive, jede weitere Pers. 10 €/Tag



Verfügbarkeit & aktuelle Preise:
eiderstedter.de



Haus Atlantic Whg. 33

Exklusive Wohnung nur 15 Gehminuten zur Strandpromenade. Die Fewo im 2. OG hat ein großzügiges Wohn-/Esszimmer mit offener Küche. Der Schlafbereich mit zwei Einzelbetten ist durch eine mattierte Glasschiebetür vom Wohnbereich getrennt. Dusche/WC und Balkon nach Westen.

Balkon	Fahrradabstell-	Waschm.
Dusche	möglichkeit	WLAN
Fahrstuhl	Pkw-Stellplatz	Nichtraucher
E-Direkt-Hzg.	Wäschetr.	

4 47 m² 1000 m Alter Badweg 11, SPO-Bad

Objekt-ID: 003-363



Saison	A	B	C	D	E	F
Tag	79 €	79 €	64 €	64 €	79 €	79 €
Woche	693 €	693 €	588 €	588 €	693 €	693 €

Energiekosten*: 1 Pers. inklusive, jede weitere Pers. 5 €/Tag



Verfügbarkeit & aktuelle Preise:
eiderstedter.de



Haus Atlantic Whg. 17 „Regina“

Komfortable Wohnung zur Westseite – mit schönem Waldblick aus dem 1. OG. Es gibt ein Wohn-/Esszimmer mit offener Küche, einen getrennten Schlafbereich mit zwei Einzelbetten, ein weiteres Schlafzimmer mit Etagenbetten, ein Duschbad und einen Balkon.

2 Schlafz.	E-Nachtspei-	Wäschetr.
Balkon	cherofen	Waschm.
Dusche	Fahrradabstell-	WLAN
Fahrstuhl	möglichkeit	Nichtraucher
Geschirrspüler	Pkw-Stellplatz	

4 47 m² 1000 m Alter Badweg 11, SPO-Bad

Objekt-ID: 003-378



Saison	A	B	C	D	E	F
Tag	115 €	115 €	95 €	95 €	115 €	115 €
Woche	980 €	980 €	840 €	840 €	980 €	980 €

Energiekosten*: 1 Pers. inklusive, jede weitere Pers. 10 €/Tag



Verfügbarkeit & aktuelle Preise:
eiderstedter.de



Haus Atlantic Whg. 133 „Nordmeer“

Exklusiv eingerichtete Fewo im 8. OG mit schönem Meerblick. Zwei Schlafz. und ein modernes Bad mit Fussbodenheizung. Verwöhnen Sie sich im Urlaub mit dem traumhaften Ausblick auf den Südstrand und über die Halbinsel.

2 Schlafz.	Geschirrspüler	Kinder-Hoch-
Meerblick	Fahrradabstell-	stuhl kostenlos
Balkon	möglichkeit	WLAN
Dusche	Pkw-Stellplatz	Nichtraucher
Fahrstuhl	Wäschetr.	
Infrarot-Hzg.	Waschm.	

3 47 m² 1000 m Alter Badweg 11, SPO-Bad

Objekt-ID: 003-407



Saison	A	B	C	D	E	F
Tag	79 €	79 €	74 €	74 €	79 €	79 €
Woche	693 €	693 €	658 €	658 €	693 €	693 €

Energiekosten*: 1 Pers. inklusive, jede weitere Pers. 5 €/Tag



Verfügbarkeit & aktuelle Preise:
eiderstedter.de

Haus Atlantic Whg. 84 „Küstenherz“

Sehr geschmackvoll eingerichtete und hochwertig ausgestattete Fewo im 5. OG. Verwöhnen Sie Ihren Sinn für Ästhetik. Genießen Sie den Blick aufs Meer vom Südwest-Balkon und aus dem Wohnzimmer. Die moderne Küche ist kompakt und platzsparend. Nur wenige Gehminuten zum nächsten Deichübergang.

2 Schlafzimmer	Fahrstuhl	Fahrradabstellmög-	Waschmaschine
Meerblick	E-Nachtspeicher-	lichkeit	WLAN
Balkon	ofen	Pkw-Stellplatz	Nichtraucher
Dusche	Geschirrspüler	Wäschetrockner	



*Informationen und Erläuterungen finden Sie auf den hinteren Umschlagseiten.

4 47 m² 1000 m Alter Badweg 11, SPO-Bad

Objekt-ID: 003-419



Saison	A	B	C	D	E	F
Tag	130 €	130 €	130 €	130 €	130 €	130 €
Woche	1015 €	1015 €	1015 €	1015 €	1015 €	1015 €
Energiekosten*: 2 Pers. inklusive, jede weitere Pers. 10 €/Tag						
 Verfügbarkeit & aktuelle Preise: eiderstedter.de						

Haus Atlantic

Whg. 94 „Hideaway94“

Sehr hochwertig und geschmackvoll eingerichtete Fewo im 6. OG - mit herrlichem Meerblick vom Südwest-Balkon. Von der Kaffeemaschine bis zur Alexa-Sprachsteuerung werden hier die höchsten Ansprüche erfüllt. Verwöhnen Sie sich in Ihrem Urlaub mit dem besonderen Komfort dieses Domizils.

- Meerblick
Balkon
Dusche
Fahrstuhl
- E-Direkt-Heizung
Induktionsherd
Geschirrspüler
Pkw-Stellplatz
- Wäschetrockner
Waschmaschine
WLAN
Pay-TV
- Nichtraucher



4 47 m² 1000 m Alter Badweg 11, SPO-Bad

Objekt-ID: 003-453



Saison	A	B	C	D	E	F
Tag	80 €	80 €	70 €	70 €	80 €	80 €
Woche	700 €	700 €	630 €	630 €	700 €	700 €
Energiekosten*: 1 Pers. inklusive, jede weitere Pers. 5 €/Tag						
 Verfügbarkeit & aktuelle Preise: eiderstedter.de						



Haus Atlantic

Whg. 73 „Düne 73“

Modern und geschmackvoll eingerichtete Ferienwohnung im 4. OG mit Balkon nach Süd-osten. Zwei Schlafzimmer mit Doppelbetten. Küche mit Backofen. Zur Strandpromenade sind es nur wenige Gehminuten.

- 2 Schlafz.
Balkon
Dusche
Fahrstuhl
- E-Direkt-Hzg.
Fahrradabstell-
möglichkeit
Pkw-Stellplatz
- Wäschetr.
Waschm.
WLAN
Nichtraucher

2 53 m² 350 m Im Bad 51a, SPO-Bad

Objekt-ID: 007-014



Saison	A	B	C	D	E	F
Tag	115 €	110 €	105 €	105 €	110 €	115 €
Woche	991 €	956 €	921 €	921 €	956 €	991 €
Energiekosten*: 1 Pers. inklusive, jede weitere Pers. 10 €/Tag						
 Verfügbarkeit & aktuelle Preise: eiderstedter.de						



Haus Sandpeter

Whg. 2 hinten

Ruhig und zentral am Rande des Kurwaldes gelegene Ferienwohnung. Diese Wohnung verfügt über ein Wohnzimmer, eine offene Küche, ein Schlafzimmer mit zwei Einzelbetten und ein Duschbad mit WC. Vom Wohnzimmer besteht Zugang zur Terrasse.

- Terrasse
Dusche
ebenerdiges
Domizil
Zentralheizung
- Geschirrspüler
Fahrradabstell-
möglichkeit
Pkw-Stellplatz
Wäschetr.
- Waschm.
WLAN
Nichtraucher

4 45 m² 100 m Strandläuferweg 10, SPO-Bad

Objekt-ID: 010-017



Saison	A	B	C	D	E	F
Tag	108 €	100 €	90 €	90 €	100 €	108 €
Woche	893 €	837 €	767 €	767 €	837 €	893 €
Energiekosten*: 1 Pers. inklusive, jede weitere Pers. 5 €/Tag						
 Verfügbarkeit & aktuelle Preise: eiderstedter.de						



Haus Strandläuferweg 10

Whg. 5 „Meer und Sonne“

Diese schöne Ferienwohnung hat ein Wohnzimmer mit Schrank-Doppelbett und offener Küche, ein Schlafzimmer, eine Dusche/WC sowie einen sonnigen Balkon. Alles in der Nähe – Promenade, Dünenhaus, Restaurants und Einkaufsmöglichkeiten.

- Deichblick
Balkon
Dusche
Zentralheizung
- Geschirrspüler
Fahrradabstell-
möglichkeit
Pkw-Stellplatz
- Garage
WLAN
Nichtraucher

4 45 m² 100 m Strandläuferweg 10, SPO-Bad

Objekt-ID: 010-018



Saison	A	B	C	D	E	F
Tag	99 €	99 €	84 €	84 €	99 €	99 €
Woche	830 €	830 €	725 €	725 €	830 €	830 €

Energiekosten*: 1 Pers. inklusive, jede weitere Pers. 5 €/Tag

Verfügbarkeit & aktuelle Preise:
eiderstedter.de



Haus Strandläuferweg 10 Whg. 4 „Strandläufer im Bad“

Schöne Ferienwohnung im Bad. Sie hat ein Wohn-/Schlafzimmer mit einem Schrank-Doppelbett und ein Schlafzimmer mit Doppelbett, eine halboffene Küche, Dusche/WC und eine Loggia. Die Strandpromenade und der Nordsee-deich sind nur wenige Schritte entfernt.

- Balkon**
Dusche
Zentralheizung
Geschirrspüler
Pkw-Stellplatz
- Garage**
Fahrradabstell-
möglichkeit
Wäschetr.
Waschm.
- WLAN**
Nichtraucher

2 26 m² 350 m Fritz-Wischer-Straße 7, SPO-Bad

Objekt-ID: 028-037



Saison	A	B	C	D	E	F
Tag	85 €	75 €	65 €	65 €	75 €	85 €
Woche	706 €	636 €	566 €	566 €	636 €	706 €

Energiekosten*: 1 Pers. inklusive, jede weitere Pers. 5 €/Tag

Verfügbarkeit & aktuelle Preise:
eiderstedter.de



Haus Fritz-Wischer-Straße 7 App. 45 „Markwardt“

Kleines, gemütliches Studio-Appartement im 6. OG (mit Fahrstuhl) mit schönem Meerblick. Mit Schlafsofa und französischem Balkon. Die Strandpromenade beginnt vor dem Haus. In ca. 10 Gehminuten erreichen Sie das Kurzentrum, die Seebrücke und den Strand.

- Meerblick**
Sonnenfreisitz
Dusche
Fahrstuhl
Geschirrspüler
- E-Nachtspei-**
cherofen
Fahrradabstell-
möglichkeit
Pkw-Stellplatz
- Wäschetr.**
Waschm.
WLAN
Nichtraucher

2 26 m² 350 m Fritz-Wischer-Straße 7, SPO-Bad

Objekt-ID: 028-178



Saison	A	B	C	D	E	F
Tag	80 €	70 €	70 €	70 €	70 €	80 €
Woche	671 €	601 €	601 €	601 €	601 €	671 €

Energiekosten*: 1 Pers. inklusive, jede weitere Pers. 5 €/Tag

Verfügbarkeit & aktuelle Preise:
eiderstedter.de



Haus Fritz-Wischer-Straße 7 App. 19 „Frieda“

Gemütliches Studio-Appartement im 3. OG mit Aussicht zur Ostseite auf den Wald, den Ort und sogar ein bisschen Meer. Mit Schrank-Doppelbett. In ca. 10 Gehminuten erreichen Sie das Kurzentrum mit der Seebrücke, die Strandpromenade beginnt vor dem Haus.

- Meerblick**
Dusche
Fahrstuhl
E-Direkt-Hzg.
Pkw-Stellplatz
- abschliessbare**
Fahrradabstell-
möglichkeit
Wäschetr.
Waschm.
- WLAN**
Nichtraucher

2 45 m² 500 m Im Bad 84, SPO-Bad

Objekt-ID: 036-048



Saison	A	B	C	D	E	F
Tag	80 €	80 €	62 €	62 €	80 €	85 €
Woche	662 €	662 €	536 €	536 €	662 €	697 €

Energiekosten*: 1 Pers. inklusive, jede weitere Pers. 5 €/Tag

Verfügbarkeit & aktuelle Preise:
eiderstedter.de



Haus Hever Whg. 2

Gemütliche Wohnung über zwei Ebenen mit schönem Südbalkon. Wohnzimmer mit offener Küche, Schlafzimmer mit Einzelbetten. Die Dünentherme, alle Einkaufsmöglichkeiten und Restaurants des Kurzentrums sowie den Strand erreichen Sie in wenigen Gehminuten.

- 2 Schlafz.**
Balkon
Dusche
- Zentralheizung**
Fahrradabstell-
möglichkeit
- Pkw-Stellplatz**
WLAN
Nichtraucher

4 62 m² 450 m Im Bad 70, SPO-Bad

Objekt-ID: 038-050



Saison	A	B	C	D	E	F
Tag	130 €	125 €	99 €	99 €	99 €	125 €
Woche	1097 €	1062 €	880 €	880 €	880 €	1062 €

Energiekosten*: 1 Pers. inklusive, jede weitere Pers. 8 €/Tag

Verfügbarkeit & aktuelle Preise:
eiderstedter.de



Haus Im Bad 70 Whg. 3 „Ursels Kojе“

Exzellente Wohnung über zwei Ebenen mit viel Komfort für Ihren Urlaub. Wohnz. mit schönem Südbalkon, zwei Schlafz. mit Doppelbetten. Zentrumsnahe Lage, nur etwa 10 Gehminuten zur Dünentherme und dem Strand.

- 2 Schlafz.**
Balkon
Dusche
Zentralheizung
Geschirrspüler
Grillmöglichk.
- Fahrradabstell-**
möglichkeit
Pkw-Stellplatz
Wäschetr.
Waschm.
WLAN
- Kinder-Hoch-**
stuhl kostenlos
Kinder-Reise-
bett kostenlos
Nichtraucher

4 44 m² 1500 m Westmarken 37a, SPO-Bad

Objekt-ID: 040-057



Saison	A	B	C	D	E	F
Tag	73 €	73 €	58 €	58 €	73 €	73 €
Woche	667 €	667 €	562 €	562 €	667 €	667 €

Energiekosten*: 1 Pers. inklusive, jede weitere Pers. 8 €/Tag

Verfügbarkeit & aktuelle Preise:
eiderstedter.de



Haus Sommerdeich Whg. 3A

Gemütliche Wohnung mit schöner Westterrasse und großem Gartengrundstück. Wohnzimmer mit Schrankbetten, Schlafzimmer mit Einzelbetten. In ruhiger und naturnaher Lage am Westmarkendeich. Mit dem Fahrrad erreichen Sie in wenigen Minuten die Dünentherme.

- Garten**
Terrasse
Strandkorb*
ebenerdiges
Domizil
- Dusche**
E-Nachtspei-
cherofen
Fahrradabstell-
möglichkeit
- Pkw-Stellplatz**
Waschm.
WLAN
Nichtraucher

3 44 m² 1500 m Westmarken 37b, SPO-Bad

Objekt-ID: 040-085



Saison	A	B	C	D	E	F
Tag	81 €	81 €	69 €	69 €	81 €	81 €
Woche	702 €	702 €	618 €	618 €	702 €	702 €

Energiekosten*: 1 Pers. inklusive, jede weitere Pers. 5 €/Tag

Verfügbarkeit & aktuelle Preise:
eiderstedter.de



Haus Sommerdeich Whg. 3B

Frisch renoviert!

Gemütliche Wohnung mit schöner Westterrasse und großem Gartengrundstück. Ideal für einen erholsamen Urlaub an der Nordsee. In ruhiger und naturnaher Lage am Ortsrand. Mit dem Fahrrad erreichen Sie in wenigen Minuten die Dünentherme.

- Garten
Terrasse
Dusche
E-Nachtspeischerofen
- Geschirrspüler
Fahrradabstellmöglichkeit
Pkw-Stellplatz
WLAN
- Nichtraucher

3 60 m² 1500 m Westmarken 37b, SPO-Bad

Objekt-ID: 040-375



Saison	A	B	C	D	E	F
Tag	120 €	100 €	90 €	90 €	100 €	120 €
Woche	1052 €	912 €	842 €	842 €	912 €	1052 €

Energiekosten*: 1 Pers. inklusive, jede weitere Pers. 12 €/Tag

Verfügbarkeit & aktuelle Preise:
eiderstedter.de



Haus Sommerdeich Whg. 4B „Westmarkenpalais“

Das komfortable Palais in den Westmarken bietet bis zu 3 Personen viel Entspannung und Erholung in ruhiger Lage im Ortsteil Bad. Genießen Sie die Ruhe auf dem Westbalkon mit herrlichem Blick ins Grüne. Zwei Schlafzimmer, ein Tageslicht-Bad.

- 2 Schlafz.
Balkon
Dusche
Fussbodenhgz.
Geschirrspüler
- Fahrradabstellmöglichkeit
Pkw-Stellplatz
Waschm.
WLAN
- Nichtraucher

2 40 m² 500 m Im Bad 6, SPO-Bad

Objekt-ID: 041-053



Saison	A	B	C	D	E	F
Tag	85 €	80 €	65 €	65 €	65 €	90 €
Woche	744 €	709 €	604 €	604 €	604 €	779 €

Energiekosten*: 1 Pers. inklusive, jede weitere Pers. 8 €/Tag

Verfügbarkeit & aktuelle Preise:
eiderstedter.de



Haus Dreilanden Whg. 4

Gemütliche Wohnung im Erdgeschoss mit solider Ausstattung und Terrasse. In zentraler Lage. Das Kurzentrum, die Strandpromenade, die Seebrücke und der Strand sind in wenigen Gehminuten bequem zu erreichen.

- Garten
Terrasse
Dusche
ebenerdiges Domizil
- separater Eingang
E-Nachtspeischerofen
Geschirrspüler
- Fahrradabstellmöglichkeit
Pkw-Stellplatz
Nichtraucher

5 55 m² 500 m Im Bad 6, SPO-Bad

Objekt-ID: 041-054



Saison	A	B	C	D	E	F
Tag	100 €	100 €	88 €	88 €	88 €	105 €
Woche	875 €	875 €	791 €	791 €	791 €	910 €

Energiekosten*: 1 Pers. inklusive, jede weitere Pers. 8 €/Tag

Verfügbarkeit & aktuelle Preise:
eiderstedter.de



Haus Dreilanden Whg. 13

Gemütliche Wohnung im Obergeschoss mit solider Ausstattung und Terrasse. In zentrumsnaher Lage. Das Kurzentrum, die Strandpromenade, die Seebrücke und der Strand sind in wenigen Gehminuten bequem zu erreichen.

- 2 Schlafz.
Balkon
Dusche
Geschirrspüler
- E-Nachtspeischerofen
Fahrradabstellmöglichkeit
- Pkw-Stellplatz
Waschm.
Nichtraucher

4 48 m² 650 m Alter Badweg 3, SPO-Bad

Objekt-ID: 044-060



Saison	A	B	C	D	E	F
Tag	79 €	79 €	60 €	60 €	79 €	79 €
Woche	695 €	695 €	562 €	562 €	695 €	695 €

Energiekosten*: 1 Pers. inklusive, jede weitere Pers. 5 €/Tag

Verfügbarkeit & aktuelle Preise:
eiderstedter.de



Haus Alter Badweg 3 Whg. 4 „Brigitte“

Ansprechende, freundliche Wohnung über zwei Ebenen mit Balkon. Vom Wohnzimmer führt eine Wendeltreppe zur Schlafempore und dem Schlafzimmer. Sie wohnen am Wald nur wenige Meter von der Strandpromenade und ca. 10 Fußminuten vom Kurzentrum entfernt.

- 2 Schlafz.
Balkon
Dusche
Zentralheizung
- Fahrradabstellmöglichkeit
Pkw-Stellplatz
Wäschetr.
- Waschm.
Nichtraucher

4 50 m² 150 m Blanker-Hans-Weg 5, SPO-Bad

Objekt-ID: 050-081



Saison	A	B	C	D	E	F
Tag	110 €	105 €	90 €	90 €	105 €	110 €
Woche	916 €	881 €	776 €	776 €	881 €	916 €

Energiekosten*: 1 Pers. inklusive, jede weitere Pers. 5 €/Tag

Verfügbarkeit & aktuelle Preise:
eiderstedter.de



Haus Blanker-Hans-Weg 5 Whg. 11 „Seebrückenblick“

Diese schöne Ferienwohnung im 3. OG hat ein Wohn-/Schlafzimmer mit Schlafsofa, ein Schlafzimmer mit Doppelbett, eine offene Einbauküche, Duschbad/WC und ein Südbalkon. Der PKW-Garagenstellplatz ist überdacht und verschließbar. Zentrale Lage.

- Meerblick
Balkon
Dusche
E-Direkt-Hzg.
Geschirrspüler
- abschliessbare
Fahrradabstellmöglichkeit
Pkw-Stellplatz
Überdachter
- Pkw-Stellplatz
WLAN
Nichtraucher

2 45 m² 150 m Blanker-Hans-Weg 5, SPO-Bad

Objekt-ID: 050-084



Saison	A	B	C	D	E	F
Tag	90 €	90 €	80 €	80 €	90 €	90 €
Woche	837 €	837 €	767 €	767 €	837 €	837 €



Verfügbarkeit & aktuelle Preise:
eiderstedter.de

Energiekosten*: 1 Pers. inklusive, jede weitere Pers. 15 €/Tag

Haus Blanker-Hans-Weg 5 Whg. 6

Moderne Wohnung im 2. Obergeschoss. Ideal für einen Kuraufenthalt. Ein Wohn-/Esszimmer mit Durchgang zur Einbauküche mit Backofen, ein Schlafzimmer mit Doppelbett, Dusche/WC und einen schönen Balkon zum Westen mit Balkonmöbeln. Zentrale Lage.

- Balkon
- Dusche
- E-Direkt-Hzg.
- Geschirrspüler
- Pkw-Stellplatz
- WLAN
- Nichtraucher

4 45 m² 150 m Blanker-Hans-Weg 5, SPO-Bad

Objekt-ID: 050-352



Saison	A	B	C	D	E	F
Tag	89 €	89 €	74 €	74 €	89 €	89 €
Woche	760 €	760 €	655 €	655 €	760 €	760 €



Verfügbarkeit & aktuelle Preise:
eiderstedter.de

Energiekosten*: 1 Pers. inklusive, jede weitere Pers. 5 €/Tag

Haus Blanker-Hans-Weg 5 Whg. 3

Gemütliche Ferienwohnung im 1. Obergeschoss mit schönem großem Eckbalkon nach Westen. In zentraler Lage im Kurzentrum des Ortsteils Bad, mit eigenem Pkw-Stellplatz. Komfortabler Urlaubsort für bis zu 4 Personen.

- Balkon
- Dusche
- E-Direkt-Hzg.
- Geschirrspüler
- Fahrradabstellmöglichkeit
- Pkw-Stellplatz
- Waschm.
- WLAN
- Nichtraucher

4 45 m² 150 m Blanker-Hans-Weg 5, SPO-Bad

Objekt-ID: 050-367



Saison	A	B	C	D	E	F
Tag	94 €	94 €	79 €	79 €	94 €	94 €
Woche	795 €	795 €	690 €	690 €	795 €	795 €



Verfügbarkeit & aktuelle Preise:
eiderstedter.de

Energiekosten*: 1 Pers. inklusive, jede weitere Pers. 5 €/Tag

Haus Blanker-Hans-Weg 5 Whg. 4

Gemütliche Ferienwohnung im 1. Obergeschoss mit schönem Balkon nach Westen und separatem Laubengang vor dem Eingang. In zentraler Lage im Kurzentrum des Ortsteils Bad, mit eigenem Pkw-Stellplatz. Komfortabler Urlaubsort für bis zu 4 Personen.

- Balkon
- Dusche
- E-Direkt-Hzg.
- Geschirrspüler
- abschliessbare
- Fahrradabstellmöglichkeit
- Pkw-Stellplatz
- WLAN
- Nichtraucher

2 45 m² 300 m Im Bad 60a, SPO-Bad

Objekt-ID: 055-088



Saison	A	B	C	D	E	F
Tag	105 €	105 €	85 €	85 €	105 €	105 €
Woche	928 €	928 €	788 €	788 €	928 €	928 €



Verfügbarkeit & aktuelle Preise:
eiderstedter.de

Energiekosten*: 1 Pers. inklusive, jede weitere Pers. 13 €/Tag

Haus Im Bad 60a Whg. 1

Die Wohnung verfügt über eine geschmackvolle Einrichtung. Sie hat ein Wohn-/Esszimmer mit offener Küche, ein Schlafzimmer mit Doppelbett, Dusche/WC und einen schönen Südbalkon mit Blick auf den Wald. Zentrumsnahe Lage.

- Balkon
- Dusche
- Zentralheizung
- Fahrradabstellmöglichkeit
- Pkw-Stellplatz
- WLAN
- Nichtraucher

4 70 m² 450 m Im Bad 74, SPO-Bad

Objekt-ID: 056-143



Saison	A	B	C	D	E	F
Tag	135 €	135 €	105 €	105 €	135 €	135 €
Woche	1160 €	1160 €	950 €	950 €	1160 €	1160 €



Verfügbarkeit & aktuelle Preise:
eiderstedter.de

Energiekosten*: 1 Pers. inklusive, jede weitere Pers. 10 €/Tag

Haus Im Bad 74 Whg. 4

Sehr schöne Ferienwohnung in zentraler Lage am Kurwäldchen. Nur etwa 10 Gehminuten vom Wellness-Zentrum mit Kurmittelhaus und Dünentherme entfernt. Den Strand erreichen Sie über die Seebrücke bequem zu Fuß.

- 2 Schlafz.
- Balkon
- Dusche
- Zentralheizung
- Fahrradabstellmöglichkeit
- Pkw-Stellplatz
- Wäschetr.
- Waschm.
- WLAN
- Nichtraucher

4 48 m² 350 m Fritz-Wischer-Straße 5, SPO-Bad

Objekt-ID: 061-101



Saison	A	B	C	D	E	F
Tag	89 €	89 €	75 €	75 €	89 €	89 €
Woche	765 €	765 €	667 €	667 €	765 €	765 €

Energiekosten*: 1 Pers. inklusive, jede weitere Pers. 5 €/Tag

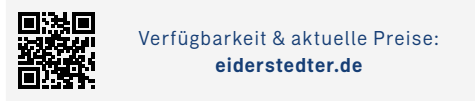

Verfügbarkeit & aktuelle Preise:
eiderstedter.de



Haus Fritz-Wischer-Straße 5 Whg. 31

Freundlich eingerichtete Wohnung im 4. Obergeschoss mit Blick auf den Wald und das Meer. Wohn-/Esszimmer, ein Schlafz. mit Doppelbett, ein kleines Schlafzimmer mit zwei Einzelbetten, Dusche und separates WC. Zur Wohnung gehört ein Balkon. Zentrumsnahe Lage.

2 Schlafz.
Meerblick
Balkon
Dusche
Fahrstuhl

E-Direkt-Hzg.
Sauna
Fahrradabstellmöglichkeit
Wäschetr.
Waschm.
WLAN
Nichtraucher
Pkw-Stellplatz

Wäschetr.
Waschm.
WLAN
Nichtraucher

2 27 m² 350 m Fritz-Wischer-Straße 5, SPO-Bad

Objekt-ID: 061-325



Saison	A	B	C	D	E	F
Tag	75 €	75 €	65 €	65 €	75 €	75 €
Woche	636 €	636 €	566 €	566 €	636 €	636 €

Energiekosten*: 1 Pers. inklusive, jede weitere Pers. 5 €/Tag

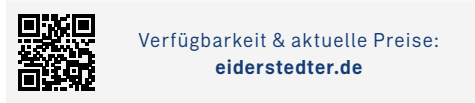

Verfügbarkeit & aktuelle Preise:
eiderstedter.de



Haus Fritz-Wischer-Straße 5 Whg. 12

Elegante Wohnung zur Westseite. Wohn-/Schlafzimmer mit Schlafsofa und offener Küche, Dusche /WC. Waschmaschine und Trockner gegen Gebühr sowie Sonnenfreisitze auf dem Grundstück vorhanden. Zentrumsnahe Lage, direkt an der Kurpromenade.

Sonnenfreisitz
Dusche
Fahrstuhl
E-Direkt-Hzg.
Sauna

Fahrradabstellmöglichkeit
Pkw-Stellplatz
Wäschetr.
Waschm.

WLAN
Nichtraucher

2 28 m² 350 m Fritz-Wischer-Straße 5, SPO-Bad

Objekt-ID: 061-371



Saison	A	B	C	D	E	F
Tag	85 €	80 €	75 €	75 €	80 €	85 €
Woche	741 €	706 €	671 €	671 €	706 €	741 €

Energiekosten*: 1 Pers. inklusive, jede weitere Pers. 10 €/Tag

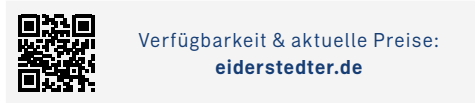

Verfügbarkeit & aktuelle Preise:
eiderstedter.de



Haus Fritz-Wischer-Straße 5 Whg. 6

Exklusive Fewo im 1. OG (mit Fahrstuhl) mit wunderschönem Blick auf den Deich und das Deichvorland. Wohn-/Schlafzimmer mit hochwertigem Schlafsofa, offene Küche, Dusche/WC und französischem Balkon. Strandnahe Lage direkt an der Promenade.

Dusche
Fahrstuhl
E-Direkt-Hzg.
Sauna
Geschirrspüler

Fahrradabstellmöglichkeit
Pkw-Stellplatz
Wäschetr.
Waschm.

WLAN
Nichtraucher

4 45 m² 350 m Fritz-Wischer-Straße 5, SPO-Bad

Objekt-ID: 061-388



Saison	A	B	C	D	E	F
Tag	90 €	85 €	80 €	80 €	85 €	90 €
Woche	767 €	732 €	697 €	697 €	732 €	767 €

Energiekosten*: 1 Pers. inklusive, jede weitere Pers. 5 €/Tag

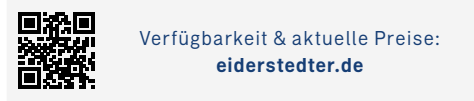

Verfügbarkeit & aktuelle Preise:
eiderstedter.de



Haus Fritz-Wischer-Straße 5 Whg. 17

Ein schönes Urlaubsdomizil mit 2 Zimmern für bis zu 4 Personen. Genießen Sie den Meerblick, entspannen Sie sich auf dem sonnigem Süd-west-Balkon oder in der Sauna im Haus. Separate Küche mit Ausblick, modernes Badez.

Meerblick
Balkon
bodengleiche
Dusche
Fahrstuhl
E-Direkt-Hzg.

Sauna
Geschirrspüler
Fahrradabstellmöglichkeit
Pkw-Stellplatz
Wäschetr.

Waschm.
Kinder-Hochstuhl kostenlos
WLAN
Nichtraucher

2 55 m² 600 m Im Bad 78, SPO-Bad

Objekt-ID: 067-108



Saison	A	B	C	D	E	F
Tag	140 €	125 €	110 €	130 €	130 €	150 €
Woche	1169 €	1064 €	959 €	1099 €	1099 €	1239 €

Energiekosten*: 1 Pers. inklusive, jede weitere Pers. 10 €/Tag

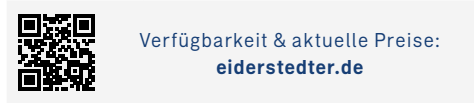

Verfügbarkeit & aktuelle Preise:
eiderstedter.de



Haus Dünen un Diek Whg. 4 „Ahoi“

Sehr ansprechende Wohnung über zwei Ebenen. Die Wohnung verfügt über ein Wohn-/Esszimmer mit Zugang zum Südbalkon, eine Einbauküche und ein Duschbad mit WC. Im Tiefparterre befindet sich das Schlafzimmer mit einem Doppelbett. Zentrumsnahe Lage.

Garten
Balkon
Dusche
Zentralheizung

Geschirrspüler
Fahrradabstellmöglichkeit
Pkw-Stellplatz

WLAN
Nichtraucher

2 60 m² 600 m Im Bad 78, SPO-Bad

Objekt-ID: 067-118



Saison	A	B	C	D	E	F
Tag	95 €	95 €	75 €	75 €	95 €	95 €
Woche	842 €	842 €	702 €	702 €	842 €	842 €

Energiekosten*: 1 Pers. inklusive, jede weitere Pers. 7 €/Tag

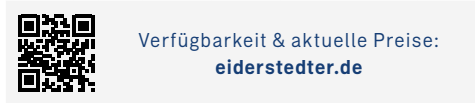

Verfügbarkeit & aktuelle Preise:
eiderstedter.de



Haus Dünen un Diek Whg. 8 „Strandstar“

Gemütliche Wohnung im Obergeschoss. Die Wohnung über zwei Ebenen hat im OG ein Wohn-/Esszimmer mit Küche und ein Duschbad mit WC. Im Wohnzimmer gibt es ein Schlafsofa für zwei Personen. Im DG befinden sich das Schlafzimmer mit Doppelbett und ein zweites WC.

Balkon
Dusche
Gäste-WC
Zentralheizung

Geschirrspüler
Fahrradabstellmöglichkeit
Pkw-Stellplatz

WLAN
Nichtraucher

4 60 m² 600 m Im Bad 78, SPO-Bad

Objekt-ID: 067-118



Saison	A	B	C	D	E	F
Tag	95 €	95 €	75 €	75 €	95 €	95 €
Woche	842 €	842 €	702 €	702 €	842 €	842 €

Energiekosten*: 1 Pers. inklusive, jede weitere Pers. 7 €/Tag

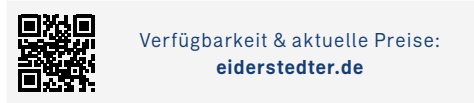

Verfügbarkeit & aktuelle Preise:
eiderstedter.de



Haus Dünen un Diek Whg. 8 „Strandstar“

Gemütliche Wohnung im Obergeschoss. Die Wohnung über zwei Ebenen hat im OG ein Wohn-/Esszimmer mit Küche und ein Duschbad mit WC. Im Wohnzimmer gibt es ein Schlafsofa für zwei Personen. Im DG befinden sich das Schlafzimmer mit Doppelbett und ein zweites WC.

Balkon
Dusche
Gäste-WC
Zentralheizung

Geschirrspüler
Fahrradabstellmöglichkeit
Pkw-Stellplatz

WLAN
Nichtraucher

4 55 m² 600 m Im Bad 78, SPO-Bad

Objekt-ID: 067-235



Saison	A	B	C	D	E	F
Tag	129 €	129 €	105 €	99 €	99 €	129 €
Woche	1057 €	1057 €	889 €	847 €	847 €	1057 €
Energiekosten*: 1 Pers. inklusive, jede weitere Pers. 5 €/Tag						
 Verfügbarkeit & aktuelle Preise: eiderstedter.de						

Haus Dünen un Diek

Whg. 6 „Strandkind“

Frisch renoviert!

Gemütliche Wohnung über zwei Ebenen mit Südwest-Balkon. Im OG befindet sich das Wohn-/Esszimmer mit offener Küche und ein Bad mit Sitzbadewanne und WC. Vom Flur führt eine Treppe ins DG, wo die beiden Schlafzimmer mit französischem Bett bzw. Einzelbett liegen.

- 2 Schlafzimmer
Balkon
Dusche
- Geschirrspüler
Fahrradabstellmöglichkeit
- Pkw-Stellplatz
Zentralheizung
Waschmaschine
- WLAN
Nichtraucher



3 54 m² 200 m Strandläuferweg 1, SPO-Bad

Objekt-ID: 068-112

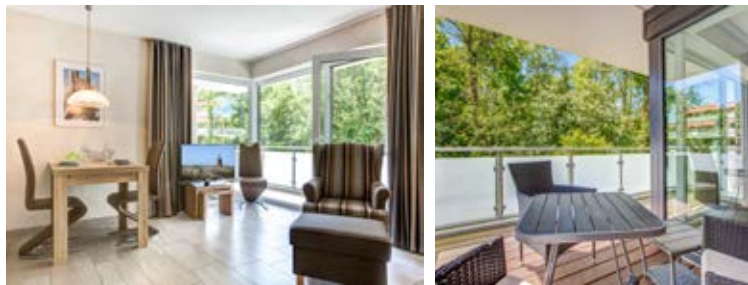

Saison	A	B	C	D	E	F
Tag	124 €	124 €	97 €	97 €	124 €	124 €
Woche	1021 €	1021 €	832 €	832 €	1021 €	1021 €
Energiekosten*: 1 Pers. inklusive, jede weitere Pers. 5 €/Tag						
 Verfügbarkeit & aktuelle Preise: eiderstedter.de						



Haus Strandläuferweg 1

Whg. 3 „Levke“

Exzellente Neubauwohnung. In der hochwertig ausgestatteten Ferienwohnung sind ein Wohn-/Esszimmer mit offener Küche und Schlafsofa, ein Schlafzimmer mit Doppelbett, ein Duschbad mit WC und ein schöner Eckbalkon vorhanden. Allergikerfreundlich.

- Balkon
Dusche
Fahrradabstellmöglichkeit
Fussbodenhzg.
Geschirrspüler
- Fahrradabstellmöglichkeit
Pkw-Stellplatz
Wäschetr.
Waschm.
- WLAN
Nichtraucher

4 57 m² 1700 m Westmarken 41a, SPO-Bad

Objekt-ID: 071-115



Saison	A	B	C	D	E	F
Tag	107 €	102 €	82 €	82 €	102 €	107 €
Woche	942 €	907 €	767 €	767 €	907 €	942 €
Energiekosten*: 1 Pers. inklusive, jede weitere Pers. 10 €/Tag						
 Verfügbarkeit & aktuelle Preise: eiderstedter.de						



Haus Westmarken 41a

Whg. 5 „Dünengras“

Schöne Wohnung im OG. Wohn-/Esszimmer mit offener Einbauküche und Balkon nach Westen. Schlafzimmer mit Doppelbett, Schlafzimmer mit zwei Einzelbetten und Dusche/WC. In naturnaher, ruhiger Lage. Waschmaschine. Ideal für Familien.

- 2 Schlafz.
Balkon
Dusche
Zentralheizung
Geschirrspüler
- Fahrradabstellmöglichkeit
Pkw-Stellplatz
Waschm.
WLAN
- Nichtraucher

3 48 m² 200 m Blanker-Hans-Weg 3, SPO-Bad

Objekt-ID: 072-122



Saison	A	B	C	D	E	F
Tag	105 €	105 €	90 €	90 €	105 €	105 €
Woche	877 €	877 €	772 €	772 €	877 €	877 €
Energiekosten*: 1 Pers. inklusive, jede weitere Pers. 5 €/Tag						
 Verfügbarkeit & aktuelle Preise: eiderstedter.de						



Haus Blanker-Hans-Weg 3

Whg. 9 „Biike“

Modernes Appartement im 2. OG. Wohn-/Schlafzimmer mit Schrank-Doppelbett, ein Schlafzimmer mit Doppelbett, eine neue Einbauküche und ein Duschbad mit WC. Außerdem gehören zur Wohnung ein Süd- und ein Westbalkon. In zentraler Lage im Kurzentrum.

- Balkon
Dusche
Zentralheizung
Induktionsherd
- Geschirrspüler
Fahrradabstellmöglichkeit
Pkw-Stellplatz
Überdachter
- Pkw-Stellplatz
WLAN
Nichtraucher

2 42 m² 550 m Alter Badweg 7, SPO-Bad

Objekt-ID: 073-125



Saison	A	B	C	D	E	F
Tag	112 €	107 €	85 €	85 €	107 €	112 €
Woche	944 €	909 €	755 €	755 €	909 €	944 €

Energiekosten*: 1 Pers. inklusive, jede weitere Pers. 9 €/Tag



Verfügbarkeit & aktuelle Preise:
eiderstedter.de



Haus Pellworm

Whg. 12 „StrandPunkt“

Die Wohnung im Hochparterre wurde 2014 komplett renoviert. Wohn-/Schlafzimmer mit einem Schlafsofa und einer offenen Einbauküche, ein Schlafzimmer mit Doppelbett, ein Duschbad mit WC sowie einen Balkon. Zentrumsnahe Lage, nur wenige Gehminuten zur Promenade.

Balkon
Dusche
E-Direkt-Hzg.

Geschirrspüler
Pkw-Stellplatz
Waschm.

WLAN
Nichtraucher

2 44 m² 100 m Strandpromenade 19, SPO-Bad

Objekt-ID: 086-161

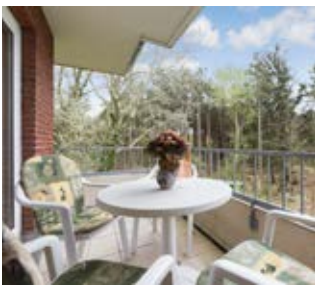

Saison	A	B	C	D	E	F
Tag	97 €	95 €	81 €	81 €	95 €	97 €
Woche	835 €	821 €	723 €	723 €	821 €	835 €

Energiekosten*: 1 Pers. inklusive, jede weitere Pers. 8 €/Tag



Verfügbarkeit & aktuelle Preise:
eiderstedter.de



Haus Atlantis

Whg. 10

Gut ausgestattete Wohnung im 2. OG, teilweise Meerblick. Hervorragende Lage an der Strandpromenade. Wohn-/Esszimmer mit offener Küche, ein Schlafzimmer mit französischem Bett und Dusche/WC. Balkon zur Südostseite, überdachter Pkw-Stellplatz.

Meerblick
Balkon
Dusche
E-Nachtspeicherofen

Geschirrspüler
Fahrradabstellmöglichkeit
Überdachter Pkw-Stellplatz

Wäschetr.
Waschm.
WLAN
Nichtraucher

3 42 m² 50 m Strandpromenade 5-7, SPO-Bad

Objekt-ID: 088-163



Saison	A	B	C	D	E	F
Tag	112 €	112 €	92 €	92 €	88 €	112 €
Woche	951 €	951 €	811 €	811 €	783 €	951 €

Energiekosten*: 1 Pers. inklusive, jede weitere Pers. 10 €/Tag



Verfügbarkeit & aktuelle Preise:
eiderstedter.de



Haus Quisisana

Whg. 7

Gemütliche Ferienwohnung im Hochparterre in bester Lage an der Strandpromenade, Balkon zur Westseite. Die Wohnung hat ein Wohn-/Schlafzimmer, eine kleine Küche, ein Schlafzimmer und ein Duschbad mit WC. Sehr ansprechende Einrichtung.

Meerblick
Balkon
Dusche
E-Nachtspeicherofen

Geschirrspüler
Fahrradabstellmöglichkeit
Pkw-Stellplatz
Wäschetr.

Waschm.
WLAN
Nichtraucher

2 42 m² 50 m Strandpromenade 5-7, SPO-Bad

Objekt-ID: 088-232



Saison	A	B	C	D	E	F
Tag	102 €	102 €	82 €	82 €	102 €	102 €
Woche	881 €	881 €	741 €	741 €	881 €	881 €

Energiekosten*: 1 Pers. inklusive, jede weitere Pers. 10 €/Tag



Verfügbarkeit & aktuelle Preise:
eiderstedter.de



Haus Quisisana

Whg. 12

Sehr schöne, gut ausgestattete Wohnung in bester Lage an der Strandpromenade. Die Wohnung liegt im 1. Obergeschoss und hat ein Wohnzimmer, eine kleine Küche, ein Schlafzimmer und ein Duschbad mit WC. Balkon zum Westen mit kleinem Meerblick.

Meerblick
Balkon
Dusche
Induktionsherd

E-Direkt-Hzg.
Fahrradabstellmöglichkeit
Pkw-Stellplatz
Wäschetr.

Waschm.
WLAN
Nichtraucher

2 42 m² 50 m Strandpromenade 5-7, SPO-Bad

Objekt-ID: 088-234



Saison	A	B	C	D	E	F
Tag	112 €	112 €	92 €	92 €	88 €	112 €
Woche	951 €	951 €	811 €	811 €	783 €	951 €

Energiekosten*: 1 Pers. inklusive, jede weitere Pers. 10 €/Tag



Verfügbarkeit & aktuelle Preise:
eiderstedter.de



Haus Quisisana

Whg. 13 „Wattläufer“

Sehr ansprechend eingerichtete, gut ausgestattete Wohnung in bester Lage an der Strandpromenade fast am Meer. Die Wohnung im 1. Obergeschoss hat ein Wohnzimmer, ein Schlafzimmer, eine kleine Küche, Dusche/WC und einen Balkon zur Westseite.

Meerblick
Balkon
Dusche
E-Nachtspeicherofen

Geschirrspüler
Fahrradabstellmöglichkeit
Pkw-Stellplatz
Wäschetr.

Waschm.
WLAN
Nichtraucher

2 38 m² 300 m Zur Dünenbake 5, SPO-Bad

Objekt-ID: 092-170



Saison	A	B	C	D	E	F
Tag	58 €	58 €	48 €	48 €	58 €	58 €
Woche	531 €	531 €	461 €	461 €	531 €	531 €

Energiekosten*: 1 Pers. inklusive, jede weitere Pers. 5 €/Tag



Verfügbarkeit & aktuelle Preise:
eiderstedter.de



Haus Dünenbake

Whg. 25 „Höffer“

Kleine Wohnung in sehr guter Lage im Badzentrum, nur wenige Minuten von der Strandpromenade entfernt. Die Wohnung hat ein Wohn-/Schlafzimmer, eine kleine halboffene Küche und ein Wannenbad mit WC. Schöner Südbalkon zur Meerseite, teilweise Seeblick.

Meerblick
Balkon
Badewanne
Zentralheizung
Pkw-Stellplatz

Fahrradabstellmöglichkeit
Wäschetr.
Waschm.
WLAN

Nichtraucher

3 43 m² 300 m Zur Dünenbake 5, SPO-Bad

Objekt-ID: 092-427



Saison	A	B	C	D	E	F
Tag	80 €	80 €	64 €	64 €	80 €	80 €
Woche	729 €	729 €	617 €	617 €	729 €	729 €

Energiekosten*: 1 Pers. inklusive, jede weitere Pers. 10 €/Tag



Verfügbarkeit & aktuelle Preise:
eiderstedter.de



Haus Dünenbake

Whg. 19

Komfortable Ferienwohnung in absolut zentraler Lage im Ortsteil Bad. Mit schönem Balkon zur Südseite mit klitzekleinem Mini-Meerblick. Alle Annehmlichkeiten direkt vor der Haustür.

Balkon	Geschirrspüler	Wäschetr.
Dusche	Fahrradabstell-	Waschm.
Fahrstuhl	möglichkeit	WLAN
Zentralheizung	Pkw-Stellplatz	Nichtraucher

5 38 m² 600 m Im Bad 81, SPO-Bad

Objekt-ID: 094-173



Saison	A	B	C	D	E	F
Tag	85 €	80 €	75 €	75 €	80 €	85 €
Woche	713 €	678 €	643 €	643 €	678 €	713 €

Energiekosten*: 1 Pers. inklusive, jede weitere Pers. 4 €/Tag

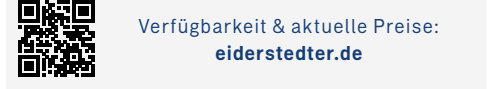

Verfügbarkeit & aktuelle Preise:
eiderstedter.de



Haus Colonia

Whg. 7 „Seehundskoje“

Gemütliche Wohnung im 2. OG zur Westseite. Strand- und zentrumsnahe Lage, 100 m zur Strandklinik, 200 m zum Seedeich. Die Wohnung hat ein Wohnzimmer, ein Schlafzimmer, eine kleine Küche, ein Duschbad mit WC und einen neu renovierten Balkon.

Balkon	Fahrradabstell-	WLAN
Dusche	möglichkeit	Nichtraucher
Zentralheizung	Pkw-Stellplatz	

4 48 m² 600 m Im Bad 81, SPO-Bad

Objekt-ID: 094-292



Saison	A	B	C	D	E	F
Tag	94 €	94 €	79 €	79 €	94 €	94 €
Woche	800 €	800 €	695 €	695 €	800 €	800 €

Energiekosten*: 1 Pers. inklusive, jede weitere Pers. 5 €/Tag

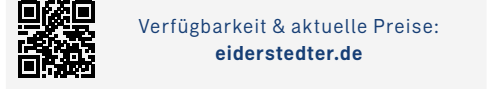

Verfügbarkeit & aktuelle Preise:
eiderstedter.de



Haus Colonia

Whg. 1 „Seestern“

Ebenerdige Wohnung mit separatem Eingang von der Hofseite. Strand- und zentrumsnahe Lage, 200 m zum Seedeich. Die Wohnung hat ein Wohnzimmer, zwei Schlafzimmer, Küche und Dusche mit WC. Zur Wohnung gehören ein Balkon und eine kleine Terrasse.

Terrasse	Fahrradabstell-	Nichtraucher
Balkon	möglichkeit	
Dusche	Pkw-Stellplatz	
Zentralheizung	WLAN	

4 65 m² 300 m Im Bad 37, SPO-Bad

Objekt-ID: 097-177



Saison	A	B	C	D	E	F
Tag	125 €	125 €	105 €	105 €	125 €	125 €
Woche	1082 €	1082 €	942 €	942 €	1082 €	1082 €

Energiekosten*: 1 Pers. inklusive, jede weitere Pers. 10 €/Tag



Verfügbarkeit & aktuelle Preise:
eiderstedter.de



Haus Loreley

Whg. 35 „Strandläuferkoje“

Moderne Wohnung in absoluter Top-Lage mit Meerblick. Wohn-/Schlafzimmer, Schlafzimmer, Küche und Bad mit WC. Loggia zum Südwesten Richtung Nordsee, kostenfreier Tiefgaragenplatz. Kostenloses WLAN.

Meerblick	Fahrradabstell-	Waschm.
Balkon	möglichkeit	Kinder-Hoch-
Dusche	Pkw-Stellplatz	stuhl kostenlos
Zentralheizung	Tiefgarage	WLAN
Geschirrspüler	Wäschetr.	Nichtraucher

3 35 m² 300 m Im Bad 37, SPO-Bad

Objekt-ID: 097-274



Saison	A	B	C	D	E	F
Tag	110 €	110 €	84 €	84 €	110 €	110 €
Woche	890 €	890 €	708 €	708 €	890 €	890 €

Energiekosten*: 1 Pers. inklusive, jede weitere Pers. 5 €/Tag

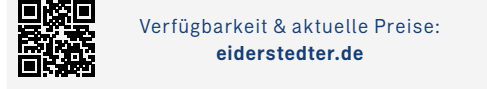

Verfügbarkeit & aktuelle Preise:
eiderstedter.de

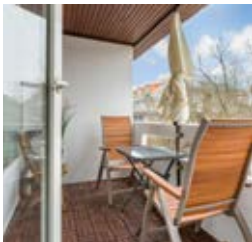

Haus Loreley

Whg. 26

Gemütliche, gut ausgestattete Wohnung direkt im Kurzentrum. Die Wohnung hat ein Wohn-/Schlafzimmer, ein kleines Schlafzimmer als Durchgangszimmer, Einbauküche im Flur und Dusche/WC. Schöner Südbalkon zur Seeseite, kostenfreier Tiefgaragenplatz.

Balkon	Pkw-Stellplatz	Nichtraucher
Dusche	Tiefgarage	
Zentralheizung	WLAN	

3 26 m² 300 m Im Bad 37, SPO-Bad

Objekt-ID: 097-333



Saison	A	B	C	D	E	F
Tag	85 €	85 €	85 €	85 €	85 €	85 €
Woche	706 €	706 €	706 €	706 €	706 €	706 €

Energiekosten*: 1 Pers. inklusive, jede weitere Pers. 5 €/Tag

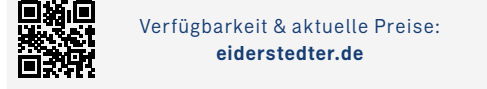

Verfügbarkeit & aktuelle Preise:
eiderstedter.de



Haus Loreley

Whg. 30 „Dünensonne im Bad“

Exzellentes Feriendomizil in zentraler Lage im Kurzentrum. Mit hochwertiger Einrichtung und Ausstattung und vielen liebevollen Details. Verdunklungsplisees im Wohn-/Schlafzimmer. Moderne Küche. Pkw-Stellplatz in Tiefgarage.

Balkon	Geschirrspüler	Nichtraucher
bodengleiche	Pkw-Stellplatz	
Dusche	Tiefgarage	
Zentralheizung	WLAN	

2 32 m² 1500 m Klaus-Groth-Weg 26, SPO-Bad

Objekt-ID: 098-179



Saison	A	B	C	D	E	F
Tag	75 €	75 €	63 €	63 €	75 €	75 €
Woche	640 €	640 €	556 €	556 €	640 €	640 €

Energiekosten*: 1 Pers. inklusive, jede weitere Pers. 5 €/Tag



Verfügbarkeit & aktuelle Preise:
eiderstedter.de



Haus Austernfischer

Whg. 4

Exklusive Fewo mit geschmackvoller Einrichtung im OG mit Südbalkon. Wohnzimmer mit offener Küche, Schlafzimmer und modernes Bad mit bodengleicher Dusche. Ihr Urlaubsdomizil mit hohem Wohlgefühlcharakter.

Balkon
bodengleiche
Dusche

E-Direkt-Hzg.
Geschirrspüler
Pkw-Stellplatz

WLAN
Nichtraucher

2 32 m² 1500 m Klaus-Groth-Weg 26, SPO-Bad

Objekt-ID: 098-181



Saison	A	B	C	D	E	F
Tag	84 €	84 €	72 €	73 €	84 €	84 €
Woche	731 €	731 €	647 €	654 €	731 €	731 €

Energiekosten*: 1 Pers. inklusive, jede weitere Pers. 9 €/Tag

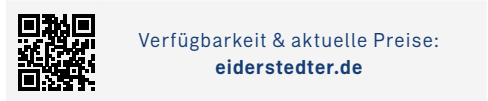

Verfügbarkeit & aktuelle Preise:
eiderstedter.de



Haus Austernfischer

Whg. 3

Diese exklusive Wohnung im Obergeschoss mit hohem Wohlgefühlcharakter verfügt über eine sehr gute Ausstattung und geschmackvolle Einrichtung. Ein Wohnzimmer mit offener Küche, ein Schlafzimmer, Dusche/WC und ein kleiner Südbalkon.

Balkon
bodengleiche
Dusche

E-Direkt-Hzg.
Geschirrspüler
Pkw-Stellplatz

WLAN
Nichtraucher

4 45 m² 900 m Achter de Dünen 2, SPO-Bad

Objekt-ID: 102-195



Saison	A	B	C	D	E	F
Tag	87 €	87 €	71 €	71 €	87 €	87 €
Woche	746 €	746 €	634 €	634 €	746 €	746 €

Energiekosten*: 1 Pers. inklusive, jede weitere Pers. 5 €/Tag



Verfügbarkeit & aktuelle Preise:
eiderstedter.de



Haus Achter de Dünen 2

Whg. „Seebüll“

Gemütliche EG-Wohnung in ruhiger Lage am Wald. Die im nordischen Stil gut eingerichtete Wohnung hat ein Wohn-/Schlafzimmer mit offener Einbauküche und zwei Alkovenbetten, ein Schlafzimmer und ein Duschbad mit WC. Schöne Südterrasse.

Garten
Terrasse
Strandkorb*
Dusche
Fussbodenhgz.

ebenerdiges
Domizil
Geschirrspüler
Fahrradabstell-
möglichkeit

Pkw-Stellplatz
Waschm.
WLAN
Nichtraucher

2 42 m² 250 m Im Bad 38, SPO-Bad

Objekt-ID: 110-211



Saison	A	B	C	D	E	F
Tag	80 €	80 €	65 €	65 €	65 €	80 €
Woche	692 €	692 €	587 €	587 €	587 €	692 €

Energiekosten*: 1 Pers. inklusive, jede weitere Pers. 5 €/Tag



Verfügbarkeit & aktuelle Preise:
eiderstedter.de



Haus Pole Poppenspärer

Whg. 6

Moderne Ferienwohnung mit schönem Südbalkon. Direkt im Kurzentrum, nur wenige Gehminuten von der Dünentherme entfernt, alle Einkaufsmöglichkeiten und Restaurants sind in der Nachbarschaft. Die Strandpromenade und die Seebrücke sind bequem zu Fuß erreichbar.

Balkon
Dusche
E-Direkt-Hzg.

Geschirrspüler
Pkw-Stellplatz
WLAN

Pay-TV
Nichtraucher

2 42 m² 250 m Im Bad 38, SPO-Bad

Objekt-ID: 110-212



Saison	A	B	C	D	E	F
Tag	105 €	98 €	86 €	86 €	98 €	105 €
Woche	867 €	818 €	734 €	734 €	818 €	867 €

Energiekosten*: 1 Pers. inklusive, jede weitere Pers. 5 €/Tag



Verfügbarkeit & aktuelle Preise:
eiderstedter.de



Haus Pole Poppenspärer

Whg. 14

Komfortable Fewo in zentraler Lage mit schönem Südbalkon. Direkt im Kurzentrum, nur wenige Gehminuten von der Dünentherme entfernt, alle Einkaufsmöglichkeiten und Restaurants sind in der Nachbarschaft. Die Strandpromenade und die Seebrücke sind bequem zu Fuß erreichbar.

Meerblick
Balkon
Dusche

E-Direkt-Hzg.
Pkw-Stellplatz
WLAN

Nichtraucher

4 44 m² 100 m Blanker-Hans-Weg 7, SPO-Bad

Objekt-ID: 115-226



Saison	A	B	C	D	E	F
Tag	109 €	99 €	85 €	85 €	99 €	109 €
Woche	898 €	828 €	730 €	730 €	828 €	898 €

Energiekosten*: 1 Pers. inklusive, jede weitere Pers. 5 €/Tag



Verfügbarkeit & aktuelle Preise:
eiderstedter.de



Haus im Kurbad

Whg. 7 „Blanker Hans“

Gemütliche Ferienwohnung mit sonniger Südloggia. In zentraler, aber ruhiger Lage. Alle Geschäfte und Restaurants des Kurzentrums, die Dünentherme sowie die Seebrücke und der Strand befinden sich in direkter Nachbarschaft.

Balkon
Dusche
Zentralheizung
Geschirrspüler

Pkw-Stellplatz
Überdachter
Pkw-Stellplatz
Wäschr.

Waschm.
WLAN
Nichtraucher

2 35 m² 100 m Blanker-Hans-Weg 7, SPO-Bad

Objekt-ID: 115-399



Saison	A	B	C	D	E	F
Tag	95 €	95 €	80 €	85 €	95 €	95 €
Woche	820 €	820 €	715 €	750 €	820 €	820 €

Energiekosten*: 1 Pers. inklusive, jede weitere Pers. 10 €/Tag



Haus im Kurbad Whg. 9 „Dünenmaus“

Ein schöner Urlaub ganz zentral im Kurzentrum erwartet Sie in diesem Domizil. Die gute Lage wird Sie begeistern. Alle Annehmlichkeiten des Zentrums, wie die Restaurants, Geschäfte und die Dünentherme befinden sich in direkter Nachbarschaft. Auch die Einrichtung und Ausstattung lassen keine Wünsche übrig.

- Balkon
Dusche
Zentralheizung
Geschirrspüler
- Pkw-Stellplatz
Überdachter
Pkw-Stellplatz
Wäschetr.
- Waschm.
WLAN
Nichtraucher

3 45 m² 100 m Blanker-Hans-Weg 7, SPO-Bad

Objekt-ID: 115-406

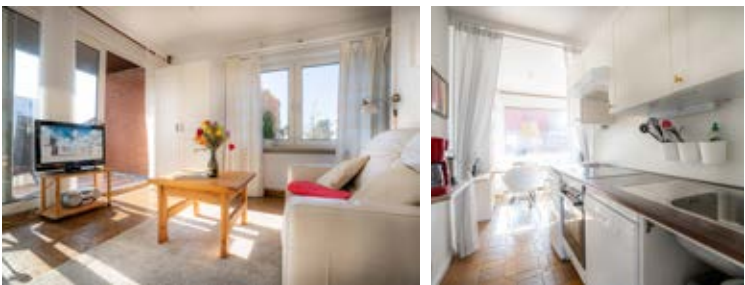

Saison	A	B	C	D	E	F
Tag	105 €	105 €	90 €	90 €	105 €	105 €
Woche	907 €	907 €	802 €	802 €	907 €	907 €

Energiekosten*: 1 Pers. inklusive, jede weitere Pers. 10 €/Tag



Haus im Kurbad Whg. 11 „Friederike“

Ein schöner Urlaub ganz zentral im Kurzentrum erwartet Sie in diesem Domizil. Den Strand direkt vor der Haustür. Auch alle Annehmlichkeiten des Zentrums, wie die Restaurants, Geschäfte und die Dünentherme befinden sich in direkter Nachbarschaft.

- 2 Schlafz.
Meerblick
Balkon
Dusche
Zentralheizung
- abschliessbare
Fahrradabstell-
möglichkeit
Überdachter
Pkw-Stellplatz
- Geschirrspüler
Wäschetr.
Waschm.
WLAN
Nichtraucher

4 55 m² 1500 m Gorch-Fock-Weg 18, SPO-Bad

Objekt-ID: 121-245



Saison	A	B	C	D	E	F
Tag	83 €	83 €	62 €	62 €	83 €	83 €
Woche	784 €	784 €	637 €	637 €	784 €	784 €

Energiekosten*: 1 Pers. inklusive, jede weitere Pers. 12 €/Tag



Haus Bernstein Whg. OG links

Geschmackvoll modernisierte Ferienwohnung im Haus Bernstein mit viel Komfort und zwei Schlafzimmern für bis zu vier Personen. In ruhiger Lage. Zum Kurzentrum mit allen Geschäften und Restaurants sind es nur ca. 15 Gehminuten. Mit Gartenanteil.

- 2 Schlafz.
Garten
Dusche
Zentralheizung
- Geschirrspüler
Fahrradabstell-
möglichkeit
Pkw-Stellplatz
- WLAN
Nichtraucher

2 40 m² 1500 m Gorch-Fock-Weg 18, SPO-Bad

Objekt-ID: 121-246



Saison	A	B	C	D	E	F
Tag	69 €	69 €	55 €	55 €	69 €	69 €
Woche	688 €	688 €	590 €	590 €	688 €	688 €

Energiekosten*: 1 Pers. inklusive, jede weitere Pers. 16 €/Tag



Haus Bernstein Whg. OG rechts

Geschmackvoll modernisiertes Domizil im Haus Bernstein mit viel Komfort für bis zu zwei Personen. Mit Wohnzimmer, Küche, Schlafzimmer und Bad. In ruhiger Lage. Zu den Geschäften und Restaurants des Kurzentrums sind es nur ca. 15 Gehminuten. Mit Gartenanteil.

- Garten
Dusche
Zentralheizung
Geschirrspüler
- Fahrradabstell-
möglichkeit
Pkw-Stellplatz
WLAN
- Nichtraucher

5 55 m² 1300 m Theodor-Mommsen-Weg 8, SPO-Bad

Objekt-ID: 123-250



Saison	A	B	C	D	E	F
Tag	120 €	104 €	90 €	90 €	90 €	125 €
Woche	1015 €	903 €	805 €	805 €	805 €	1050 €

Energiekosten*: 1 Pers. inklusive, jede weitere Pers. 8 €/Tag



Haus Back Whg. „Muschel“

Schön eingerichtete Ferienwohnung im Erdgeschoss. Mit Südterrasse. In ruhiger Lage zwischen den Ortsteilen Bad und Dorf, deren Zentren in jeweils ca. 15 Gehminuten erreichbar sind.

- 2 Schlafz.
Garten
Terrasse
Dusche
ebenerdiges
Domizil
- Zentralheizung
Geschirrspüler
Pkw-Stellplatz
Waschm.
Kinder-Hoch-
stuhl kostenlos
- WLAN
Nichtraucher

4 55 m² 1300 m Theodor-Mommsen-Weg 8, SPO-Bad

Objekt-ID: 123-251



Saison	A	B	C	D	E	F
Tag	120 €	104 €	90 €	90 €	90 €	125 €
Woche	1015 €	903 €	805 €	805 €	805 €	1050 €

Energiekosten*: 1 Pers. inklusive, jede weitere Pers. 8 €/Tag



Haus Back Whg. „Seepferdchen“

Schön eingerichtete Ferienwohnung im Erdgeschoss. Mit Südterrasse. In ruhiger Lage zwischen den Ortsteilen Bad und Dorf, deren Zentren in jeweils ca. 15 Gehminuten erreichbar sind.

- 2 Schlafz.
Garten
Terrasse
Dusche
ebenerdiges
Domizil
- Zentralheizung
Geschirrspüler
Pkw-Stellplatz
Waschm.
Kinder-Hoch-
stuhl kostenlos
- WLAN
Nichtraucher

4 50 m² 1300 m Theodor-Mommsen-Weg 8, SPO-Bad

Objekt-ID: 123-252



Saison	A	B	C	D	E	F
Tag	115 €	104 €	79 €	79 €	79 €	115 €
Woche	972 €	895 €	720 €	720 €	720 €	972 €

Energiekosten*: 1 Pers. inklusive, jede weitere Pers. 8 €/Tag

Verfügbarkeit & aktuelle Preise:
[eiderstedter.de](#)



Haus Back

Whg. „Möwe“

Schön eingerichtete Ferienwohnung im Obergeschoss. Mit Südbalkon. In ruhiger Lage zwischen den Ortsteilen Bad und Dorf, deren Zentren in jeweils ca. 15 Gehminuten erreichbar sind.

- 2 Schlafz.
Garten
Balkon
Dusche
Zentralheizung
- Geschirrspüler
Pkw-Stellplatz
Waschm.
Kinder-Hochstuhl kostenlos
- WLAN
Nichtraucher

4 50 m² 1300 m Theodor-Mommsen-Weg 8, SPO-Bad

Objekt-ID: 123-253



Saison	A	B	C	D	E	F
Tag	115 €	104 €	79 €	79 €	79 €	115 €
Woche	972 €	895 €	720 €	720 €	720 €	972 €

Energiekosten*: 1 Pers. inklusive, jede weitere Pers. 8 €/Tag

Verfügbarkeit & aktuelle Preise:
[eiderstedter.de](#)



Haus Back

Whg. „Seestern“

Schön eingerichtete Ferienwohnung im Obergeschoss. Mit Südbalkon. In ruhiger Lage zwischen den Ortsteilen Bad und Dorf, deren Zentren in jeweils ca. 15 Gehminuten erreichbar sind.

- 2 Schlafz.
Garten
Balkon
Dusche
Zentralheizung
- Geschirrspüler
Pkw-Stellplatz
Waschm.
Kinder-Hochstuhl kostenlos
- WLAN
Nichtraucher

4 78 m² 1100 m Friedrich-Hebbel-Straße 11, SPO-Bad

Objekt-ID: 131-271



Saison	A	B	C	D	E	F
Tag	95 €	95 €	73 €	73 €	95 €	95 €
Woche	859 €	859 €	705 €	705 €	859 €	859 €

Energiekosten*: 1 Pers. inklusive, jede weitere Pers. 5 €/Tag

Verfügbarkeit & aktuelle Preise:
[eiderstedter.de](#)



Haus Hildegard

Whg. EG links

Gemütliche 3-Zimmer-Ferienwohnung im Erdgeschoss. Dieses Domizil hat ein Wohnzimmer, zwei Schlafzimmer (eines davon halboffen zum Wohnraum), eine separate Küche und Wannenbad sowie eine schöne Gartenterrasse. Liegewiese am Haus.

- 2 Schlafz.
Garten
Terrasse
Strandkorb*
Badewanne
- Dusche
ebenerdiges Domizil
Zentralheizung
Geschirrspüler
- Pkw-Stellplatz
WLAN
Nichtraucher

2 35 m² 1100 m Friedrich-Hebbel-Straße 11, SPO-Bad

Objekt-ID: 131-272

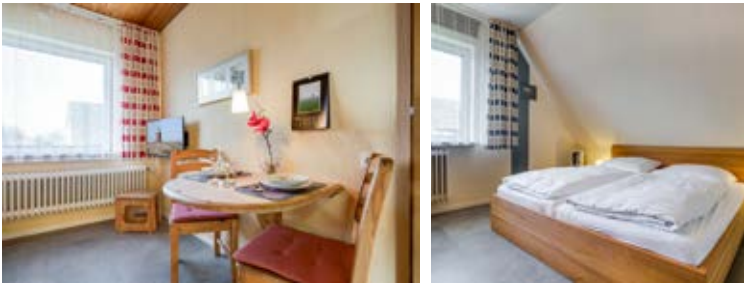

Saison	A	B	C	D	E	F
Tag	61 €	61 €	48 €	48 €	61 €	61 €
Woche	582 €	582 €	491 €	491 €	582 €	582 €

Energiekosten*: 1 Pers. inklusive, jede weitere Pers. 10 €/Tag

Verfügbarkeit & aktuelle Preise:
[eiderstedter.de](#)



Haus Hildegard

Whg. OG links

Gemütliche Ferienwohnung im Obergeschoss des Hauses Hildegard. Dieses Domizil hat ein Wohnzimmer mit einer durch einen Vorhang getrennten offenen Küche, Schlafzimmer mit Doppelbett und Bad mit WC. Sie können die Liegewiese am Haus mit nutzen.

- Garten
Badewanne
- Zentralheizung
Pkw-Stellplatz
- WLAN
Nichtraucher

2 35 m² 1200 m Theodor-Mommsen-Weg 1a, SPO-Bad

Objekt-ID: 132-276



Saison	A	B	C	D	E	F
Tag	73 €	73 €	68 €	68 €	73 €	73 €
Woche	593 €	593 €	558 €	558 €	593 €	593 €

Energiekosten*: 1 Pers. inklusive, jede weitere Pers. 10 €/Tag

Verfügbarkeit & aktuelle Preise:
[eiderstedter.de](#)



Haus Hansa

Whg. EG vorne

Ruhig gelegenes, kleines Domizil im Erdgeschoss mit einem Zimmer, separater Küche und Duschbad. Die Einrichtung wurde liebevoll aufeinander abgestimmt. Auf der Terrasse lässt es sich schön entspannen. Das Kurzentrum ist fußläufig erreichbar.

- Garten
Terrasse
Dusche
- ebenerdiges Domizil
Zentralheizung
- Pkw-Stellplatz
WLAN
Nichtraucher

4 35 m² 1200 m Theodor-Mommsen-Weg 1a, SPO-Bad

Objekt-ID: 132-283



Saison	A	B	C	D	E	F
Tag	73 €	73 €	68 €	68 €	73 €	73 €
Woche	593 €	593 €	558 €	558 €	593 €	593 €

Energiekosten*: 1 Pers. inklusive, jede weitere Pers. 10 €/Tag

Verfügbarkeit & aktuelle Preise:
[eiderstedter.de](#)



Haus Hansa

Whg. EG hinten

Ruhig gelegenes, kleines Domizil im EG mit separatem Eingang. Zwei Zimmer, separate Küche und Duschbad mit WC. Die Einrichtung wurde liebevoll aufeinander abgestimmt. Auf der Südterrasse lässt es sich schön entspannen. Das Kurzentrum ist fußläufig erreichbar.

- Garten
Terrasse
Dusche
ebenerdiges Domizil
- separater Eingang
Zentralheizung
Pkw-Stellplatz
WLAN
- Nichtraucher

4 65 m² 150 m Strandläuferweg 6, SPO-Bad

Objekt-ID: 134-281



Saison	A	B	C	D	E	F
Tag	135 €	125 €	105 €	95 €	70 €	105 €
Woche	1117 €	1047 €	907 €	837 €	662 €	907 €

Energiekosten*: 1 Pers. inklusive, jede weitere Pers. 5 €/Tag



Verfügbarkeit & aktuelle Preise:
eiderstedter.de



Haus Strandläuferweg 6

Whg. 1 „Albatros“

Freundliche Ferienwohnung in zentraler Lage im Kurzentrum. Zur Dünentherme, zur Erlebnispromenade und dem Strandübergang sind es jeweils nur wenige Gehminuten. Zwei Schlafzimmer bieten Platz für bis zu vier Personen. Mit zwei Balkonen und Waschmaschine.

2 Schlafz.	Zentralheizung	Garage
Balkon	Geschirrspüler	Waschm.
Dusche	Fahrradabstellmöglichkeit	WLAN
separater Eingang		Pay-TV
	Pkw-Stellplatz	Nichtraucher

4 65 m² 1000 m Gorch-Fock-Weg 34, SPO-Bad

Objekt-ID: 143-312

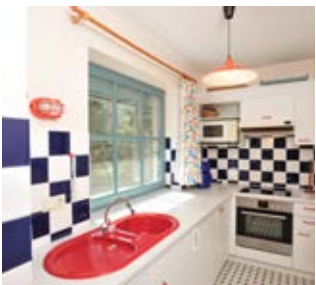

Saison	A	B	C	D	E	F
Tag	120 €	110 €	90 €	90 €	110 €	120 €
Woche	1040 €	970 €	830 €	830 €	970 €	1040 €

Energiekosten*: 1 Pers. inklusive, jede weitere Pers. 9 €/Tag



Verfügbarkeit & aktuelle Preise:
eiderstedter.de



Haus Reimer

Whg. EG

Gemütliche Ferienwohnung im Erdgeschoss direkt am Wäldchen. Komfortables Wohnzimmer mit behaglichem Kaminofen und schöner Gartenterrasse nach Süden. Mit gemeinschaftlicher Waschmaschine im Haus.

2 Schlafz.	E-Nachtspeischerofen	Wäschetr.
Garten	Geschirrspüler	Waschm.
Terrasse	Fahrradabstellmöglichkeit	WLAN
Strandkorb*		Nichtraucher
Dusche	Pkw-Stellplatz	
Kaminofen		

4 60 m² 1000 m Gorch-Fock-Weg 34, SPO-Bad

Objekt-ID: 143-313



Saison	A	B	C	D	E	F
Tag	120 €	120 €	95 €	95 €	120 €	120 €
Woche	1031 €	1031 €	856 €	856 €	1031 €	1031 €

Energiekosten*: 1 Pers. inklusive, jede weitere Pers. 9 €/Tag



Verfügbarkeit & aktuelle Preise:
eiderstedter.de



Haus Reimer

Whg. OG

Gemütliche Ferienwohnung im Obergeschoss des Hauses Reimer am Ende einer kleinen Straße direkt am Wäldchen. Komfortables Wohnzimmer mit behaglichem Kaminofen und schönem Südbalkon mit Blick auf den Hain. Mit gemeinschaftlicher Waschmaschine im Haus.

2 Schlafz.	E-Nachtspeischerofen	Pkw-Stellplatz
Garten	Geschirrspüler	Waschm.
Balkon	Fahrradabstellmöglichkeit	WLAN
Dusche		Nichtraucher
Kaminofen		

4 48 m² 250 m Im Bad 58, SPO-Bad

Objekt-ID: 152-343



Saison	A	B	C	D	E	F
Tag	105 €	105 €	95 €	95 €	105 €	105 €
Woche	877 €	877 €	807 €	807 €	877 €	877 €

Energiekosten*: 1 Pers. inklusive, jede weitere Pers. 5 €/Tag



Verfügbarkeit & aktuelle Preise:
eiderstedter.de



Friesenresidence

App. „Seenelke“

Frisch renoviert!

Urlaub mit extra-viel geschmackvollem Komfort. Unsere Gäste sind begeistert. Genießen Sie die Nähe zum Deich sowie zum Kurzentrum des Ortsteils Bad. Seenelke befindet sich im EG rechts im mittleren Hausteil.

Terrasse	Sauna	Wäschetr.
Balkon	Geschirrspüler	Waschm.
Dusche	Fahrradabstellmöglichkeit	WLAN
ebenerdiges Domizil	Pkw-Stellplatz	Nichtraucher
Zentralheizung	Tiefgarage	

4 55 m² 250 m Im Bad 58, SPO-Bad

Objekt-ID: 152-344



Saison	A	B	C	D	E	F
Tag	110 €	110 €	100 €	100 €	110 €	110 €
Woche	924 €	924 €	854 €	854 €	924 €	924 €

Energiekosten*: 1 Pers. inklusive, jede weitere Pers. 5 €/Tag



Verfügbarkeit & aktuelle Preise:
eiderstedter.de



Friesenresidence

App. „Flunder“

Frisch renoviert!

Urlaub mit extra-viel geschmackvollem Komfort. Unsere Gäste sind begeistert. Genießen Sie auch die Nähe zum Deich sowie zum Kurzentrum des Ortsteils Bad. Flunder befindet sich im Erdgeschoss links im mittleren Hausteil.

Terrasse	Sauna	Wäschetr.
Balkon	Geschirrspüler	Waschm.
Dusche	Fahrradabstellmöglichkeit	WLAN
ebenerdiges Domizil	Pkw-Stellplatz	Nichtraucher
Zentralheizung	Tiefgarage	

4 78 m² 250 m Im Bad 58, SPO-Bad

Objekt-ID: 152-345



Saison	A	B	C	D	E	F
Tag	130 €	130 €	120 €	120 €	130 €	130 €
Woche	1104 €	1104 €	1034 €	1034 €	1104 €	1104 €

Energiekosten*: 1 Pers. inklusive, jede weitere Pers. 5 €/Tag



Verfügbarkeit & aktuelle Preise:
eiderstedter.de

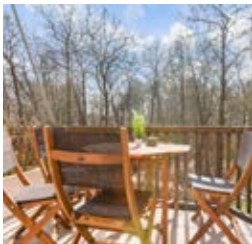

Friesenresidence

App. „Hornklee“

Urlaub mit extra-viel geschmackvollem Komfort. Unsere Gäste sind begeistert. Genießen Sie auch die Nähe zum Deich sowie zum Kurzentrum des Ortsteils Bad. Hornklee befindet sich im Obergeschoss rechts im mittleren Hausteil der Friesenresidence.

2 Schlafz.	Geschirrspüler	Wäschetr.
Balkon	Fahrradabstellmöglichkeit	Waschm.
Dusche	Pkw-Stellplatz	WLAN
Zentralheizung	Tiefgarage	Nichtraucher
Sauna		

6 80 m² 250 m Im Bad 58, SPO-Bad

Objekt-ID: 152-346



Saison	A	B	C	D	E	F
Tag	125 €	125 €	115 €	115 €	125 €	125 €
Woche	1072 €	1072 €	1002 €	1002 €	1072 €	1072 €

Energiekosten*: 1 Pers. inklusive, jede weitere Pers. 5 €/Tag



Verfügbarkeit & aktuelle Preise:
eiderstedter.de



Friesenresidence

App. „Eisente“

Urlaub mit extra-viel geschmackvollem Komfort. Unsere Gäste sind begeistert. Genießen Sie auch die Nähe zum Deich sowie zum Kurzentrum des Ortsteils Bad. Eisente befindet sich im Obergeschoss links im mittleren Haus- teil der Friesenresidence.

- 2 Schlafz.
Balkon
Dusche
Zentralheizung
Sauna
- Geschirrspüler
Fahrradabstell-
möglichkeit
Pkw-Stellplatz
Tiefgarage
- Wäschetr.
Waschm.
WLAN
Nichtraucher

4 97 m² 900 m Am Kurpark 3, SPO-Bad

Objekt-ID: 156-355



Saison	A	B	C	D	E	F
Tag	169 €	169 €	99 €	99 €	169 €	169 €
Woche	1410 €	1410 €	920 €	920 €	1410 €	1410 €

Energiekosten*: 1 Pers. inklusive, jede weitere Pers. 5 €/Tag



Verfügbarkeit & aktuelle Preise:
eiderstedter.de



Kurparkvilla

Whg. 1 „Kaminsuite“

Komfortable, große EG-Wohnung mit Kamin und viel Komfort und viel Platz für bis zu vier Erwachsene. Zwei Schlafz. Sonnenfreisitz (Ter- rasse im Garten). In zentrumsnaher Lage, nur ca. 10 Gehminuten zum Kurzentrum im Bad.

- 2 Schlafz.
Garten
Sonnenfreisitz
Dusche
ebenerdiges
Domizil
- Fussbodenhgz.
Kamin
Geschirrspüler
Fahrradabstell-
möglichkeit
Pkw-Stellplatz
- Kinder-Hoch-
stuhl kostenlos
WLAN
Nichtraucher

4 91 m² 900 m Am Kurpark 3, SPO-Bad

Objekt-ID: 156-356



Saison	A	B	C	D	E	F
Tag	165 €	165 €	94 €	94 €	165 €	165 €
Woche	1371 €	1371 €	874 €	874 €	1371 €	1371 €

Energiekosten*: 1 Pers. inklusive, jede weitere Pers. 5 €/Tag



Verfügbarkeit & aktuelle Preise:
eiderstedter.de



Kurparkvilla

Whg. 2 „Kurparksuite“

Komfortable, große EG-Wohnung mit viel Kom- fort und viel Platz für bis zu vier Erwachsene. Zwei Schlafzimmer. Sonnenfreisitz (Terrasse im Garten). In zentrumsnaher Lage, nur ca. 10 Gehminuten zum Kurzentrum im Bad.

- 2 Schlafz.
Garten
Sonnenfreisitz
Dusche
Fussbodenhgz.
- ebenerdiges
Domizil
Geschirrspüler
Fahrradabstell-
möglichkeit
- Pkw-Stellplatz
WLAN
Nichtraucher

5 105 m² 900 m Öwerweg 4, SPO-Bad

Objekt-ID: 165-376



Saison	A	B	C	D	E	F
Tag	269 €	239 €	199 €	169 €	219 €	269 €
Woche	2089 €	1879 €	1599 €	1389 €	1739 €	2089 €



Verfügbarkeit & aktuelle
Preise: **eiderstedter.de**

Haus Öwerweg 4 Vörn Binnendiek

Exklusives Domizil im EG unter Reet mit höchstem Komfort für bis zu 5 Personen. Ruhige Lage. Geschmackvoll eingerichtet. Wohnzimmer mit Kaminofen, Garten- terrasse, moderne Küche, drei Schlafzimmer (alle mit TV), zwei Bäder. Stufenlos erreichbar vom Pkw-Stellplatz, gut geeignet auch für Rollstuhlfahrer.

- 3 Schlafzimmer
2 Bäder
Reetdach
Garten
Terrasse
- Strandkorb*
bodengleiche
Dusche
ebenerdiges Domizil
Fussbodenhz.
- Kaminofen
Induktionsherd
Geschirrspüler
Überdachter Pkw-
Stellplatz
- Waschmaschine
WLAN
Nichtraucher



*Informationen und Erläuterungen finden Sie auf den hinteren Umschlagseiten.

3 82 m² 50 m Strandläuferweg 18, SPO-Bad

Objekt-ID: 179-422



Saison	A	B	C	D	E	F
Tag	175 €	175 €	145 €	145 €	175 €	175 €
Woche	1426 €	1426 €	1216 €	1216 €	1426 €	1426 €

Energiekosten*: 1 Pers. inklusive, jede weitere Pers. 5 €/Tag

Verfügbarkeit & aktuelle Preise:
[eiderstedter.de](#)



Haus Strandläuferweg 18

Whg. 2. OG „Paradies“

Diese Lage und der Ausblick sind einmalig. Vom großen Wintergarten-Balkon aus haben Sie einen unvergleichlichen Blick auf Promenade und Meerespanorama. Alle Annehmlichkeiten des Zentrums befinden sich direkt vor der Haustür. Hochwertige Ausstattung für höchsten Komfort.

- 2 Schlafz.
Meerblick
Deichblick
Balkon
- Dusche
Fussbodenhzg.
Fahrradabstell-
möglichkeit
- Pkw-Stellplatz
Geschirrspüler
WLAN
Nichtraucher

4 63 m² 1000 m Am Tümmeldiek 9a, SPO-Bad

Objekt-ID: 186-434



Saison	A	B	C	D	E	F
Tag	95 €	85 €	70 €	70 €	85 €	95 €
Woche	833 €	763 €	658 €	658 €	763 €	833 €

Energiekosten*: 1 Pers. inklusive, jede weitere Pers. 5 €/Tag

Verfügbarkeit & aktuelle Preise:
[eiderstedter.de](#)



Haus Am Wald

Whg. 1

Schöne Ferienwohnung im OG/DG mit zwei Schlafzimmern und großem Balkon. Sehr ruhige Lage am Wäldchen. Nur wenige Gehminuten zum Kurzentrum.

- 2 Schlafz.
Garten
Balkon
Dusche
Gäste-WC
- Zentralheizung
Fahrradabstell-
möglichkeit
Pkw-Stellplatz
Wäschetr.
- Waschm.
WLAN
Nichtraucher

2 34 m² 1000 m Am Tümmeldiek 9a, SPO-Bad

Objekt-ID: 186-435



Saison	A	B	C	D	E	F
Tag	70 €	60 €	55 €	55 €	60 €	70 €
Woche	608 €	538 €	503 €	503 €	538 €	608 €

Energiekosten*: 1 Pers. inklusive, jede weitere Pers. 5 €/Tag

Verfügbarkeit & aktuelle Preise:
[eiderstedter.de](#)



Haus Am Wald

Whg. 2

Schöne Ferienwohnung im OG des Hauses Am Wald für zwei Personen. Sehr ruhige Lage am Wäldchen. Nur wenige Gehminuten zum Kurzentrum.

- Garten
Sonnenfreisitz
Dusche
Zentralheizung
- Fahrradabstell-
möglichkeit
Pkw-Stellplatz
Wäschetr.
- Waschm.
WLAN
Nichtraucher

4 62 m² 1000 m Am Tümmeldiek 9a, SPO-Bad

Objekt-ID: 186-436



Saison	A	B	C	D	E	F
Tag	95 €	85 €	70 €	70 €	85 €	95 €
Woche	831 €	761 €	656 €	656 €	761 €	831 €

Energiekosten*: 1 Pers. inklusive, jede weitere Pers. 5 €/Tag

Verfügbarkeit & aktuelle Preise:
[eiderstedter.de](#)



Haus Am Wald

Whg. 3

Schöne Ferienwohnung im OG/DG mit zwei Schlafzimmern und großem Balkon. Sehr ruhige Lage am Wäldchen. Nur wenige Gehminuten zum Kurzentrum.

- 2 Schlafz.
Garten
Balkon
Dusche
Zentralheizung
- Geschirrspüler
Fahrradabstell-
möglichkeit
Pkw-Stellplatz
Wäschetr.
- Waschm.
WLAN
Nichtraucher

6 98 m² 1000 m Am Tümmeldiek 9a, SPO-Bad

Objekt-ID: 186-437



Saison	A	B	C	D	E	F
Tag	160 €	140 €	100 €	100 €	140 €	160 €
Woche	1348 €	1208 €	928 €	928 €	1208 €	1348 €

Energiekosten*: 1 Pers. inklusive, jede weitere Pers. 5 €/Tag

Verfügbarkeit & aktuelle Preise:
[eiderstedter.de](#)



Haus Am Wald

Whg. 4

Große Ferienwohnung im EG mit drei Schlafzimmern und schöner Gartenterrasse. Sehr ruhige Lage am Wäldchen. Nur wenige Gehminuten zum Kurzentrum.

- 3 Schlafz.
2 Bäder
Garten
Terrasse
bodengleiche
Dusche
Gäste-WC
- ebenerdiges
Domizil
separater
Eingang
Zentralheizung
Geschirrspüler
Wäschetr.
- Waschm.
Fahrradabstell-
möglichkeit
Pkw-Stellplatz
WLAN
Nichtraucher



*Informationen und Erläuterungen finden Sie auf den hinteren Umschlagseiten.

DER SÜDLICHSTE ORTSTEIL VON ST. PETER-ORDING HEISST BÖHL.

Ruhe und Erholung stehen hier ganz weit oben auf der Tagesordnung. Viel frische Luft und die vielleicht schönsten Dünen- und Wiesenlandschaften prägen das Bild auf der Deichseite von Böhl. Direkt auf dem Deich steht auch der Böhler Leuchtturm, der nicht nur Romantiker zum Sonnenuntergang anzieht. Direkt hinter dem Deich erstreckt sich der schöne Platz des Nordsee Golfclubs über Wiesen und Dünen. Wer Tiere mag, der besucht den Westküstenpark mit Europas größtem Robbarium. Und wer sich etwas beweisen möchte, der macht von Böhl aus eine laaaange Radtour entlang des Deichs zum Eidersperrwerk und dem Nachbarort Tönning, wo man den Hafen und das Multimar Wattforum gesehen haben muss.

Unsere Domizile im Ortsteil Böhl sind begehrt bei Familien und allen, die nah an der Natur urlauben möchten.



Böhl



3 43 m² 100 m Zum Böhler Strand 10, SPO-Böhl

Objekt-ID: 008-045



Saison	A	B	C	D	E	F
Tag	85 €	85 €	70 €	70 €	85 €	85 €
Woche	729 €	729 €	624 €	624 €	729 €	729 €
Energiekosten*: 1 Pers. inklusive, jede weitere Pers. 5 €/Tag						
 Verfügbarkeit & aktuelle Preise: eiderstedter.de						

Haus Zum Böhler Strand 10

Whg. 6 „Schröder“

Gemütliche Wohnung direkt am Golfplatz und in unmittelbarer Nähe des Strand-übergangs. Es gibt ein Wohn-/ Schlafzimmer mit Schlafsofa für zwei Personen, ein Schlafzimmer mit zwei Einzelbetten, eine offene Küche, Duschbad/WC und eine Loggia zur Seeseite.

- Meerblick
Balkon
Dusche
- Zentralheizung
Geschirrspüler
Fahrradabstellmög-
- lichkeit
Pkw-Stellplatz
Wäschetrockner
- Waschmaschine
WLAN
Nichtraucher



4 72 m² 100 m Zum Böhler Strand 10, SPO-Böhl

Objekt-ID: 008-365



Saison	A	B	C	D	E	F
Tag	125 €	115 €	99 €	59 €	89 €	125 €
Woche	1052 €	982 €	870 €	590 €	800 €	1052 €
Energiekosten*: 1 Pers. inklusive, jede weitere Pers. 4 €/Tag						
 Verfügbarkeit & aktuelle Preise: eiderstedter.de						



Haus Zum Böhler Strand 10

Whg. 11 „frei & salzig“

Schöne Ferienwohnung mit herrlichem Panoramablick weit über den Deich und die Nordsee. Frühstücken Sie auf der großen Dachterrasse und lauschen dabei der Brandung der Nordsee. Ideal geeignet für den Familienurlaub.

- 2 Schlafz.
Meerblick
Deichblick
Balkon
Dusche
Zentralheizung
- Geschirrspüler
Fahrradabstell-
möglichkeit
Pkw-Stellplatz
Wäschr.
Waschm.
- Kinder-Hoch-
stuhl kostenlos
Kinder-Reise-
bett kostenlos
WLAN
Nichtraucher

2 50 m² 100 m Zum Böhler Strand 10, SPO-Böhl

Objekt-ID: 008-389

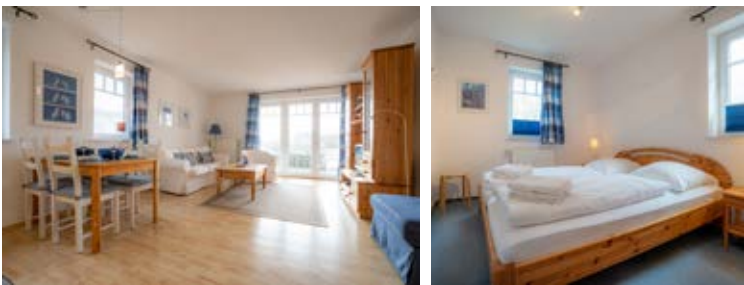

Saison	A	B	C	D	E	F
Tag	105 €	95 €	75 €	75 €	95 €	105 €
Woche	881 €	811 €	671 €	671 €	811 €	881 €
Energiekosten*: 1 Pers. inklusive, jede weitere Pers. 5 €/Tag						
 Verfügbarkeit & aktuelle Preise: eiderstedter.de						



Haus Zum Böhler Strand 10

Whg. 5

Gemütlich eingerichtete 2-Zimmer-Fewo im EG. Mit sonniger Südterrasse und Meeresrauschen. In perfekter Lage für einen erholsamen Urlaub direkt am Nordseedeich. Zum Strandübergang Böhl sind es nur wenige Meter zu gehen. Ein Hund bis 20 kg ist herzlich willkommen.

- Deichblick
Terrasse
Dusche
ebenerdiges
Domizil
- Zentralheizung
Geschirrspüler
Fahrradabstell-
möglichkeit
Pkw-Stellplatz
- WLAN
Nichtraucher

2 46 m² 100 m Zum Böhler Strand 10, SPO-Böhl

Objekt-ID: 008-390

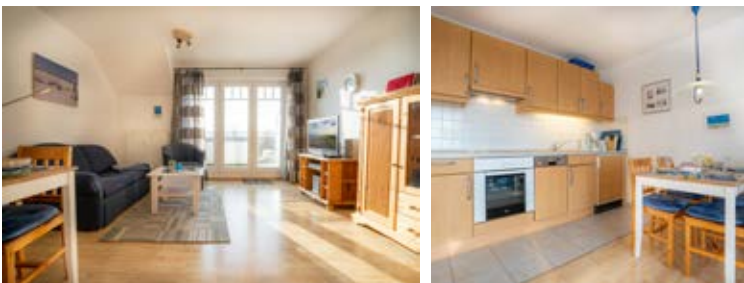

Saison	A	B	C	D	E	F
Tag	95 €	85 €	70 €	70 €	85 €	95 €
Woche	804 €	734 €	629 €	629 €	734 €	804 €
Energiekosten*: 1 Pers. inklusive, jede weitere Pers. 5 €/Tag						
 Verfügbarkeit & aktuelle Preise: eiderstedter.de						



Haus Zum Böhler Strand 10

Whg. 7

Gemütlich eingerichtete 2-Zimmer-Fewo im 1. OG für bis zu zwei Personen. Mit sonnigem Südbalkon und schönem Meerblick. In perfekter Lage für einen erholsamen Urlaub direkt am Nordseedeich. Zum Strandübergang Böhl sind es nur wenige Meter zu gehen.

- Meerblick
Balkon
Dusche
Zentralheizung
Geschirrspüler
- Fahrradabstell-
möglichkeit
Pkw-Stellplatz
Wäschr.
Waschm.
- WLAN
Nichtraucher

8 140 m² 400 m Pestalozzistraße 112, SPO-Böhl

Objekt-ID: 014-022

Wird renoviert:
Fotos in Kürze online

Saison	A	B	C	D	E	F
Tag	299 €	279 €	229 €	229 €	279 €	319 €
Woche	2359 €	2219 €	1869 €	1869 €	2219 €	2499 €

Energiekosten*: 4 Pers. inklusive, jede weitere Pers. 12 €/Tag



Verfügbarkeit & aktuelle Preise:
eiderstedter.de

Ferienhaus „Alte Post“

Exklusives Ferienhaus mit großem Garten so- wie zwei PKW-Stellplätzen. Bad mit Whirlpool. Das Wohn-/Esszimmer hat eine offene Küche. Alle vier Schlafzimmer haben Doppelbetten, drei davon sind im OG. Kostenloses WLAN. Hunde sind herzlich willkommen.

- 4 Schlafz.
2 Bäder
Garten
Terrasse
Strandkorb*
Badewanne
- bodengleiche
Dusche
Gäste-WC
separater
Eingang
Zentralheizung
- Fussbodenhgz.
Geschirrspüler
Pkw-Stellplatz
Waschm.
WLAN
Nichtraucher

4 60 m² 550 m Ferieneck 9, SPO-Böhl

Objekt-ID: 020-029

Saison	A	B	C	D	E	F
Tag	105 €	105 €	90 €	90 €	90 €	105 €
Woche	905 €	905 €	800 €	800 €	800 €	905 €

Energiekosten*: 1 Pers. inklusive, jede weitere Pers. 6 €/Tag



Verfügbarkeit & aktuelle Preise:
eiderstedter.de

Haus Seute Deern Whg. OG „Seute Deern“

Sehr ansprechende Wohnung mit großem West- balkon. Wohnzimmer mit offener Küche, ein Schlafzimmer mit Doppelbett, ein weiteres mit zwei Einzelbetten und ein Duschbad mit WC. In ruhiger Lage und nur wenige Gehminuten vom Seedeich und dem Böhler Leuchtturm entfernt.

- 2 Schlafz.
Balkon
Dusche
separater
Eingang
- Zentralheizung
Geschirrspüler
Fahrradabstell-
möglichkeit
Pkw-Stellplatz
- WLAN
Nichtraucher

4 60 m² 350 m Zum Leuchtturm 14, SPO-Böhl

Objekt-ID: 054-083

Saison	A	B	C	D	E	F
Tag	94 €	94 €	74 €	74 €	94 €	94 €
Woche	828 €	828 €	688 €	688 €	828 €	828 €

Energiekosten*: 1 Pers. inklusive, jede weitere Pers. 6 €/Tag



Verfügbarkeit & aktuelle Preise:
eiderstedter.de

Haus Achtern Diek Whg. OG rechts „Achtern Diek“

Schöne Ferienwohnung in ruhiger Lage, nah am Deich und dem Leuchtturm. Wohn-/Esszimmer mit offener Küche und sonnigem Südwest-Bal- kon. Zwei Schlafzimmer, eines als halboffene Galerie zum Wohnzimmer. Bad mit Wanne.

- 2 Schlafz.
Balkon
Badewanne
Dusche
- Infrarot-Hgz.
Geschirrspüler
Fahrradabstell-
möglichkeit
- Pkw-Stellplatz
WLAN
Nichtraucher

4 60 m² 750 m Böhler Landstraße 119, SPO-Böhl

Objekt-ID: 077-138

Saison	A	B	C	D	E	F
Tag	109 €	109 €	90 €	90 €	109 €	109 €
Woche	954 €	954 €	821 €	821 €	954 €	954 €

Energiekosten*: 1 Pers. inklusive, jede weitere Pers. 9 €/Tag



Verfügbarkeit & aktuelle Preise:
eiderstedter.de

Haus Rita Hausteil „Strandperle“

Behaglicher, gut ausgestatteter und anspre- chend möblierter Hausteil (u.a. offene De- signer-Küche) mit zwei Schlafzimmern mit Doppelbett bzw. zwei Einzelbetten, nur wenige Gehminuten vom Seedeich entfernt. Überdach- te Terrasse und windgeschützte Liegewiese.

- 2 Schlafz.
Garten
Terrasse
Strandkorb*
Dusche
- E-Direkt-Hgz.
Grillmöglichk.
Fahrradabstell-
möglichkeit
Geschirrspüler
- Pkw-Stellplatz
WLAN
Pay-TV
Nichtraucher

4 50 m² 450 m Böhler Landstraße 152c, SPO-Böhl

Objekt-ID: 080-146

Saison	A	B	C	D	E	F
Tag	100 €	90 €	75 €	75 €	90 €	100 €
Woche	867 €	797 €	692 €	692 €	797 €	867 €

Energiekosten*: 1 Pers. inklusive, jede weitere Pers. 8 €/Tag



Verfügbarkeit & aktuelle Preise:
eiderstedter.de

Haus Böhler Eck Hausteil 152c

Sehr ansprechender Hausteil mit geschmack- voller Einrichtung. Das Haus hat im EG ein Wohn-/Esszimmer, eine offene Küche und ein Duschbad mit WC. Im OG zwei Schlafzimmer. Südterrasse und kleiner Garten. Nur wenige Gehminuten vom Seedeich entfernt.

- 2 Schlafz.
Garten
Terrasse
separater
Eingang
- Dusche
E-Direkt-Hgz.
abschliessbare
Fahrradabstell-
möglichkeit
- Pkw-Stellplatz
Geschirrspüler
Waschm.
WLAN
Nichtraucher

4 48 m² 450 m Böhler Landstraße 146b, SPO-Böhl

Objekt-ID: 080-156

Saison	A	B	C	D	E	F
Tag	100 €	100 €	75 €	75 €	100 €	100 €
Woche	884 €	884 €	709 €	709 €	884 €	884 €

Energiekosten*: 1 Pers. inklusive, jede weitere Pers. 11 €/Tag



Verfügbarkeit & aktuelle Preise:
eiderstedter.de

Haus Böhler Eck Hausteil 146b „Gråkallen“

Gemütlicher Hausteil mit norwegischem Na- men in behaglich-nordischem Stil. Das Haus hat im EG ein Wohn-/Esszimmer, eine offene Küche und ein Duschbad mit WC, im OG zwei Schlafzimmer mit Doppelbett und zwei Einzel- betten. Südterrasse und kleiner Garten.

- 2 Schlafz.
Garten
Terrasse
separater
Eingang
- Dusche
Fussbodenhgz.
E-Nachtspei-
cherofen
Pkw-Stellplatz
- Waschm.
WLAN
Nichtraucher

4 48 m² 450 m Böhler Landstraße 150a, SPO-Böhl

Objekt-ID: 080-167



Saison	A	B	C	D	E	F
Tag	100 €	100 €	80 €	80 €	95 €	100 €
Woche	842 €	842 €	702 €	702 €	807 €	842 €

Energiekosten*: 1 Pers. inklusive, jede weitere Pers. 5 €/Tag

Verfügbarkeit & aktuelle Preise:
eiderstedter.de



Haus Böhler Eck

Hausteil 150a „Utblick“

Endhausteil mit behaglichem Ambiente. Das Domizil hat im EG ein Wohn-/Esszimmer, eine offene Küche mit Geschirrspüler und ein Duschbad mit WC. Im OG zwei Schlafzimmer. Zum Haus gehören eine Südterrasse und ein kleiner Garten. Gute Lage, nicht weit vom Seedeich.

- 2 Schlafz.
Garten
Terrasse
separater
Eingang
- Dusche
E-Direkt-Hzg.
Geschirrspüler
Fahrradabstell-
möglichkeit
- Pkw-Stellplatz
Waschm.
WLAN
Nichtraucher

4 48 m² 450 m Böhler Landstraße 152a, SPO-Böhl

Objekt-ID: 080-186



Saison	A	B	C	D	E	F
Tag	100 €	90 €	65 €	65 €	60 €	90 €
Woche	863 €	793 €	618 €	618 €	583 €	793 €

Energiekosten*: 1 Pers. inklusive, jede weitere Pers. 8 €/Tag

Verfügbarkeit & aktuelle Preise:
eiderstedter.de



Haus Böhler Eck

Hausteil 152a „Beim Leuchtturm“

Ansprechender Endhausteil mit guter Ausstattung und Einrichtung. Das Haus hat im EG ein Wohn-/Esszimmer, eine offene Küche und ein Duschbad mit WC, im OG zwei Schlafzimmer. Zum Haus gehören eine schöne Südwestterrasse und ein kleiner Garten.

- 2 Schlafz.
Garten
Terrasse
separater
Eingang
- Dusche
E-Direkt-Hzg.
Geschirrspüler
Fahrradabstell-
möglichkeit
- Pkw-Stellplatz
Waschm.
WLAN
Nichtraucher

4 75 m² 650 m Störweg 14, SPO-Böhl

Objekt-ID: 083-151



Saison	A	B	C	D	E	F
Tag	110 €	100 €	90 €	110 €	120 €	135 €
Woche	959 €	889 €	819 €	959 €	1029 €	1134 €

Energiekosten*: 1 Pers. inklusive, jede weitere Pers. 5 €/Tag

Verfügbarkeit & aktuelle Preise:
eiderstedter.de



Haus Jan Mayen

Whg. OG links

Gemütliche Ferienwohnung im Obergeschoss eines sehr ansprechend gestalteten Reetdachhauses in absolut ruhiger Lage. Großes Wohnzimmer, offene Küche, zwei Schlafzimmer und ein Duschbad mit WC. Zur Wohnung gehört ein schöner Gartenanteil mit Liegewiese.

- 2 Schlafz.
Reetdach
Garten
Sonnenfreisitz
Dusche
- Gäste-WC
Fussbodenhzg.
Geschirrspüler
Fahrradabstell-
möglichkeit
- Pkw-Stellplatz
Waschm.
WLAN
Nichtraucher

2 63 m² 650 m Störweg 14a, SPO-Böhl

Objekt-ID: 083-154



Saison	A	B	C	D	E	F
Tag	100 €	95 €	85 €	105 €	115 €	125 €
Woche	868 €	833 €	763 €	903 €	973 €	1043 €

Energiekosten*: 1 Pers. inklusive, jede weitere Pers. 5 €/Tag

Verfügbarkeit & aktuelle Preise:
eiderstedter.de



Haus Jan Mayen

Whg. EG rechts

Schöne Ferienwohnung eines sehr ansprechenden Reetdachhauses in ruhiger Lage. Großes Wohnzimmer mit offener Küche und Natursteinkamin, Schlafzimmer, Dusche/WC. Sonnige Südterrasse, kostenloses WLAN. Hunde sind herzlich willkommen.

- Reetdach
Garten
Terrasse
ebenerdiges
Domizil
- Dusche
Fussbodenhzg.
Kamin
Fahrradabstell-
möglichkeit
- Pkw-Stellplatz
Waschm.
WLAN
Nichtraucher

2 74 m² 650 m Störweg 14, SPO-Böhl

Objekt-ID: 083-354



Saison	A	B	C	D	E	F
Tag	105 €	100 €	90 €	110 €	120 €	135 €
Woche	922 €	887 €	817 €	957 €	1027 €	1132 €

Energiekosten*: 1 Pers. inklusive, jede weitere Pers. 5 €/Tag

Verfügbarkeit & aktuelle Preise:
eiderstedter.de



Haus Jan Mayen

Whg. EG links

Exklusives Feriendomizil im Erdgeschoss eines wunderschönen Reetdachhauses. Eingebettet in einer ruhigen, angenehmen Nachbarschaft aus herrlichen friesischen Gärten und Reetdachhäusern. Mit Kaminofen und allem Komfort, den man im Urlaub zu zweit benötigt.

- Reetdach
Garten
Terrasse
Strandkorb*
Badewanne
- Dusche
Fussbodenhzg.
Kaminofen
Fahrradabstell-
möglichkeit
- Pkw-Stellplatz
Geschirrspüler
Waschm.
WLAN
Nichtraucher

4 59 m² 700 m Pestalozzistraße 88, SPO-Böhl

Objekt-ID: 084-155

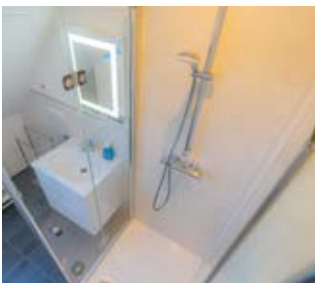

Saison	A	B	C	D	E	F
Tag	109 €	101 €	95 €	99 €	101 €	109 €
Woche	924 €	868 €	826 €	854 €	868 €	924 €

Energiekosten*: 1 Pers. inklusive, jede weitere Pers. 5 €/Tag

Verfügbarkeit & aktuelle Preise:
eiderstedter.de



Haus Pestalozzistraße 88

Whg. 4 „Wind & Meer“

Schöne Wohnung mit angenehmer Wohnatmosphäre im Obergeschoss. Die Wohnung hat ein Wohn-/Esszimmer mit Schlafsofa und offener Küche, ein Schlafzimmer mit Doppelbett und ein Duschbad mit WC. Schöner Südbalkon. Gute Lage, Nähe Seedeich, Wald und Heide.

- Balkon
bodengleiche
Dusche
Induktions-
herd
- Geschirrspüler
E-Direkt-Hzg.
Fahrradabstell-
möglichkeit
Pkw-Stellplatz
- Waschm.
WLAN
Nichtraucher

4 48 m² 500 m Böhler Landstraße 188, SPO-Böhl

Objekt-ID: 085-157



Saison	A	B	C	D	E	F
Tag	98 €	98 €	80 €	80 €	80 €	80 €
Woche	828 €	828 €	702 €	702 €	702 €	702 €

Energiekosten*: 1 Pers. inklusive, jede weitere Pers. 5 €/Tag



Verfügbarkeit & aktuelle Preise:
eiderstedter.de



Haus Hummel

Whg. 1

Exklusive Wohnung im EG in der Nähe von Deich und Dünen. Die Wohnung hat ein Wohn-/ Esszimmer mit Zugang zur Gartenterrasse nach Südosten, eine halboffene Küche, ein Tageslicht-Duschbad mit WC und zwei Schlafzimmer.

Garten	ebenerdiges	Pkw-Stellplatz
Terrasse	Domizil	Waschm.
bodengleiche	E-Direkt-Hzg.	WLAN
Dusche	Geschirrspüler	Nichtraucher

4 60 m² 100 m Böhler Landstraße 175a-c, SPO-Böhl

Objekt-ID: 106-420



Saison	A	B	C	D	E	F
Tag	132 €	132 €	97 €	97 €	132 €	132 €
Woche	1087 €	1087 €	842 €	842 €	1087 €	1087 €

Energiekosten*: 1 Pers. inklusive, jede weitere Pers. 5 €/Tag



Verfügbarkeit & aktuelle Preise:
eiderstedter.de



Haus Strandnelke

Haushälfte 11 „Düne 11“

Ruhig und naturnah wohnen mit viel Komfort in einem Ferienhaus im Bungalow-Stil. Wohnzimmer mit behaglichem Kaminofen. Die Terrasse grenzt direkt an die Böhler Dünen.

2 Schlafz.	ebenerdiges	abschliessbare
Deichblick	Domizil	Fahrradabstell-
Garten	separater	möglichkeit
Terrasse	Eingang	Pkw-Stellplatz
Strandkorb*	Zentralheizung	Waschm.
bodengleiche	Kaminofen	WLAN
Dusche	Geschirrspüler	Nichtraucher

4 60 m² 100 m Böhler Landstraße 175a, SPO-Böhl

Objekt-ID: 106-421



Saison	A	B	C	D	E	F
Tag	132 €	132 €	97 €	97 €	132 €	132 €
Woche	1087 €	1087 €	842 €	842 €	1087 €	1087 €

Energiekosten*: 1 Pers. inklusive, jede weitere Pers. 5 €/Tag



Verfügbarkeit & aktuelle Preise:
eiderstedter.de



Haus Strandnelke

Haushälfte 10 „Düne 10“

Dieses Ferienhaus im Bungalow-Stil verwöhnt alle Ruhesuchenden und Naturliebhaber. Es liegt direkt an den Dünen des Ortsteils Böhl. Absolute Ruhe und Erholung erwarten Sie hier.

2 Schlafz.	ebenerdiges	Kinder-Hoch-
Deichblick	Domizil	stuhl & -Reise-
Garten	separater Eing.	bett kostenlos
Terrasse	Zentralheizung	Nichtraucher
Strandkorb*	Geschirrspüler	abschliessbare
bodengleiche	Grillmöglichkeit.	Fahrradabstell-
Dusche	Pkw-Stellplatz	möglichkeit

4 60 m² 600 m Böhler Landstraße 194, SPO-Böhl

Objekt-ID: 107-218



Saison	A	B	C	D	E	F
Tag	95 €	95 €	75 €	75 €	75 €	95 €
Woche	793 €	793 €	653 €	653 €	653 €	793 €

Energiekosten*: 1 Pers. inklusive, jede weitere Pers. 5 €/Tag



Verfügbarkeit & aktuelle Preise:
eiderstedter.de



Haus Eiderblick

Whg. „Langeneß“

Komfortabel und im nordischen Stil eingerichtetes Domizil im Obergeschoss. Sie wohnen unweit des Nordseedeichs und erreichen den Böhler Strand und den Golfplatz in wenigen Minuten, ein Bäcker mit Minimarkt und ein Restaurant sind in der Nähe.

2 Schlafz.	möglichkeit
Garten	Pkw-Stellplatz
Dusche	Waschm.
Fussbodenhzg.	WLAN
Fahrradabstell-	Nichtraucher

5 70 m² 300 m Böhler Landstraße 147, SPO-Böhl

Objekt-ID: 108-208



Saison	A	B	C	D	E	F
Tag	99 €	99 €	85 €	85 €	99 €	99 €
Woche	880 €	880 €	782 €	782 €	880 €	880 €

Energiekosten*: 1 Pers. inklusive, jede weitere Pers. 6 €/Tag



Verfügbarkeit & aktuelle Preise:
eiderstedter.de



Haus Böhler Landstraße 147

Whg. 3 „Schaumburg“

Gemütliche Ferienwohnung mit viel Komfort über zwei Ebenen. Mit zwei Schlafzimmern. Schöne Lage, nur wenige Gehminuten vom Böhler Leuchtturm entfernt, die „Wasserkante“ erreichen Sie in ca. 15 Gehminuten entfernt. Ein Bäcker und ein Restaurant sind in der Nähe.

2 Schlafz.	Geschirrspüler	WLAN
Garten	Fahrradabstell-	Nichtraucher
Balkon	möglichkeit	
Dusche	Pkw-Stellplatz	
E-Direkt-Hzg.	Waschm.	

3 46 m² 300 m Böhler Landstraße 147, SPO-Böhl

Objekt-ID: 108-429



Saison	A	B	C	D	E	F
Tag	109 €	109 €	95 €	95 €	95 €	109 €
Woche	902 €	902 €	804 €	804 €	804 €	902 €

Energiekosten*: 1 Pers. inklusive, jede weitere Pers. 5 €/Tag



Verfügbarkeit & aktuelle Preise:
eiderstedter.de



Haus Böhler Landstraße 147

Whg. 2 „Spatzennest“

Schöne moderne 2-Zimmer-Ferienwohnung im Erdgeschoss mit Gartenterrasse. Schöne Lage, nur wenige Gehminuten vom Böhler Leuchtturm entfernt – die „Wasserkante“ erreichen Sie in ca. 15 Gehminuten. Ein Bäcker und ein Restaurant sind in der Nähe.

Garten	ebenerdiges	WLAN
Terrasse	Domizil	Nichtraucher
Dusche	Geschirrspüler	
E-Direkt-Hzg.	Pkw-Stellplatz	

6 90 m² 600 m Süderhövder Löhn 2a, SPO-Böhl

Objekt-ID: 114-225

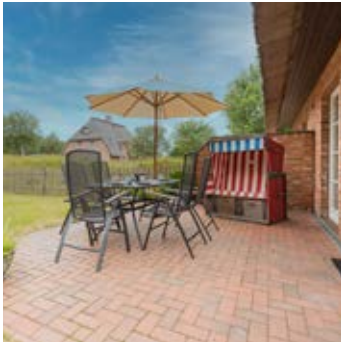

Saison	A	B	C	D	E	F
Tag	195 €	195 €	175 €	175 €	195 €	195 €
Woche	1580 €	1580 €	1440 €	1440 €	1580 €	1580 €
Energiekosten*: 1 Pers. inklusive, jede weitere Pers. 5 €/Tag						
 Verfügbarkeit & aktuelle Preise: eiderstedter.de						

Haus Vesterhav Haushälfte 2a

Stilvolle, landestypische Reetdachhaushälfte für Ihren nächsten Urlaub an der friesischen Nordseeküste. Nordisch elegant und komfortabel eingerichtet. Mit behaglichem Kaminofen und schöner Südwestterrasse. In kurzer Entfernung zum Golfplatz und zum Böhler Strandübergang.

- 3 Schlafzimmer**
Reetdach
Garten
Terrasse
Strandkorb*
Dusche
- Gäste-WC**
separater Eingang
Zentralheizung
Fussbodenhz.
Kaminofen
Geschirrspüler
- Fahrradabstellmöglichkeit**
Pkw-Stellplatz
Wäschetrockner
Waschmaschine
Kinder-Hochstuhl
- kostenlos**
Kinder-Reisebett
kostenlos
WLAN
Nichtraucher



4 60 m² 400 m Wiesenweg 86, SPO-Böhl

Objekt-ID: 128-265



Saison	A	B	C	D	E	F
Tag	69 €	69 €	54 €	54 €	69 €	69 €
Woche	646 €	646 €	541 €	541 €	646 €	646 €
Energiekosten*: 1 Pers. inklusive, jede weitere Pers. 5 €/Tag						
 Verfügbarkeit & aktuelle Preise: eiderstedter.de						



Haus Frauke Whg. OG

Gemütliche Obergeschoss-Ferienwohnung in ruhiger, angenehmer Wohnlage. Mit zwei Schlafzimmern, separater Küche, gemeinschaftlichem Garten und Sonnenfreisitz im Garten. Nur wenige Gehminuten vom Deich, den Dünen und dem Strand entfernt.

- 2 Schlafz.**
Garten
Sonnenfreisitz
- Strandkorb***
Dusche
Zentralheizung
- WLAN**
Nichtraucher

2 45 m² 400 m Wiesenweg 84, SPO-Böhl

Objekt-ID: 135-284



Saison	A	B	C	D	E	F
Tag	84 €	84 €	84 €	84 €	84 €	84 €
Woche	753 €	753 €	753 €	753 €	753 €	753 €
Energiekosten*: 1 Pers. inklusive, jede weitere Pers. 9 €/Tag						
 Verfügbarkeit & aktuelle Preise: eiderstedter.de						



Haus Wiesenblick Rechter Hausteil

Das Haus Wiesenblick besticht durch seine naturnahe, ruhige Lage am Ortsrand. Weite Wiesen und Pferdekoppeln prägen die Umgebung. Dieser Hausteil bietet mit zwei Zimmern Platz und Annehmlichkeiten für bis zu zwei Personen.

- Garten**
Terrasse
Dusche
Zentralheizung
- Geschirrspüler**
Fahrradabstellmöglichkeit
Pkw-Stellplatz
- WLAN**
Nichtraucher

3 45 m² 400 m Wiesenweg 84, SPO-Böhl

Objekt-ID: 135-287



Saison	A	B	C	D	E	F
Tag	84 €	84 €	84 €	84 €	84 €	84 €
Woche	753 €	753 €	753 €	753 €	753 €	753 €
Energiekosten*: 1 Pers. inklusive, jede weitere Pers. 9 €/Tag						
 Verfügbarkeit & aktuelle Preise: eiderstedter.de						

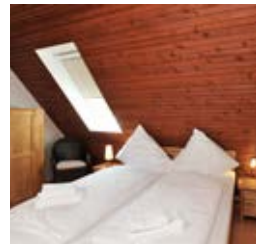

Haus Wiesenblick Mittlerer Hausteil

Der mittlere Hausteil bietet drei Zimmer, davon zwei Schlafzimmer. Reichlich Komfort für bis zu drei Personen. Schöne Terrasse nach Westen. Aufgrund einer steilen Treppe ist dieses Domizil nicht geeignet für kleine Kinder. Hunde sind herzlich willkommen.

- 2 Schlafz.**
Garten
Terrasse
Dusche
Zentralheizung
- Geschirrspüler**
Fahrradabstellmöglichkeit
Pkw-Stellplatz
WLAN
- Nichtraucher**

2 45 m² 400 m Wiesenweg 84, SPO-Böhl

Objekt-ID: 135-289



Saison	A	B	C	D	E	F
Tag	89 €	89 €	89 €	89 €	89 €	89 €
Woche	788 €	788 €	788 €	788 €	788 €	788 €

Energiekosten*: 1 Pers. inklusive, jede weitere Pers. 9 €/Tag



Verfügbarkeit & aktuelle Preise:
eiderstedter.de



Haus Wiesenblick

Linker Hausteil

Der hintere Hausteil hat zwei Zimmer, davon ein Schlafzimmer mit TV, und eignet sich für bis zu zwei Personen. Mit schöner Gartenterrasse nach Süden. Aufgrund einer steilen Treppe ist dieses Domizil nicht geeignet für kleine Kinder.

Garten
Terrasse
Badewanne
Dusche

Zentralheizung
Geschirrspüler
Fahrradabstell-
möglichkeit

Pkw-Stellplatz
WLAN
Nichtraucher

4 65 m² 400 m Böhler Landstraße 210, SPO-Böhl

Objekt-ID: 140-301



Saison	A	B	C	D	E	F
Tag	79 €	79 €	64 €	64 €	79 €	79 €
Woche	625 €	625 €	520 €	520 €	625 €	625 €



Verfügbarkeit & aktuelle Preise:
eiderstedter.de



Haus Thomsen

Whg. 8

Geschmackvoll modernisiertes, komfortables Domizil in ruhiger Lage. Nur wenige Gehminuten zum Nordseedeich und dem Wattenmeer. Gemütliches Wohnzimmer mit Betten im Alkoven-Stil. Separate Küche mit allem Komfort. Mit großem Balkon nach Süden.

Garten
Balkon
Dusche
Fussbodenhzg.

Geschirrspüler
E-Auto-Lade-
anschluss
Pkw-Stellplatz

WLAN
Nichtraucher

2 48 m² 400 m Böhler Landstraße 210, SPO-Böhl

Objekt-ID: 140-302



Saison	A	B	C	D	E	F
Tag	74 €	74 €	59 €	59 €	74 €	74 €
Woche	590 €	590 €	485 €	485 €	590 €	590 €



Verfügbarkeit & aktuelle Preise:
eiderstedter.de



Haus Thomsen

Whg. 9

Geschmackvoll modernisierte, komfortable Ferienwohnung in ruhiger Lage. Nur wenige Gehminuten zum Nordseedeich und dem Wattenmeer. Separate Küche mit allem Komfort und modernes Badezimmer mit Tageslicht. Mit ruhigem Balkon nach Süden.

Garten
Balkon
Dusche
Fussbodenhzg.

Geschirrspüler
E-Auto-Lade-
anschluss
Pkw-Stellplatz

WLAN
Nichtraucher

4 90 m² 450 m Strandhaferweg 19b, SPO-Böhl

Objekt-ID: 136-285



Saison	A	B	C	D	E	F
Tag	160 €	160 €	130 €	130 €	160 €	160 €
Woche	1335 €	1335 €	1125 €	1125 €	1335 €	1335 €

Energiekosten*: 1 Pers. inklusive, jede weitere Pers. 5 €/Tag



Verfügbarkeit & aktuelle Preise:
eiderstedter.de

Haus Strandhaferweg 19

Haushälfte „Böhler Oase“

Frisch renoviert!

Sehr komfortable Haushälfte in absolut ruhiger und strandnaher Wohnlage. Terrasse mit Strandkorb. Die Lage lädt zu ausgedehnten Spaziergängen und Fahrradtouren ein und eignet sich sehr gut für einen Familienurlaub.

2 Schlafzimmer
Garten
Terrasse
Strandkorb*
Badewanne

Dusche
Gäste-WC
separater Eingang
Zentralheizung
Induktionsherd

Geschirrspüler
abschliessbare
Fahrradabstellm.
Pkw-Stellplatz
Waschmaschine

WLAN
Nichtraucher



*Informationen und Erläuterungen finden Sie auf den hinteren Umschlagseiten.

5 107 m² 550 m Störweg 5a, SPO-Böhl

Objekt-ID: 149-329



Saison	A	B	C	D	E	F
Tag	172 €	130 €	130 €	130 €	130 €	172 €
Woche	1455 €	1161 €	1161 €	1161 €	1161 €	1455 €
Energiekosten*: 1 Pers. inklusive, jede weitere Pers. 6 €/Tag						
 Verfügbarkeit & aktuelle Preise: eiderstedter.de						

Landhaus am Störweg Haushälfte 5a

Erste von vier exzellenten Doppelhaushälften der Extra-Klasse unter Reet. Wohnzimmer mit behaglichem Kaminofen, Küche mit allem Komfort, zwei Schlafzimmer und zwei moderne Bäder. Schöne Gartenterrasse. Pkw-Stellplatz. In ruhiger Lage.

- 2 Schlafzimmer
2 Bäder
Reetdach
Garten
Terrasse
- Strandkorb*
bodengleiche
Dusche
Fussbodenhz.
Kaminofen
- Geschirrspüler
Fahrradabstellmög-
lichkeit
Pkw-Stellplatz
Überdachter Pkw-
- Stellplatz
Wäschetrockner
Waschmaschine
WLAN
Nichtraucher



5 107 m² 550 m Störweg 5b, SPO-Böhl

Objekt-ID: 149-330



Saison	A	B	C	D	E	F
Tag	172 €	130 €	130 €	130 €	130 €	172 €
Woche	1455 €	1161 €	1161 €	1161 €	1161 €	1455 €
Energiekosten*: 1 Pers. inklusive, jede weitere Pers. 6 €/Tag						
 Verfügbarkeit & aktuelle Preise: eiderstedter.de						



Landhaus am Störweg Haushälfte 5b

Zweite von vier exzellenten Doppelhaushälften der Extra-Klasse unter Reet. Wohnzimmer mit behaglichem Kaminofen, Küche mit allem Komfort. Schöne Gartenterrasse. In ruhiger Lage.

- 2 Schlafz.
2 Bäder
Reetdach
bodengleiche
Dusche
Garten
Terrasse
- Strandkorb*
Fussbodenhzg.
Kaminofen
Fahrradabstell-
möglichkeit
Überdachter
Pkw-Stellplatz
- Geschirrspüler
Wäschetr.
Waschm.
WLAN
Nichtraucher

5 107 m² 550 m Störweg 5c, SPO-Böhl

Objekt-ID: 149-331



Saison	A	B	C	D	E	F
Tag	172 €	130 €	130 €	130 €	130 €	172 €
Woche	1455 €	1161 €	1161 €	1161 €	1161 €	1455 €
Energiekosten*: 1 Pers. inklusive, jede weitere Pers. 6 €/Tag						
 Verfügbarkeit & aktuelle Preise: eiderstedter.de						



Landhaus am Störweg Haushälfte 5c

Dritte von vier exzellenten Doppelhaushälften der Extra-Klasse unter Reet. Wohnzimmer mit behaglichem Kaminofen, Küche mit allem Komfort, zwei Schlafzimmer und zwei moderne Bäder. Schöne Gartenterrasse. In ruhiger Lage.

- 2 Schlafz.
2 Bäder
Reetdach
Garten
Terrasse
Strandkorb*
- Dusche
Fussbodenhzg.
Kaminofen
Geschirrspüler
Fahrradabstell-
möglichkeit
- Überdachter
Pkw-Stellplatz
Wäschetr.
Waschm.
WLAN
Nichtraucher

5 107 m² 550 m Störweg 5d, SPO-Böhl

Objekt-ID: 149-332



Saison	A	B	C	D	E	F
Tag	172 €	130 €	130 €	130 €	130 €	172 €
Woche	1455 €	1161 €	1161 €	1161 €	1161 €	1455 €
Energiekosten*: 1 Pers. inklusive, jede weitere Pers. 6 €/Tag						
 Verfügbarkeit & aktuelle Preise: eiderstedter.de						



Landhaus am Störweg Haushälfte 5d

Vierte von vier exzellenten Doppelhaushälften der Extra-Klasse unter Reet. Wohnzimmer mit behaglichem Kaminofen, Küche mit allem Komfort, zwei Schlafzimmer und zwei moderne Bäder. Schöne Gartenterrasse. In ruhiger Lage.

- 2 Schlafz.
2 Bäder
Reetdach
Garten
Terrasse
Strandkorb*
- Dusche
Fussbodenhzg.
Kaminofen
Geschirrspüler
Fahrradabstell-
möglichkeit
- Überdachter
Pkw-Stellplatz
Wäschetr.
Waschm.
WLAN
Nichtraucher

4 50 m² 1000 m Böhler Landstr. 74b, SPO-Böhl

Objekt-ID: 146-321



Saison	A	B	C	D	E	F
Tag	89 €	76 €	76 €	76 €	76 €	89 €
Woche	783 €	692 €	692 €	692 €	692 €	783 €

Energiekosten*: 1 Pers. inklusive, jede weitere Pers. 7 €/Tag



Verfügbarkeit & aktuelle Preise:
eiderstedter.de



Haus Böhler Landstraße 74

Hausteil 74b „Friesenglück“

Gemütlicher Hausteil „Friesenglück“ in guter Lage gegenüber eines Wäldchens. Zwei Schlafzimmer, eines davon ist als Schlafempore halboffen zum Wohnzimmer. Separate Küche mit gemütlicher Essecke für gesellige Momente im Urlaub mit der Familie.

- 2 Schlafz.
- Garten
- Terrasse separater Eingang
- Dusche
- Zentralheizung
- Geschirrspüler
- Fahrradabstellmöglichkeit
- Pkw-Stellplatz
- WLAN
- Nichtraucher

4 64 m² 400 m Kuhsteig 15a, SPO-Böhl

Objekt-ID: 157-357



Saison	A	B	C	D	E	F
Tag	79 €	79 €	74 €	74 €	79 €	79 €
Woche	723 €	723 €	688 €	688 €	723 €	723 €

Energiekosten*: 1 Pers. inklusive, jede weitere Pers. 5 €/Tag



Verfügbarkeit & aktuelle Preise:
eiderstedter.de



Haus Kuhsteig 15a

Whg. 3 „Boye“

Komfortable Wohnung in der Nähe zum Deich und nur wenige Gehminuten zum Böhler Leuchtturm. Ein Wohnzimmer mit Küche und Balkon, zwei Schlafzimmer mit Doppelbetten und eine Dusche mit WC.

- 2 Schlafz.
- Garten
- Balkon
- Dusche
- E-Nachtspeicherofen
- Fahrradabstellmöglichkeit
- Wäschetr.
- Waschm.
- Kinder-Hochstuhl kostenlos
- Kinder-Reisebett kostenlos
- Pkw-Stellplatz
- WLAN
- Nichtraucher



4 90 m² 350 m Bi de Baak 4a, SPO-Böhl

Objekt-ID: 162-372



Saison	A	B	C	D	E	F
Tag	195 €	185 €	145 €	145 €	185 €	195 €
Woche	1650 €	1580 €	1300 €	1300 €	1580 €	1650 €

Energiekosten*: 1 Pers. inklusive, jede weitere Pers. 15 €/Tag



Verfügbarkeit & aktuelle Preise:
eiderstedter.de

Haus Bi de Baak 4

Haushälfte 4a „Lulelu“

Exklusives Domizil unter Reet mit höchstem Komfort in absolut ruhiger, strandnaher Lage. Kamin, Tageslicht-Bad, Gäste-WC. Sonnige Südterrasse im schönen Garten.

- 2 Schlafzimmer
- 2 Bäder
- Reetdach
- Garten
- Terrasse
- Strandkorb*
- Dusche
- Gäste-WC
- separater Eingang
- Zentralheizung
- Fussbodenhz.
- Kamin
- Geschirrspüler
- Fahrradabstellmöglichkeit
- Pkw-Stellplatz
- Überdachter Pkw-Stellplatz
- Waschmaschine
- WLAN
- Nichtraucher



*Informationen und Erläuterungen finden Sie auf den hinteren Umschlagseiten.

4 45 m² 100 m Zum Böhler Strand 12, SPO-Böhl

Objekt-ID: 163-373

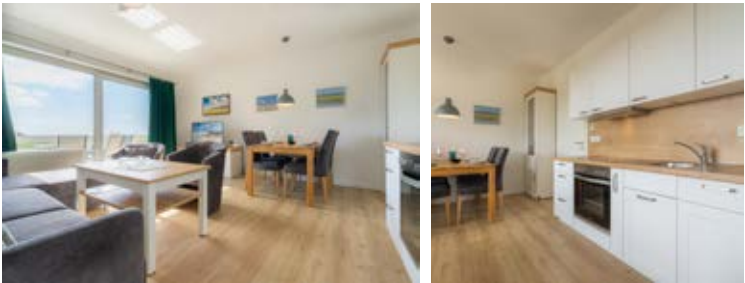

Saison	A	B	C	D	E	F
Tag	99 €	99 €	84 €	84 €	99 €	99 €
Woche	865 €	865 €	760 €	760 €	865 €	865 €

Energiekosten*: 1 Pers. inklusive, jede weitere Pers. 10 €/Tag

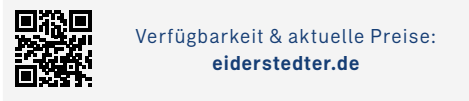

Verfügbarkeit & aktuelle Preise:
eiderstedter.de



Haus am Golfplatz Whg. 7 „Dannebrog“

Am südlichen Rande von SPO befindet sich das „Haus am Golfplatz“. Schauen Sie den Golfern beim Abschlag zu oder genießen Sie den herrlichen Meerblick. Zum Strand sind es nur wenige Gehminuten. Die schönsten Wanderwege von SPO starten vor Ihrer Haustür.

- Meerblick
Deichblick
Balkon
Badewanne
Dusche
- E-Direkt-Hzg.
Geschirrspüler
Fahrradabstell-
möglichkeit
Pkw-Stellplatz
- Tiefgarage
WLAN
Nichtraucher

3 67 m² 750 m Westereck 16, SPO-Böhl

Objekt-ID: 181-425



Saison	A	B	C	D	E	F
Tag	120 €	105 €	90 €	90 €	105 €	120 €
Woche	1036 €	931 €	826 €	826 €	931 €	1036 €

Energiekosten*: 1 Pers. inklusive, jede weitere Pers. 8 €/Tag

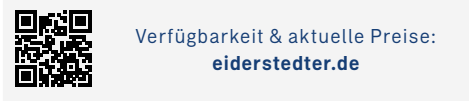

Verfügbarkeit & aktuelle Preise:
eiderstedter.de



Haus Westereck 16 Whg. 4 „Müller“

Verwöhnen Sie sich mit einem Urlaub in diesem Domizil. Hochwertig und komfortabel eingerichtete Ferienwohnung mit zwei Schlafzimmern und schönem Südbalkon. Zum Böhler Leuchtturm sind es nur wenige Gehminuten.

- 2 Schlafz.
Balkon
Dusche
Zentralheizung
Induktions-
herd
- Geschirrspüler
abschliessbare
Fahrradabstell-
möglichkeit
Pkw-Stellplatz
Wäschetr.
- Waschm.
WLAN
Nichtraucher



4 60 m² 500 m Böhler Landstraße 203a, SPO-Böhl

Objekt-ID: 182-426



Saison	A	B	C	D	E	F
Tag	110 €	110 €	80 €	80 €	110 €	110 €
Woche	933 €	933 €	723 €	723 €	933 €	933 €

Energiekosten*: 1 Pers. inklusive, jede weitere Pers. 5 €/Tag

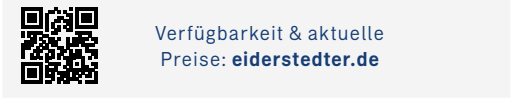

Verfügbarkeit & aktuelle
Preise: eiderstedter.de

Ferienhaus „Böhler Nest“

Genießen Sie Ruhe und Abgeschiedenheit auf einem sehr großen, grünen Grundstück mit altem Baumbestand. Den Golfplatz und die Böhler Strandüberfahrt erreichen Sie in nur wenigen Schritten. Die richtige Adresse für eine romantischen Auszeit.

- Garten
Terrasse
Strandkorb*
bodengleiche
Dusche
- ebenerdiges Domizil
separater Eingang
E-Direkt-Heizung
Kaminofen
Geschirrspüler
- abschliessbare
Fahrradabstellm.
Pkw-Stellplatz
Wäschetrockner
Waschmaschine
- WLAN
Nichtraucher



*Informationen und Erläuterungen finden Sie auf den hinteren Umschlagseiten.

4 105 m² 1100 m Osterleye 17, SPO-Böhl Objekt-ID: 197-454

Neues Domizil:
Fotos in Kürze online

Saison	A	B	C	D	E	F
Tag	219 €	199 €	179 €	179 €	199 €	219 €
Woche	1774 €	1634 €	1494 €	1494 €	1634 €	1774 €

Energiekosten*: 1 Pers. inklusive, jede weitere Pers. 5 €/Tag

Verfügbarkeit & aktuelle
Preise: eiderstedter.de

Haus Osterleye 17

Whg. EG „MeerFreude“

New!

Exklusives Design-Domizil zum Genießen und Verwöhnen im Urlaub. Geschmackvoll und hochwertig eingerichtet. Zwei Schlafzimmer mit Boxspring-Doppelbetten, Bad mit zwei Waschbecken. Fußbodenheizung in allen Räumen. Überdachte Südterrasse.

- 2 Schlafzimmer

Garten

Terrasse

Dusche
- ebenerdiges Domizil

Zentralheizung

Fussbodenhz.

Geschirrspüler
- Pkw-Stellplatz

Wäschetrockner

Waschmaschine

WLAN
- Nichtraucher



DER HISTORISCHE KERN VON ST. PETER-ORDING LIEGT ZWISCHEN BAD UND BÖHL UND HEISST DORF ODER AUCH „STILLES DORF“.

Denn hier geht es in der Tat ein bisschen beschaulicher als im Kurzentrum zu – gleichwohl wird auch hier eine Menge geboten. Angefangen beim großen Marktplatz, auf dem stets kostenlos geparkt werden kann und immer mittwochs Bauern und Handwerker aus der Region ihre Erzeugnisse feilbieten. Entlang der Dorfstraße mit ihren schönen Reetdachhäusern können Mama und Papa mit reichlich Muße flanieren und die Shoppingmöglichkeiten erkunden, während die „lütten Rackers“ (Hochdeutsch: „die kleinen Kinder“) im „Spielhaus“ nach Herzenslust toben und basteln. Kultur-Interessierte besuchen das Heimatmuseum, um mehr darüber zu erfahren, wie das Leben an der Küste früher so war. Die vielen Restaurants und Cafés bieten genussvolle Stärkung nach einem erlebnisreichen Tag im Dorf. Der Strand von Dorf ist ideal für Hunde und beliebter Ausgangspunkt für Wattwanderungen.

Unsere Domizile im Ortsteil Dorf sind ideal für alle, die den ganzen Charme Nordfrieslands suchen und zugleich die Vorzüge der guten Infrastruktur nutzen möchten.



4 62 m² 1100 m Amselweg 7, SPO-Dorf

Objekt-ID: 001-001



Saison	A	B	C	D	E	F
Tag	109 €	99 €	79 €	79 €	99 €	109 €
Woche	950 €	880 €	740 €	740 €	880 €	950 €

Energiekosten*: 1 Pers. inklusive, jede weitere Pers. 8 €/Tag



Verfügbarkeit & aktuelle Preise:
eiderstedter.de



Haus Amselweg 7

Whg. „Menzel“

Ruhig und zentrumsnah gelegene Fewo im EG – mit Rollstuhlrampe zum Wohnzimmer. Küche, Duschbad/WC, Wohn-/Essz., zwei Schlafz. mit Doppelbetten und Etagenbetten, Terrasse. Abstellraum für Fahrräder. Parken vor dem Haus.

2 Schlafz.
Garten
Terrasse
Dusche
bodengleiche
Dusche

ebenerdiges
Domizil
separater
Eingang
Zentralheizung
Geschirrspüler

Fahrradabstell-
möglichkeit
Waschm.
WLAN
Nichtraucher

2 42 m² 900 m Heedweg 10, SPO-Dorf

Objekt-ID: 006-059



Saison	A	B	C	D	E	F
Tag	115 €	100 €	95 €	95 €	100 €	115 €
Woche	972 €	867 €	832 €	832 €	867 €	972 €

Energiekosten*: 1 Pers. inklusive, jede weitere Pers. 10 €/Tag



Verfügbarkeit & aktuelle Preise:
eiderstedter.de



Haus Heedweg 10

Whg. 2 „Nordseeraum 2“

Komfortables Domizil unter Reet im Erdgeschoss. Zentrale Lage, das Dorf-Zentrum mit Geschäften und Restaurants ist in wenigen Gehminuten erreichbar. Ein Wohn-/Esszimmer, offene Küche, ein Schlafzimmer und ein Duschbad. Schöne Terrasse. Pkw-Stellplatz am Haus.

Reetdach
Garten
Terrasse
bodengleiche
Dusche

ebenerdiges
Domizil
Strandkorb*
Fussbodenhzg.
Geschirrspüler

Fahrradabstell-
möglichkeit
Pkw-Stellplatz
WLAN
Nichtraucher

6 75 m² 500 m Birkenweg 7, SPO-Dorf

Objekt-ID: 015-023



Saison	A	B	C	D	E	F
Tag	132 €	124 €	120 €	120 €	124 €	132 €
Woche	1148 €	1092 €	1064 €	1064 €	1092 €	1148 €

Energiekosten*: 1 Pers. inklusive, jede weitere Pers. 10 €/Tag



Verfügbarkeit & aktuelle Preise:
eiderstedter.de



Haus Birkenweg 7-7a

Haushälfte 7 „Strandpirat“

Sehr ansprechende, gut ausgestattete Haushälfte mit zwei Terrassen. Deichnahe Lage. Großes Wohnzimmer mit Elektro-Kaminofen, zwei Doppelbett-Schlafz., Kinderz. mit Etagenbetten.

3 Schlafz.
Garten
Terrasse
Strandkorb*
bodengleiche
Dusche
Grillmöglichk.

ebenerdiges
Domizil
separater Eing.
Zentralheizung
Geschirrspüler
Fahrradabstell-
möglichkeit

Überdachter
Pkw-Stellplatz
Kinder-Hoch-
stuhl & -Reise-
bett kostenlos
WLAN
Nichtraucher

6 75 m² 500 m Birkenweg 7a, SPO-Dorf

Objekt-ID: 015-124



Saison	A	B	C	D	E	F
Tag	130 €	120 €	115 €	115 €	120 €	130 €
Woche	1134 €	1064 €	1029 €	1029 €	1064 €	1134 €

Energiekosten*: 1 Pers. inklusive, jede weitere Pers. 10 €/Tag



Verfügbarkeit & aktuelle Preise:
eiderstedter.de



Haus Birkenweg 7-7a

Haushälfte 7a „Strandläufer“

Gemütliche Haushälfte mit zwei Terrassen. Wohn-/Esszimmer mit behaglichem Kaminofen. Ein Schlafzimmer mit Etagenbetten, zwei weitere mit Doppelbetten.

3 Schlafz.
Garten
Terrasse
bodengleiche
Dusche
ebenerdiges
Domizil

separater Eing.
Strandkorb*
Zentralheizung
Kaminofen
Geschirrspüler
Grillmöglichk.
Fahrradabstell-

möglichkeit
Pkw-Stellplatz
Kinder-Hoch-
stuhl & -Reise-
bett kostenlos
WLAN
Nichtraucher

5 88 m² 800 m Dorfstraße 30a, SPO-Dorf

Objekt-ID: 016-024



Saison	A	B	C	D	E	F
Tag	142 €	142 €	125 €	125 €	142 €	142 €
Woche	1233 €	1233 €	1114 €	1114 €	1233 €	1233 €

Energiekosten*: 1 Pers. inklusive, jede weitere Pers. 9 €/Tag



Verfügbarkeit & aktuelle Preise:
eiderstedter.de



Haus Dorfstraße 30a

Whg. 5 „Bellmann“

Großzügige Wohnung über zwei Ebenen mit Südbalkon. In ruhiger, aber zentraler Lage. Wohnzimmer mit modernem TV. Zum Spitzboden mit Doppelbett führt eine steile Treppe. Halboffene Küche. Kinderzimmer mit Einzelbett und einem Doppelausziehbett.

2 Schlafz.
Balkon
Dusche
Zentralheizung
Geschirrspüler

Fahrradabstell-
möglichkeit
Pkw-Stellplatz
Kinder-Reise-
bett kostenlos

Waschm.
WLAN
Nichtraucher

6 75 m² 500 m Birkenweg 7, SPO-Dorf

Objekt-ID: 015-023



Saison	A	B	C	D	E	F
Tag	132 €	124 €	120 €	120 €	124 €	132 €
Woche	1148 €	1092 €	1064 €	1064 €	1092 €	1148 €

Energiekosten*: 1 Pers. inklusive, jede weitere Pers. 10 €/Tag



Verfügbarkeit & aktuelle Preise:
eiderstedter.de



Haus Birkenweg 7-7a

Haushälfte 7 „Strandpirat“

Sehr ansprechende, gut ausgestattete Haushälfte mit zwei Terrassen. Deichnahe Lage. Großes Wohnzimmer mit Elektro-Kaminofen, zwei Doppelbett-Schlafz., Kinderz. mit Etagenbetten.

3 Schlafz.
Garten
Terrasse
Strandkorb*
bodengleiche
Dusche
Grillmöglichk.

ebenerdiges
Domizil
separater Eing.
Zentralheizung
Geschirrspüler
Fahrradabstell-
möglichkeit

Überdachter
Pkw-Stellplatz
Kinder-Hoch-
stuhl & -Reise-
bett kostenlos
WLAN
Nichtraucher

4 56 m² 1000 m Bövergeest 3, SPO-Dorf

Objekt-ID: 017-025



Saison	A	B	C	D	E	F
Tag	89 €	76 €	76 €	76 €	76 €	89 €
Woche	779 €	688 €	688 €	688 €	688 €	779 €

Energiekosten*: 1 Pers. inklusive, jede weitere Pers. 5 €/Tag



Verfügbarkeit & aktuelle Preise:
eiderstedter.de



Haus Wogemann

Whg. 6

Eine gemütliche Wohnung im EG mit Südterrasse und Strandkorb. In ruhiger Lage am Ortsrand. Wohn-/Esszimmer mit Zugang zur Terrasse, offene Einbauküche im Flur, zwei Schlaf. mit Doppelbett bzw. zwei Einzelbetten.

2 Schlafz.
Garten
Terrasse
Strandkorb*
ebenerdiges
Domizil

separater
Eingang
Dusche
Zentralheizung
Fahrradabstell-
möglichkeit

Pkw-Stellplatz
Geschirrspüler
WLAN
Nichtraucher

4 51 m² 1000 m Bövergeest 3, SPO-Dorf

Objekt-ID: 017-370



Saison	A	B	C	D	E	F
Tag	92 €	92 €	87 €	87 €	92 €	92 €
Woche	756 €	756 €	721 €	721 €	756 €	756 €

Energiekosten*: 2 Pers. inklusive, jede weitere Pers. 10 €/Tag

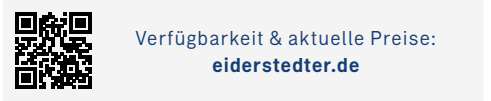

Verfügbarkeit & aktuelle Preise:
eiderstedter.de



Haus Wogemann

Whg. 11

Eine gemütliche Wohnung im OG mit Süd-balkon. In ruhiger Lage am Ortsrand. Wohn-/ Esszimmer mit Zugang zum Balkon und offener Einbauküche, zwei Schlafzimmer mit Doppel-betten.

2 Schlafz.
Balkon
Dusche
Zentralheizung

Geschirrspüler
Fahrradabstell-
möglichkeit
Pkw-Stellplatz

WLAN
Nichtraucher

4 55 m² 1100 m Bövergeest 11, SPO-Dorf

Objekt-ID: 021-030



Saison	A	B	C	D	E	F
Tag	110 €	85 €	80 €	80 €	85 €	120 €
Woche	959 €	784 €	749 €	749 €	784 €	1029 €

Energiekosten*: 1 Pers. inklusive, jede weitere Pers. 10 €/Tag

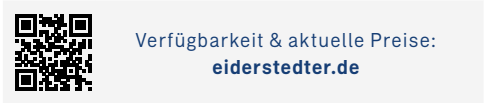

Verfügbarkeit & aktuelle Preise:
eiderstedter.de



Haus Bövergeest 11

Whg. 3 „Kleine Möwe“

Gut ausgestattete Wohnung im Erdgeschoss mit Südterrasse und Strandkorb. Sie hat ein kombi-niertes Wohn-/Schlafzimmer mit Schrank-Dop-pelbett. In ruhiger und zentrumsnaher Lage, zum Marktplatz und der Dorfstraße sind es nur wenige Gehminuten.

Garten
Terrasse
Strandkorb*
Dusche
ebenerdiges

Domizil
Zentralheizung
Geschirrspüler
Pkw-Stellplatz
Waschm.

WLAN
Nichtraucher

4 55 m² 1500 m Badallee 26, SPO-Dorf

Objekt-ID: 023-075



Saison	A	B	C	D	E	F
Tag	104 €	104 €	89 €	89 €	104 €	104 €
Woche	882 €	882 €	777 €	777 €	882 €	882 €

Energiekosten*: 1 Pers. inklusive, jede weitere Pers. 5 €/Tag

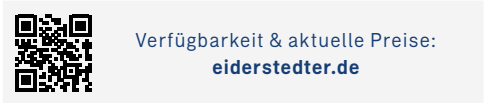

Verfügbarkeit & aktuelle Preise:
eiderstedter.de



Haus Badallee 26-26b

Whg. „Brynjulf Bie“

Sehr schöne Wohnung über zwei Ebenen mit Balkon. Den Marktplatz und die Dorfstraße mit allen Einkaufsmöglichkeiten und Restaurants erreichen Sie in nur 5 Gehminuten. Das zweite (Kinder-) Schlafzimmer ist im Spitzboden und hat eine niedrige Deckenhöhe.

2 Schlafz.
Sonnenfreisitz
Balkon
Strandkorb*
bodengleiche

Dusche
separater Eing.
Zentralheizung
Geschirrspüler
Fahrradabstell-

möglichkeit
Pkw-Stellplatz
Waschm.
WLAN
Nichtraucher

2 20 m² 900 m Fasanenweg 20a, SPO-Dorf

Objekt-ID: 024-326



Saison	A	B	C	D	E	F
Tag	50 €	45 €	45 €	45 €	45 €	50 €
Woche	461 €	426 €	426 €	426 €	426 €	461 €

Energiekosten*: 1 Pers. inklusive, jede weitere Pers. 5 €/Tag



Verfügbarkeit & aktuelle Preise:
eiderstedter.de



Haus Häwelmann

Whg. 1 „Oberstübchen“

Kleine, zentrumsnah gelegene Wohnung in einer verkehrsberuhigten Straße. Allergiker-freundliches Domizil ohne Teppichböden. Wohn- und Schlafzimmer mit französischem Doppelbett. Mikrowelle mit Pizzafunktion. Pkw-Stellplatz vorhanden.

Dusche
Zentralheizung
Induktions-herd

Fahrradabstell-
möglichkeit
Pkw-Stellplatz
WLAN

Nichtraucher

4 55 m² 700 m Feldstraße 12, SPO-Dorf

Objekt-ID: 025-058



Saison	A	B	C	D	E	F
Tag	93 €	93 €	72 €	72 €	93 €	93 €
Woche	805 €	805 €	658 €	658 €	805 €	805 €

Energiekosten*: 1 Pers. inklusive, jede weitere Pers. 5 €/Tag

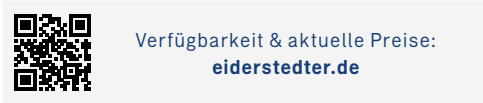

Verfügbarkeit & aktuelle Preise:
eiderstedter.de



Haus Feldstraße 12

Whg. 1 „Astrid“

Gut ausgestattete Wohnung im Erdgeschoss mit Südterrasse. Wohnzimmer mit offener Küche und gemütlicher Essecke. Schlafzimmer mit Doppelbett. In zentrumsnaher Lage. Sie er-reichen den Marktplatz, das Dorf-Zentrum und den Seedeich in wenigen Gehminuten.

Garten
Terrasse
Strandkorb*
bodengleiche
Dusche

ebenerdiges
Domizil
E-Direkt-Hzg.
Geschirrspüler
Pkw-Stellplatz

WLAN
Nichtraucher

2 55 m² 500 m Badallee 27a, SPO-Dorf

Objekt-ID: 027-036



Saison	A	B	C	D	E	F
Tag	119 €	110 €	84 €	84 €	110 €	119 €
Woche	987 €	924 €	742 €	742 €	924 €	987 €

Energiekosten*: 1 Pers. inklusive, jede weitere Pers. 5 €/Tag

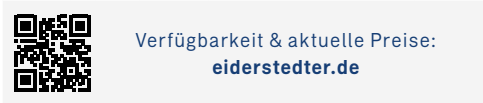

Verfügbarkeit & aktuelle Preise:
eiderstedter.de



Haus Sturmmöwe

Whg. 4

Gemütlichkeit mit eigenem Wintergarten nach Süden. In ruhiger Lage und nur einen kur-zen Fußweg von den Geschäften entfernt. Im Garten befindet sich eine gemeinschaftliche Grillecke und ein kleiner Schuppen für Garten-möbel.

Garten
Terrasse
Strandkorb*
ebenerdiges
Domizil

Dusche
Zentralheizung
Geschirrspüler
Grillmöglichk.
WLAN

Fahrradabstell-
möglichkeit
Pkw-Stellplatz
Nichtraucher

4 45 m² 500 m Badallee 27, SPO-Dorf

Objekt-ID: 027-116



Saison	A	B	C	D	E	F
Tag	83 €	79 €	69 €	69 €	79 €	83 €
Woche	718 €	690 €	620 €	620 €	690 €	718 €

Energiekosten*: 1 Pers. inklusive, jede weitere Pers. 5 €/Tag

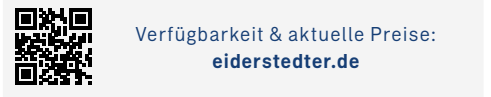

Verfügbarkeit & aktuelle Preise:
eiderstedter.de



Haus Sturmmöwe Whg. 1

Gemütlichkeit mit Wintergarten. Die Wohnung verfügt über ein Wohnzimmer mit Schlafsofa, ein Schlafzimmer mit Einzelbetten sowie einen Garten mit Grillecke. In zentrumsnaher Lage. Zum Dorf-Zentrum sind es nur wenige Gehminuten.

- Garten
ebenerdiges
Domizil
separater
Eingang
- Dusche
Zentralheizung
Grillmöglichk.
Fahrradabstell-
möglichkeit
- Pkw-Stellplatz
WLAN
Nichtraucher

3 45 m² 500 m Badallee 27a, SPO-Dorf

Objekt-ID: 027-117



Saison	A	B	C	D	E	F
Tag	74 €	70 €	60 €	60 €	70 €	74 €
Woche	655 €	627 €	557 €	557 €	627 €	655 €

Energiekosten*: 1 Pers. inklusive, jede weitere Pers. 5 €/Tag

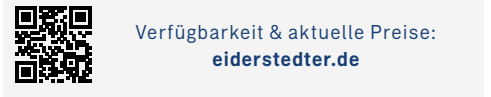

Verfügbarkeit & aktuelle Preise:
eiderstedter.de



Haus Sturmmöwe Whg. 5

Gemütliche, im nordischen Stil eingerichtete Wohnung im Obergeschoss mit gemeinschaftlichem Garten. Wohn-/Schlafzimmer mit Schlafsofa, Schlafzimmer mit Doppelbett. In zentrumsnaher Lage. Zum Dorf-Zentrum und dem Nordseedeich sind es nur wenige Gehminuten.

- Garten
Strandkorb*
Dusche
Zentralheizung
- Grillmöglichk.
Fahrradabstell-
möglichkeit
Pkw-Stellplatz
- WLAN
Nichtraucher

2 35 m² 500 m Badallee 27, SPO-Dorf

Objekt-ID: 027-120



Saison	A	B	C	D	E	F
Tag	69 €	69 €	57 €	57 €	69 €	69 €
Woche	603 €	603 €	519 €	519 €	603 €	603 €

Energiekosten*: 1 Pers. inklusive, jede weitere Pers. 5 €/Tag

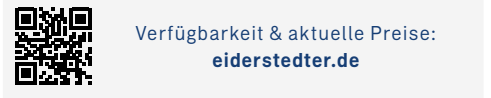

Verfügbarkeit & aktuelle Preise:
eiderstedter.de



Haus Sturmmöwe Whg. 2

Gemütliche Wohnung im Erdgeschoss mit Gartenanteil und Grillecke. Wohn-/Schlafzimmer mit Schlafsofa und offener Küche. Kleines Schlafzimmer mit Doppelbett. In zentrumsnaher Lage, zum Dorf-Zentrum sind es nur wenige Gehminuten.

- Garten
Strandkorb*
Dusche
ebenerdiges
Domizil
- Zentralheizung
Grillmöglichk.
Fahrradabstell-
möglichkeit
Pkw-Stellplatz
- WLAN
Nichtraucher

4 55 m² 500 m Badallee 27, SPO-Dorf

Objekt-ID: 027-121



Saison	A	B	C	D	E	F
Tag	79 €	79 €	70 €	70 €	79 €	79 €
Woche	707 €	707 €	644 €	644 €	707 €	707 €

Energiekosten*: 1 Pers. inklusive, jede weitere Pers. 5 €/Tag

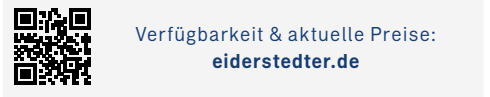

Verfügbarkeit & aktuelle Preise:
eiderstedter.de



Haus Sturmmöwe Whg. 3

Helle, freundliche Wohnung im EG und OG. Gemeinschaftlicher Garten mit Grillecke und kleinem Schuppen für Gartenmöbel. Beide Schlafzimmer haben Doppelbetten. In zentrumsnaher Lage. Zum Dorf-Zentrum und dem Nordseedeich sind es nur wenige Gehminuten.

- 2 Schlafz.
Garten
Strandkorb*
Dusche
Zentralheizung
- Geschirrspüler
Grillmöglichk.
Fahrradabstell-
möglichkeit
Pkw-Stellplatz
- WLAN
Nichtraucher

4 58 m² 900 m Am Wäldchen 14, SPO-Dorf

Objekt-ID: 029-038



Saison	A	B	C	D	E	F
Tag	94 €	89 €	74 €	74 €	89 €	94 €
Woche	831 €	796 €	691 €	691 €	796 €	831 €

Energiekosten*: 1 Pers. inklusive, jede weitere Pers. 7 €/Tag



Verfügbarkeit & aktuelle Preise:
eiderstedter.de



Haus Am Wäldchen 14 Whg. 10 „Lütte Stuvv“

Ausgezeichnete, gut ausgestattete Wohnung über zwei Ebenen mit viel Komfort für Ihren Urlaub. Zur Wohnung gehört ein schöner Balkon. In ruhiger Lage am Rande eines Wäldchens. Zum Dorf-Zentrum und der Dorfstraße sind es nur wenige Gehminuten.

- Balkon
Dusche
E-Direkt-Hzg.
- Geschirrspüler
Pkw-Stellplatz
WLAN
- Nichtraucher

4 40 m² 850 m Dorfstraße 49a, SPO-Dorf

Objekt-ID: 035-047



Saison	A	B	C	D	E	F
Tag	83 €	83 €	64 €	64 €	83 €	83 €
Woche	730 €	730 €	597 €	597 €	730 €	730 €

Energiekosten*: 1 Pers. inklusive, jede weitere Pers. 8 €/Tag

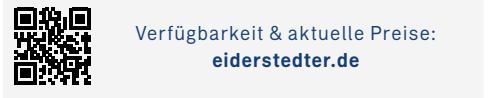

Verfügbarkeit & aktuelle Preise:
eiderstedter.de



Haus Dorfstraße 49a Whg. 15 „Oase“

Kleine Wohlfühl-Oase im Erdgeschoss mit möblierter Terrasse. Wohn-/Schlafzimmer mit Schlafsofa, offene Küche, Schlafzimmer ein Doppelbett. In zentraler, aber ruhiger Lage. Nur wenige Gehminuten zum Dorfszentrum.

- Garten
Terrasse
Strandkorb*
Dusche
ebenerdiges
Domizil
- E-Direkt-Hzg.
Geschirrspüler
Fahrradabstell-
möglichkeit
Pkw-Stellplatz
WLAN
- Nichtraucher

5 85 m² 650 m Pestalozzistraße 19, SPO-Dorf

Objekt-ID: 037-049



Saison	A	B	C	D	E	F
Tag	142 €	137 €	109 €	109 €	137 €	142 €
Woche	1200 €	1165 €	969 €	969 €	1165 €	1200 €

Energiekosten*: 1 Pers. inklusive, jede weitere Pers. 5 €/Tag



Verfügbarkeit & aktuelle Preise:
eiderstedter.de



Haus Hallig Oland Whg. 10 „Witthohn“

Stilvoll eingerichtete Wohnung über zwei Ebenen unter Reet. Ein Schlafzimmer ist im OG mit Einzelbetten, im DG ist ein Schlafzimmer mit Doppelbett und eines mit einem Einzelbett. In zentrumsnaher, aber ruhiger Lage auf einem idyllischen Gartengrundstück.

- 3 Schlafz.
2 Bäder
Reetdach
Garten
- Dusche
E-Direkt-Hzg.
Geschirrspüler
Pkw-Stellplatz
- WLAN
Nichtraucher



2 50 m² 650 m Pestalozzistraße 19, SPO-Dorf

Objekt-ID: 037-068



Saison	A	B	C	D	E	F
Tag	87 €	82 €	74 €	74 €	82 €	87 €
Woche	790 €	755 €	699 €	699 €	755 €	790 €

Energiekosten*: 1 Pers. inklusive, jede weitere Pers. 10 €/Tag



Verfügbarkeit & aktuelle Preise:
eiderstedter.de

Haus Hallig Oland Whg. 9 „Nordseetraum 1“

Moderne Wohnung „Nordseetraum 1“ über zwei Ebenen unter Reet. Liebevoll eingerichtetes Wohnzimmer, separate Küche und Tageslichtbad im Obergeschoss. Schlafzimmer mit Doppelbett. In zentrumsnaher, aber ruhiger Lage auf einem idyllischen Gartengrundstück.

- Reetdach
Garten
Badewanne
Dusche
- E-Nachtspeicher-
ofen
Geschirrspüler
Fahrradabstellmög-
- lichkeit
Pkw-Stellplatz
Kinder-Reisebett
kostenlos
- WLAN
Nichtraucher



*Informationen und Erläuterungen finden Sie auf den hinteren Umschlagseiten.

4 57 m² 500 m Sandkamp 4, SPO-Dorf

Objekt-ID: 039-051



Saison	A	B	C	D	E	F
Tag	76 €	76 €	67 €	67 €	76 €	76 €
Woche	725 €	725 €	662 €	662 €	725 €	725 €

Energiekosten*: 1 Pers. inklusive, jede weitere Pers. 10 €/Tag



Verfügbarkeit & aktuelle Preise:
eiderstedter.de



Haus Sandkamp 4

Whg. 22

Gemütliche EG-Wohnung mit überdachter Terrasse. Wohn-/Schlafzimmer mit Schlafsofa, Schlafzimmer mit Doppelbett, Duschbad mit Handtuchwärmer. In ruhiger Lage an den Dünen. Zum Seedeich und dem Dorf-Zentrum sind es nur wenige Gehminuten.

Garten
Terrasse
Dusche
ebenerdiges
Domizil

separater Eingang
E-Direkt-Hzg.
Geschirrspüler
Pkw-Stellplatz

WLAN
Nichtraucher

4 57 m² 500 m Sandkamp 4, SPO-Dorf

Objekt-ID: 039-368

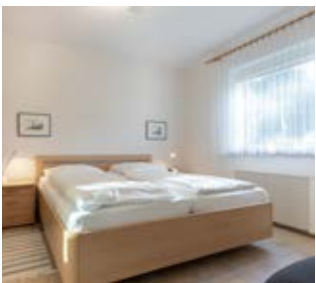
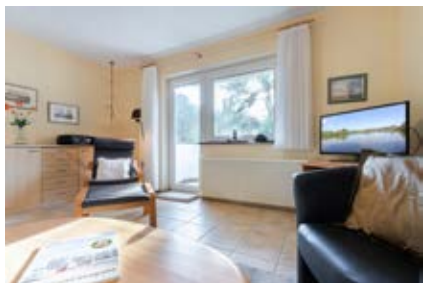

Saison	A	B	C	D	E	F
Tag	74 €	74 €	62 €	62 €	74 €	74 €
Woche	676 €	676 €	592 €	592 €	676 €	676 €

Energiekosten*: 1 Pers. inklusive, jede weitere Pers. 5 €/Tag



Verfügbarkeit & aktuelle Preise:
eiderstedter.de



Haus Sandkamp 4

Whg. 13

Gemütliche Erdgeschoss-Ferienwohnung mit überdachter Gartenterrasse. Ruhig und nah zu den Dünen und dem Seedeich gelegen und nur wenige Minuten zu Fuß zum Zentrum des Ortsteils Dorf. Wohnzimmer mit Schlafsofa und Schlafzimmer mit Doppelbett.

Terrasse
ebenerdiges
Domizil
separater Eingang

E-Nachtspeicherofen
Geschirrspüler
Fahrradabstellmöglichkeit

Dusche
Pkw-Stellplatz
WLAN
Nichtraucher

5 85 m² 1100 m Hinter der Meierei 16a, SPO-Dorf

Objekt-ID: 062-102



Saison	A	B	C	D	E	F
Tag	145 €	139 €	122 €	122 €	139 €	145 €
Woche	1242 €	1200 €	1081 €	1081 €	1200 €	1242 €

Energiekosten*: 1 Pers. inklusive, jede weitere Pers. 8 €/Tag

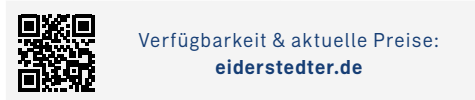

Verfügbarkeit & aktuelle Preise:
eiderstedter.de



Haus Tide

Haushälfte 16a

Sehr komfortable Haushälfte in ruhiger Lage. Wohn-/Esszimmer mit offener Küche und ein Gäste-WC. Drei Schlafzimmer mit Doppelbett, zwei Einzelbetten und einem Einzelbett. Badezimmer mit Wanne, Dusche und WC. Südterrasse. Ruhige, aber zentrumsnahe Lage.

3 Schlafz.
Garten
Terrasse
Badewanne
Dusche
Gäste-WC

Zentralheizung
Geschirrspüler
Fahrradabstellmöglichkeit
Überdachter
Pkw-Stellplatz

Kinder-Hochstuhl & -Reisebett kostenlos
Nichtraucher

4 50 m² 750 m Dorfstraße 27, SPO-Dorf

Objekt-ID: 063-103



Saison	A	B	C	D	E	F
Tag	94 €	89 €	84 €	84 €	89 €	99 €
Woche	832 €	797 €	762 €	762 €	797 €	867 €

Energiekosten*: 1 Pers. inklusive, jede weitere Pers. 9 €/Tag



Verfügbarkeit & aktuelle Preise:
eiderstedter.de



Wanlik Hüs

Whg. 5

Liebevoll renovierte, gut ausgestattete Ferienwohnung im Wanlik Hüs im Dorf-Zentrum. Die Wohnung hat ein Wohn-/Schlafzimmer mit Schrankbett und offener Küche, ein Schlafzimmer mit Doppelbett und ein geräumiges Duschbad mit WC. Zur Wohnung gehört ein Südbalkon.

Balkon
Dusche
E-Direkt-Hzg.
Geschirrspüler

Fahrradabstellmöglichkeit
Pkw-Stellplatz
WLAN

Nichtraucher

4 69 m² 400 m Ostlandstraße 22, SPO-Dorf

Objekt-ID: 066-358



Saison	A	B	C	D	E	F
Tag	120 €	110 €	94 €	94 €	110 €	120 €
Woche	1018 €	948 €	836 €	836 €	948 €	1018 €

Energiekosten*: 1 Pers. inklusive, jede weitere Pers. 5 €/Tag

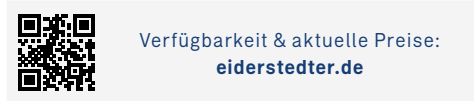

Verfügbarkeit & aktuelle Preise:
eiderstedter.de



Haus Ostlandstraße 22

Hausteil „Ringelsocke“

Sehr komfortabler Hausteil in ruhiger Lage. Im Erdgeschoss sind das Wohn-/Esszimmer, die Einbauküche und ein Gäste-WC. Im Obergeschoss sind zwei Schlafzimmer und ein Duschbad mit WC. Sonnige Gartenterrasse nach Süden.

2 Schlafz.
Garten
Terrasse
Dusche
Gäste-WC

Zentralheizung
Geschirrspüler
Fahrradabstellmöglichkeit
Pkw-Stellplatz

Waschm.
WLAN
Nichtraucher

4 47 m² 350 m Badallee 39, SPO-Dorf

Objekt-ID: 074-127

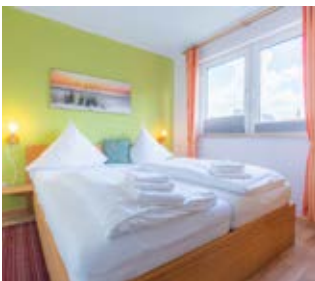

Saison	A	B	C	D	E	F
Tag	90 €	90 €	90 €	80 €	80 €	90 €
Woche	805 €	805 €	805 €	735 €	735 €	805 €

Energiekosten*: 1 Pers. inklusive, jede weitere Pers. 10 €/Tag

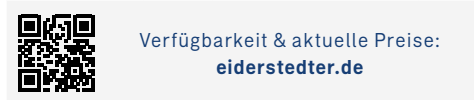

Verfügbarkeit & aktuelle Preise:
eiderstedter.de



Haus Dünenblick

Whg. 6

Frisch renoviert!

Gemütliche Ferienwohnung im Obergeschoss. Die ansprechend ausgestattete Wohnung hat ein Wohn-/Schlafzimmer mit Schrank-Doppelbett, Essecke und offener Küche, ein Schlafzimmer mit Doppelbett, ein Duschbad mit WC, sowie einen Balkon nach Westen.

Balkon
Dusche
Infrarot-Hzg.
Geschirrspüler

Fahrradabstellmöglichkeit
Pkw-Stellplatz
WLAN

Nichtraucher

2 42 m² 350 m Badallee 39, SPO-Dorf

Objekt-ID: 074-130



Saison	A	B	C	D	E	F
Tag	89 €	89 €	74 €	74 €	89 €	89 €
Woche	755 €	755 €	650 €	650 €	755 €	755 €

Energiekosten*: 1 Pers. inklusive, jede weitere Pers. 5 €/Tag



Verfügbarkeit & aktuelle Preise:
eiderstedter.de



Haus Dünenblick

Whg. 3

Gemütliche Wohnung im Erdgeschoss. Wohn-/Schlafzimmer mit Schrank-Doppelbett, Essecke und einer offenen Küche. Ein Schlafzimmer mit Doppelbett und ein Duschbad mit WC. Vom Wohnzimmer gelangen Sie auf die schöne Terrasse mit Terrassenmöbeln. Zentrumsnahe Lage.

Garten	Geschirrspüler	WLAN
Terrasse	Fahrradabstell-	Nichtraucher
Dusche	möglichkeit	
E-Direkt-Hzg.	Pkw-Stellplatz	

4 42 m² 350 m Badallee 39, SPO-Dorf

Objekt-ID: 074-153



Saison	A	B	C	D	E	F
Tag	90 €	85 €	70 €	70 €	85 €	90 €
Woche	783 €	748 €	643 €	643 €	748 €	783 €

Energiekosten*: 1 Pers. inklusive, jede weitere Pers. 8 €/Tag



Verfügbarkeit & aktuelle Preise:
eiderstedter.de



Haus Dünenblick

Whg. 2

Moderne Wohnung im EG. Die Wohnung hat ein Wohn-/Schlafzimmer mit Schrank-Doppelbett, Sitz- und Essecke und offener Küche. Ein Schlafzimmer mit Doppelbett und ein Duschbad mit WC. Vom Wohnzimmer gelangen Sie auf die schöne Terrasse. Zentrumsnahe Lage.

Garten	Geschirrspüler	WLAN
Terrasse	Fahrradabstell-	Pay-TV
Dusche	möglichkeit	Nichtraucher
E-Nachtspeicherofen	Pkw-Stellplatz	
	Strandkorb*	

3 37 m² 350 m Badallee 39, SPO-Dorf

Objekt-ID: 074-377



Saison	A	B	C	D	E	F
Tag	89 €	89 €	75 €	75 €	89 €	89 €
Woche	746 €	746 €	648 €	648 €	746 €	746 €

Energiekosten*: 1 Pers. inklusive, jede weitere Pers. 5 €/Tag



Verfügbarkeit & aktuelle Preise:
eiderstedter.de



Haus Dünenblick

Whg. 1 „Sonnenblick“

Gemütliche, kleine Fewo im EG für bis zu 3 Personen. Wohnzimmer mit Schlafsofa, offene Küche, West-Terrasse mit Strandkorb, Schlafzimmer mit Einzelbett. Durch die sehr gute Lage erreichen Sie viele gute Restaurants sowie viele Einkaufsläden auf der Dorfstraße in wenigen Gehminuten.

Terrasse	Dusche	Pkw-Stellplatz
Strandkorb*	E-Direkt-Hzg.	Waschm.
ebenerdiges Domizil	Fahrradabstell-	WLAN
	möglichkeit	Nichtraucher

3 45 m² 600 m Ostlandstraße 11, SPO-Dorf

Objekt-ID: 075-134



Saison	A	B	C	D	E	F
Tag	115 €	105 €	95 €	95 €	105 €	115 €
Woche	942 €	872 €	802 €	802 €	872 €	942 €

Energiekosten*: 1 Pers. inklusive, jede weitere Pers. 5 €/Tag



Verfügbarkeit & aktuelle Preise:
eiderstedter.de



Haus Hallig Hooge

Whg. „Dünensonne 3“

Moderne, sehr geschmackvoll eingerichtete 2-Zimmer-Ferienwohnung unter Reet. Wohnzimmer mit Essbereich und hochwertigem Schlafsofa. Duschbad mit bodengleicher Dusche, Schlafzimmer mit Doppelbett. Sonnenterrasse mit Strandkorb. Auf idyllischem Gartengrundstück.

Reetdach	bodengleiche	Pkw-Stellplatz
Garten	Dusche	WLAN
Terrasse	E-Direkt-Hzg.	Nichtraucher
Strandkorb*	Geschirrspüler	

4 60 m² 150 m Zum Südstrand 12, SPO-Dorf

Objekt-ID: 099-182



Saison	A	B	C	D	E	F
Tag	136 €	136 €	113 €	113 €	136 €	136 €
Woche	1080 €	1080 €	919 €	919 €	1080 €	1080 €

Energiekosten*: 1 Pers. inklusive, jede weitere Pers. 8 €/Tag



Verfügbarkeit & aktuelle Preise:
eiderstedter.de



Haus Paulsen

Whg. EG Mitte

Exzellente Wohnung im Erdgeschoss mit guter Ausstattung. Die Wohnung hat ein Wohnzimmer mit offener Küche, zwei Schlafzimmer, Dusche/WC und eine schöne Terrasse zum Südwesten. Beste Lage direkt am Nordseedeich.

2 Schlafz.	Zentralheizung	Waschm.
Garten	Geschirrspüler	WLAN
Terrasse	Fahrradabstell-	Nichtraucher
Dusche	möglichkeit	
ebenerdiges Domizil	Pkw-Stellplatz	
	Wäschr.	

4 60 m² 150 m Zum Südstrand 12, SPO-Dorf

Objekt-ID: 099-183



Saison	A	B	C	D	E	F
Tag	136 €	136 €	113 €	113 €	136 €	136 €
Woche	1080 €	1080 €	919 €	919 €	1080 €	1080 €

Energiekosten*: 1 Pers. inklusive, jede weitere Pers. 5 €/Tag



Verfügbarkeit & aktuelle Preise:
eiderstedter.de



Haus Paulsen

Whg. EG hinten

Sehr schöne Wohnung im EG des hinteren Teils des Hauses. Komfortabel ausgestattet und eingerichtet. Die Wohnung hat ein Wohnzimmer mit offener Küche, zwei Schlafzimmer, Dusche/WC und eine schöne Terrasse zum Südwesten. Beste Lage am Nordseedeich.

2 Schlafz.	Dusche	Pkw-Stellplatz
Garten	Zentralheizung	Wäschr.
Terrasse	Geschirrspüler	Waschm.
ebenerdiges Domizil	Fahrradabstell-	WLAN
	möglichkeit	Nichtraucher

4 40 m² 150 m Zum Südstrand 12, SPO-Dorf

Objekt-ID: 099-184



Saison	A	B	C	D	E	F
Tag	110 €	110 €	87 €	87 €	110 €	110 €
Woche	863 €	863 €	702 €	702 €	863 €	863 €



Verfügbarkeit & aktuelle Preise:
eiderstedter.de



Haus Paulsen

Whg. OG Mitte

Sehr gute Wohnung im Obergeschoss. Die gut ausgestattete und geschmackvoll eingerichtete Wohnung hat ein Wohnzimmer mit offener Küche, zwei Schlafzimmer und ein Duschbad mit WC. Beste Lage direkt am Nordseedeich.

2 Schlafz.
Dusche
Zentralheizung
Geschirrspüler

Fahrradabstell-
möglichkeit
Pkw-Stellplatz
Wäschr.

Waschm.
WLAN
Nichtraucher

4 43 m² 150 m Zum Südstrand 12, SPO-Dorf

Objekt-ID: 099-185



Saison	A	B	C	D	E	F
Tag	117 €	117 €	92 €	92 €	117 €	117 €
Woche	918 €	918 €	743 €	743 €	918 €	918 €



Verfügbarkeit & aktuelle Preise:
eiderstedter.de



Haus Paulsen

Whg. OG hinten

Sehr schöne Wohnung im OG des hinteren Teils des Hauses. Komfortabel ausgestattet und eingerichtet. Die Wohnung hat ein Wohnzimmer mit offener Küche, zwei Schlafzimmer, Dusche/WC und eine schöne Dachterrasse. Beste Lage am Nordseedeich.

2 Schlafz.
Balkon
Dusche
Zentralheizung
Geschirrspüler

Fahrradabstell-
möglichkeit
Pkw-Stellplatz
Wäschr.
Waschm.

WLAN
Nichtraucher

2 45 m² 450 m Gröner Weg 9, SPO-Dorf

Objekt-ID: 104-227



Saison	A	B	C	D	E	F
Tag	115 €	105 €	95 €	95 €	105 €	115 €
Woche	942 €	872 €	802 €	802 €	872 €	942 €



Verfügbarkeit & aktuelle Preise:
eiderstedter.de



Haus Gröner Weg 9

Whg. 1 „Dünensonne EG“

Diese Erdgeschoss-Wohnung mit Terrasse in ruhiger Lage in der Nähe des Dorf-Zentrums wurde vollständig renoviert und modernisiert. Hier erwartet Sie allerhöchster Wohnkomfort für einen entspannten, erholsamen Urlaub an der Nordsee für bis zu zwei Personen.

Garten
Terrasse
Strandkorb*
separater
Eingang

E-Direkt-Hzg.
Dusche
Fahrradabstell-
möglichkeit
Pkw-Stellplatz

WLAN
Nichtraucher

2 42 m² 450 m Gröner Weg 9, SPO-Dorf

Objekt-ID: 104-228



Saison	A	B	C	D	E	F
Tag	95 €	95 €	85 €	85 €	95 €	95 €
Woche	797 €	797 €	727 €	727 €	797 €	797 €



Verfügbarkeit & aktuelle Preise:
eiderstedter.de



Haus Gröner Weg 9

Whg. 2 „Dünensonne OG“

Diese Obergeschoss-Wohnung in ruhiger Lage in der Nähe des Dorf-Zentrums wurde vollständig renoviert und modernisiert. Hier erwartet Sie allerhöchster Wohnkomfort für einen entspannten, erholsamen Urlaub an der Nordsee für bis zu zwei Personen.

Garten
Balkon
separater
Eingang

E-Direkt-Hzg.
Geschirrspüler
Fahrradabstell-
möglichkeit

Dusche
WLAN
Nichtraucher

4 80 m² 450 m Gröner Weg 9, SPO-Dorf

Objekt-ID: 104-369



Saison	A	B	C	D	E	F
Tag	129 €	119 €	102 €	102 €	119 €	129 €
Woche	1100 €	1030 €	911 €	911 €	1030 €	1100 €



Verfügbarkeit & aktuelle Preise:
eiderstedter.de



Haus Gröner Weg 9

Hausteil 3 „Hartmann“

Großzügig geschnittener Hausteil mit allem Wohnkomfort in ruhiger Lage in der Nähe des Dorf-Zentrums. Hier erwartet Sie allerhöchster Wohnkomfort für einen erholsamen Urlaub an der Nordsee für die ganze Familie.

2 Schlafz.
2 Bäder
Garten
Terrasse
Balkon
Badewanne

Dusche
Fussbodenhzg.
E-Nachtspei-
cherofen
Kamin
Geschirrspüler

Fahrradabstell-
möglichkeit
Pkw-Stellplatz
Waschm.
WLAN
Nichtraucher

2 45 m² 450 m Gröner Weg 9, SPO-Dorf

Objekt-ID: 104-227



Saison	A	B	C	D	E	F
Tag	115 €	105 €	95 €	95 €	105 €	115 €
Woche	942 €	872 €	802 €	802 €	872 €	942 €



Verfügbarkeit & aktuelle Preise:
eiderstedter.de



Haus Gröner Weg 9

Whg. 1 „Dünensonne EG“

Diese Erdgeschoss-Wohnung mit Terrasse in ruhiger Lage in der Nähe des Dorf-Zentrums wurde vollständig renoviert und modernisiert. Hier erwartet Sie allerhöchster Wohnkomfort für einen entspannten, erholsamen Urlaub an der Nordsee für bis zu zwei Personen.

Garten
Terrasse
Strandkorb*
separater
Eingang

E-Direkt-Hzg.
Dusche
Fahrradabstell-
möglichkeit
Pkw-Stellplatz

WLAN
Nichtraucher

3 45 m² 850 m Olsdorfer Straße 4, SPO-Dorf

Objekt-ID: 125-257



Saison	A	B	C	D	E	F
Tag	98 €	95 €	85 €	85 €	95 €	98 €
Woche	823 €	802 €	732 €	732 €	802 €	823 €



Verfügbarkeit & aktuelle Preise:
eiderstedter.de



Magisterhof

Hausteil 5

Gemütliches Feriendomizil im Magisterhof über zwei Ebenen für bis zu drei Personen. In zentraler Lage, alle Annehmlichkeiten der Dorfstraße in direkter Nachbarschaft. Mit behaglichem Kaminofen, windgeschützter Terrasse und Pkw-Stellplatz.

2 Schlafz.
Terrasse
Dusche
separater
Eingang

Fussbodenhzg.
Kaminofen
Geschirrspüler
Pkw-Stellplatz
WLAN

Nichtraucher

3 45 m² 850 m Olsdorfer Straße 4, SPO-Dorf

Objekt-ID: 125-261



Saison	A	B	C	D	E	F
Tag	98 €	95 €	85 €	85 €	95 €	98 €
Woche	823 €	802 €	732 €	732 €	802 €	823 €

Energiekosten*: 1 Pers. inklusive, jede weitere Pers. 5 €/Tag



Verfügbarkeit & aktuelle Preise:
eiderstedter.de



Magisterhof Hausteil 8 „Greetje“

Gemütliches Domizil im Magisterhof über zwei Ebenen mit viel Komfort. In zentraler Lage, alle Annehmlichkeiten der Dorfstraße in direkter Nachbarschaft. Mit Kaminofen, windgeschützter Terrasse mit Strandkorb und Garagen-Stellplatz.

2 Schlafz.
Terrasse
Strandkorb*
bodengleiche
Dusche

separater Eingang
Fussbodenhzg.
Kaminofen
Geschirrspüler

Pkw-Stellplatz
Garage
WLAN
Nichtraucher

3 50 m² 850 m Olsdorfer Straße 4, SPO-Dorf

Objekt-ID: 125-267



Saison	A	B	C	D	E	F
Tag	115 €	109 €	94 €	94 €	109 €	115 €
Woche	986 €	944 €	839 €	839 €	944 €	986 €

Energiekosten*: 1 Pers. inklusive, jede weitere Pers. 10 €/Tag



Verfügbarkeit & aktuelle Preise:
eiderstedter.de



Magisterhof Hausteil 4 „Muschelhus“

Elegantes Feriendomizil im Magisterhof über drei Ebenen mit vier Zimmern und viel Komfort. In zentraler Lage, alle Annehmlichkeiten der Dorfstraße in direkter Nachbarschaft. Behaglicher Kaminofen, windgeschützte Terrasse. Garagen-Stellplatz.

3 Schlafz.
Terrasse
Strandkorb*
separater Eingang

Dusche
Fussbodenhzg.
Kaminofen
Geschirrspüler
Pkw-Stellplatz

Garage
WLAN
Nichtraucher

3 45 m² 850 m Olsdorfer Straße 4, SPO-Dorf

Objekt-ID: 125-300



Saison	A	B	C	D	E	F
Tag	102 €	95 €	80 €	80 €	95 €	102 €
Woche	851 €	802 €	697 €	697 €	802 €	851 €

Energiekosten*: 1 Pers. inklusive, jede weitere Pers. 5 €/Tag



Verfügbarkeit & aktuelle Preise:
eiderstedter.de



Magisterhof Hausteil 6 „Backbord“

Gemütliches Feriendomizil im Magisterhof über zwei Ebenen mit viel Komfort für bis zu drei Personen. In zentraler Lage, alle Annehmlichkeiten der Dorfstraße in direkter Nachbarschaft. Mit behaglichem Kaminofen, windgeschützter Terrasse und Garagen-Stellplatz.

2 Schlafz.
Terrasse
Dusche
separater Eingang

Fussbodenhzg.
Kaminofen
Geschirrspüler
Pkw-Stellplatz
Garage

WLAN
Nichtraucher

4 50 m² 850 m Olsdorfer Straße 4, SPO-Dorf

Objekt-ID: 125-395



Saison	A	B	C	D	E	F
Tag	99 €	99 €	85 €	85 €	99 €	99 €
Woche	867 €	867 €	769 €	769 €	867 €	867 €

Energiekosten*: 1 Pers. inklusive, jede weitere Pers. 9 €/Tag



Verfügbarkeit & aktuelle Preise:
eiderstedter.de



Magisterhof Hausteil 12

Gemütlicher Endhausteil im Magisterhof über zwei Ebenen mit viel Komfort. In zentraler Lage, alle Annehmlichkeiten der Dorfstraße in direkter Nachbarschaft. Mit Kaminofen, windgeschützter Terrasse und Garagen-Stellplatz.

2 Schlafz.
Terrasse
Dusche
separater Eingang
Fussbodenhzg.

Kaminofen
Geschirrspüler
Pkw-Stellplatz
Kinder-Hochstuhl kostenlos
WLAN

Nichtraucher

4 65 m² 750 m Pestalozzistraße 59, SPO-Dorf

Objekt-ID: 147-322



Saison	A	B	C	D	E	F
Tag	97 €	97 €	80 €	80 €	97 €	97 €
Woche	851 €	851 €	732 €	732 €	851 €	851 €

Energiekosten*: 1 Pers. inklusive, jede weitere Pers. 5 €/Tag



Verfügbarkeit & aktuelle Preise:
eiderstedter.de



Haus Boje 59 Whg. 2

Modernes, geschmackvoll eingerichtetes Feriendomizil in ruhiger Lage. Alle Geschäfte und Restaurants der Dorfstraße sind in wenigen Gehminuten erreichbar. Mit gemütlichem Wohnzimmer, Tageslicht-Bad, zwei Schlafzimmern, eigener Terrasse und Pkw-Stellplatz.

2 Schlafz.
Terrasse
Dusche
Fahrradabstellmöglichkeit

Pkw-Stellplatz
Zentralheizung
Waschm.
Kinder-Hochstuhl kostenlos

Kinder-Reisebett kostenlos
WLAN
Nichtraucher

4 70 m² 850 m Gartenweg 3, SPO-Dorf

Objekt-ID: 159-360



Saison	A	B	C	D	E	F
Tag	139 €	129 €	104 €	104 €	129 €	139 €
Woche	1153 €	1083 €	908 €	908 €	1083 €	1153 €

Energiekosten*: 1 Pers. inklusive, jede weitere Pers. 5 €/Tag



Verfügbarkeit & aktuelle Preise:
eiderstedter.de



Haus Gartenweg 3 Whg. 1 „Nordstern“

Exklusive, komfortabel ausgestattete 3-Zimmer-Ferienwohnung im Erdgeschoss in zentrumsnaher Lage, nah zur Fußgängerzone, aber absolut ruhig gelegen. Die Wohnung hat ein Wohn-/Esszimmer mit offener Küche, zwei Schlafzimmer und ein Duschbad mit WC.

2 Schlafz.
Garten
Terrasse
bodengl. Dusche
Zentralheizung

Geschirrspüler
Fahrradabstellmöglichkeit
Pkw-Stellplatz
Waschm.

Kinder-Hochstuhl & -Reisebett kostenlos
WLAN
Nichtraucher

2 80 m² 2200 m Bövergeest 98a, SPO-Dorf

Objekt-ID: 160-364



Saison	A	B	C	D	E	F
Tag	114 €	114 €	114 €	114 €	114 €	114 €
Woche	1114 €	1114 €	1114 €	1114 €	1114 €	1114 €

Energiekosten*: 1 Pers. inklusive, jede weitere Pers. 22 €/Tag

Verfügbarkeit & aktuelle Preise:
[eiderstedter.de](#)



Haus Margarete

Whg. OG

Ein Schmuckstück am Rande von St. Peter-Ording. Viel Ruhe, Erholung erwarten Sie in dieser exklusiven, ausgesprochen komfortablen Ferienwohnung mit Blick ins Grüne. Verwöhnen Sie sich im Urlaub mit bis zu 2 Personen.

- Garten**
Sonnenfreisitz
Dusche
separater Eingang
Zentralheizung
- Geschirrspüler**
Fahrradabstellmöglichkeit
Pkw-Stellplatz
Wäschetr.
Waschm.
- Gratis-Handtücher**
WLAN
Nichtraucher

4 69 m² 900 m Heideweg 28, SPO-Dorf

Objekt-ID: 161-366



Saison	A	B	C	D	E	F
Tag	139 €	139 €	125 €	125 €	139 €	139 €
Woche	1116 €	1116 €	1018 €	1018 €	1116 €	1116 €

Energiekosten*: 1 Pers. inklusive, jede weitere Pers. 5 €/Tag

Verfügbarkeit & aktuelle Preise:
[eiderstedter.de](#)



Haus Heideweg 26-36

Hausteil 28 „Kiek mol in“

Geschmackvoll eingerichteter Endhausteil mit viel Komfort für bis zu 4 Personen. Ideal für Familienurlaub, denn zu allen Restaurants und Geschäften der Dorfstraße sowie dem Kinderspielhaus sind es nur wenige Gehminuten.

- 2 Schlafz.**
2 Bäder
Garten
Terrasse
Strandkorb*
Badewanne
- Dusche**
Zentralheizung
Geschirrspüler
Fahrradabstellmöglichkeit
Pkw-Stellplatz
- Wäschetr.**
Waschm.
WLAN
Pay-TV
Nichtraucher

5 115 m² 800 m Badallee 9a, SPO-Dorf

Objekt-ID: 164-374



Saison	A	B	C	D	E	F
Tag	175 €	175 €	155 €	155 €	175 €	175 €
Woche	1490 €	1490 €	1350 €	1350 €	1490 €	1490 €

Energiekosten*: 1 Pers. inklusive, jede weitere Pers. 6 €/Tag

Verfügbarkeit & aktuelle Preise:
[eiderstedter.de](#)



Haus Badallee 9a

Haushälfte 9a „Min Hus“

Komfortable Haushälfte mit 5 Zimmern in zentrumsnaher Lage. Zum Deich nur wenige Gehminuten. Wohnzimmer mit Kamin, Gartenterrasse mit Strandkorb, Lesezimmer. Fahrradschuppen.

- 3 Schlafz.**
2 Bäder
Garten
Terrasse
Strandkorb*
bodengleiche Dusche
- Fussbodenhzg.**
Kaminofen
Geschirrspüler
abschliessbare
Fahrradabstellmöglichkeit
Pkw-Stellplatz
- Wäschetr.**
Waschm.
Kinder-Hochstuhl & -Reisebett kostenlos
WLAN
Nichtraucher

6 82 m² 2700 m Op de Geest 44a, SPO-Dorf

Objekt-ID: 168-382



Saison	A	B	C	D	E	F
Tag	160 €	155 €	125 €	125 €	100 €	100 €
Woche	1363 €	1328 €	1118 €	1118 €	943 €	943 €

Energiekosten*: 1 Pers. inklusive, jede weitere Pers. 11 €/Tag

Verfügbarkeit & aktuelle Preise:
[eiderstedter.de](#)



Haus Op de Geest 44

Haushälfte 44a „Droemhus“

Exklusives neues Feriendomizil mit hohem Komfort für bis zu 6 Personen. In ruhiger Wohnlage. Wohnzimmer mit Spielekonsole, sonnige Gartenterrasse, moderne Küche.

- 3 Schlafz.**
2 Bäder
Garten
Terrasse
Strandkorb*
bodengleiche Dusche
- Badewanne**
separater Eing.
Zentralheizung
Induktionsherd
Geschirrspüler
Pkw-Stellplatz
- Wäschetr.**
Waschm.
Kinder-Hochstuhl & -Reisebett kostenlos
WLAN
Nichtraucher

4 54 m² 1300 m Ostergeest 7, SPO-Dorf

Objekt-ID: 172-391



Saison	A	B	C	D	E	F
Tag	99 €	95 €	89 €	89 €	95 €	99 €
Woche	846 €	818 €	776 €	776 €	818 €	846 €

Energiekosten*: 1 Pers. inklusive, jede weitere Pers. 5 €/Tag

Verfügbarkeit & aktuelle Preise:
[eiderstedter.de](#)



Haus Ostergeest 7

Whg. 1 „Küstenkind“

Moderne EG-Fewo für bis zu 4 Personen. Umfangreiches Home-Entertainment, zentrumsnahe Lage. Wohnzimmer mit Schlafsofa, Gartenterrasse nach Süden, offene Küche, Schlafzimmer mit zwei Einzelbetten, Dusche/WC. Moderne Direktheizung.

- Garten**
Terrasse
Strandkorb*
ebenerdiges Domizil
- Dusche**
E-Direkt-Hzg.
Fahrradabstellmöglichkeit
Pkw-Stellplatz
- WLAN**
Nichtraucher

4 54 m² 1300 m Ostergeest 7, SPO-Dorf

Objekt-ID: 172-392



Saison	A	B	C	D	E	F
Tag	99 €	89 €	84 €	84 €	89 €	99 €
Woche	846 €	776 €	741 €	741 €	776 €	846 €

Energiekosten*: 1 Pers. inklusive, jede weitere Pers. 5 €/Tag

Verfügbarkeit & aktuelle Preise:
[eiderstedter.de](#)



Haus Ostergeest 7

Whg. 2 „Kuschelstuv“

Moderne EG-Fewo für bis zu 4 Personen. Umfangreiches Home-Entertainment, zentrumsnahe Lage. Wohnzimmer mit Schlafsofa, Gartenterrasse nach Süden, offene Küche, Schlafzimmer mit Doppelbett, Dusche/WC. Moderne Direktheizung.

- Garten**
Terrasse
Strandkorb*
Dusche
- E-Direkt-Hzg.**
Fahrradabstellmöglichkeit
Pkw-Stellplatz
- WLAN**
Nichtraucher



4 66 m² 1300 m Ostergeest 7, SPO-Dorf

Objekt-ID: 172-393



Saison	A	B	C	D	E	F
Tag	119 €	119 €	104 €	104 €	119 €	119 €
Woche	1006 €	1006 €	901 €	901 €	1006 €	1006 €

Energiekosten*: 1 Pers. inklusive, jede weitere Pers. 5 €/Tag



Verfügbarkeit & aktuelle Preise:
eiderstedter.de



Haus Ostergeest 7 Whg. 3 „Feine Butze“

Modernes 2-Zimmer-Ferienдомizil auf 2 Ebenen im OG und DG für bis zu 4 Personen. Zwei Schlafzimmer mit Doppelbetten, Balkon nach Süden, separate Küche, Dusche/WC. Moderne Direktheizung.

- 2 Schlafz.
Balkon
Dusche
E-Direkt-Hzг.
- Geschirrspüler
Fahrradabstell-
möglichkeit
Pkw-Stellplatz
- WLAN
Nichtraucher

4 62 m² 1300 m Ostergeest 7, SPO-Dorf

Objekt-ID: 172-394



Saison	A	B	C	D	E	F
Tag	119 €	119 €	104 €	104 €	119 €	119 €
Woche	999 €	999 €	894 €	894 €	999 €	999 €

Energiekosten*: 1 Pers. inklusive, jede weitere Pers. 5 €/Tag



Verfügbarkeit & aktuelle Preise:
eiderstedter.de



Haus Ostergeest 7 Whg. 4 „Wellenreiter“

Modernes 3-Zimmer-Ferienдомizil auf 2 Ebenen im OG und DG für bis zu 4 Personen. TV mit umfangreichem Home-Entertainment. Zwei Schlafzimmer mit Doppelbetten, Balkon nach Süden, separate Küche, Dusche/WC. Moderne Direktheizung.

- 2 Schlafz.
Garten
Balkon
Dusche
E-Direkt-Hzг.
- Geschirrspüler
Fahrradabstell-
möglichkeit
Pkw-Stellplatz
WLAN
- Nichtraucher

3 50 m² 800 m Dorfstraße 43, SPO-Dorf

Objekt-ID: 185-433



Saison	A	B	C	D	E	F
Tag	110 €	100 €	90 €	90 €	100 €	110 €
Woche	916 €	846 €	776 €	776 €	846 €	916 €

Energiekosten*: 1 Pers. inklusive, jede weitere Pers. 5 €/Tag



Verfügbarkeit & aktuelle Preise:
eiderstedter.de



Haus Moby Dick Whg. 7 „Moby Dick“

Wunderschöne, hochwertig eingerichtete 2-Zimmer-Ferienwohnung im OG/DG für bis zu 3 Personen. Mit Balkon nach Süden. Die Wohnung liegt sehr zentral und dennoch ruhig im Ortsteil Dorf.

- Balkon
Dusche
Zentralheizung
Geschirrspüler
- Fahrradabstell-
möglichkeit
Pkw-Stellplatz
WLAN
- Nichtraucher

*Informationen und Erläuterungen finden Sie auf den hinteren Umschlagseiten.

2 65 m² 1000 m Gartenweg 10, SPO-Dorf

Objekt-ID: 190-446



Saison	A	B	C	D	E	F
Tag	229 €	229 €	189 €	189 €	229 €	229 €
Woche	1816 €	1816 €	1536 €	1536 €	1816 €	1816 €
Energiekosten*: 1 Pers. inklusive, jede weitere Pers. 5 €/Tag						
 Verfügbarkeit & aktuelle Preise: eiderstedter.de						

Haus Gartenweg 10

Haushälfte „Beachhouse No. 10“

New!

Unser „Beachhouse No. 10“ ist ein Urlaubsdomizil der Extra-Klasse. Ruhig, aber zentral gelegen. Eichenparkett und Natursteinfliesen. Sonos-Soundsystem. Erdwärme-Fußbodenheizung. Gartenterrasse und Außensauna. Nur für Genießer!

Reetdach
Garten
Terrasse
Strandkorb*
bodengleiche

Dusche
Gäste-WC
separater Eingang
Zentralheizung
Fussbodenhz.

Sauna
Induktionsherd
Geschirrspüler
Fahrradabstellmöglichkeit

Pkw-Stellplatz
Waschmaschine
WLAN
Nichtraucher



6 120 m² 650 m Pestalozzistraße 46b-2, SPO-Dorf

Objekt-ID: 196-452



Saison	A	B	C	D	E	F
Tag	245 €	245 €	205 €	205 €	245 €	245 €
Woche	1995 €	1995 €	1715 €	1715 €	1995 €	1995 €
Energiekosten*: 1 Pers. inklusive, jede weitere Pers. 7 €/Tag						
 Verfügbarkeit & aktuelle Preise: eiderstedter.de						

Haus Pestalozzistraße 46b

Haushälfte 46b-2 „Billerbook“

New!

Ein exklusives Ferienhaus wie aus dem „Bilderbuch“: Wohnzimmer mit Kaminofen, Küche mit allem Komfort, drei Schlafzimmer. Zwei Bäder, eines mit Sauna. Waschmaschine und Trockner. Fußbodenheizung. eAuto-Wallbox. Schuppen für eBikes.

3 Schlafzimmer
2 Bäder
Reetdach
Garten und Terrasse
Strandkorb*

Badewanne
bodengl. Dusche
separater Eingang
Fussbodenhz.
Kaminofen

Sauna
Geschirrspüler
abschliessbare
Fahrradabstellm.
E-Auto-Ladeanschl.

Pkw-Stellplatz
Wäschetrockner
Waschmaschine
WLAN
Nichtraucher





ORDING HEISST DER NÖRDLICHSTE UND VIELLEICHT BEKANNTESTE ORTSTEIL VON ST. PETER-ORDING.

Denn am Ordinger Strandabschnitt spielen die spektakulärsten Surf-Szenen der Kult-Fernsehserie „Gegen den Wind“ mit den unvergessenen TV-Legenden Ralf Bauer und Hardy Krüger junior. Auch heute noch ist Ording der Nabel der Eiderstedter Strand- und Wassersportwelt. Wellenreiten, Windsurfen, Kiten: Alles ist hier möglich. Und mit dem Auto kann man bis auf wenige Meter an die Nordseebrandung heranfahren und parken – allerdings auf eigenes Risiko.

Wer es etwas weniger anstrengend mag, der kann sich an den Hunde- oder den FKK-Strandabschnitt zurückziehen. Am Ordinger Strand hat man überall aus einen tollen Blick auf den Westerhever Leuchtturm.

Für die jüngsten Urlauber ist der riesige Waldspielplatz Ponderosa das absolute Highlight Ordings.

Unsere Feriendomizile in Ording sind ideal für alle, die die Natur lieben und nah am Strand wohnen möchten.



Ording

👤 6 📏 120 m² 🌳 650 m 📍 Norderdeich 49, SPO-Ording

Objekt-ID: 011-019

Wird renoviert:
Fotos in Kürze online

Saison	A	B	C	D	E	F
Tag	240 €	220 €	195 €	195 €	220 €	240 €
Woche	1911 €	1771 €	1596 €	1596 €	1771 €	1911 €

Energiekosten*: 4 Pers. inklusive, jede weitere Pers. 35 €/Tag

Verfügbarkeit & aktuelle Preise:
eiderstedter.de

Ferienhaus „Grude Fenne“

Gediegenes Friesenhaus in idyllischer Alleinlage direkt am Deich. Auf zwei Ebenen verteilt gibt es ein Wohnzimmer mit Ofen, ein Esszimmer, drei Schlafzimmer (davon eines mit Ofen), eine sep. Küche, ein Bad mit Dusche, Wanne und Sauna sowie ein weiteres Bad mit Dusche.

3 Schlafz.

2 Bäder

Deichblick

Reetdach

Garten

Terrasse

Badewanne

bodengleiche

Dusche

separater

Eingang

Zentralheizung

Kaminofen

Sauna

Geschirrspüler

Pkw-Stellplatz

Waschm.

Nichtraucher

👤 5 📏 75 m² 🌳 550 m 📍 Waldallee 19, SPO-Ording

Objekt-ID: 012-032

Frisch renoviert!

Saison	A	B	C	D	E	F
Tag	127 €	123 €	106 €	106 €	123 €	127 €
Woche	1078 €	1050 €	931 €	931 €	1050 €	1078 €

Energiekosten*: 1 Pers. inklusive, jede weitere Pers. 5 €/Tag

Verfügbarkeit & aktuelle Preise:
eiderstedter.de

Haus Nordlys Hausteil 19

Ruhige und strandnahe Lage. Der Deich ist in 5 Gehminuten, Geschäfte in 10 Minuten erreichbar. Dieser Hausteil über drei Ebenen hat ein Wohn-/Esszimmer mit offener Küche und Zugang zur Südterrasse, drei Schlafzimmer sowie Dusche/WC und ein zweites WC.

3 Schlafz.

Garten

Terrasse

Dusche

Gäste-WC

separater Eing.

Zentralheizung

Geschirrspüler

abschliessbare

Fahrradabstell-

möglichkeit

Pkw-Stellplatz

Waschm.

WLAN

Nichtraucher

👤 5 📏 52 m² 🌳 450 m 📍 Am Deich 1, SPO-Ording

Objekt-ID: 022-031

Saison	A	B	C	D	E	F
Tag	89 €	89 €	77 €	77 €	89 €	89 €
Woche	772 €	772 €	688 €	688 €	772 €	772 €

Energiekosten*: 1 Pers. inklusive, jede weitere Pers. 5 €/Tag

Verfügbarkeit & aktuelle Preise:
eiderstedter.de

Haus Am Deich 1 Whg. 23

Gemütliche Wohnung im 1. OG mit Balkon. In unmittelbarer Nähe des Deichs. Zum Strand nur wenige Gehminuten. Die Wohnung hat ein Wohn-/Schlafzimmer mit Schrank-Doppelbett und ein Schlafzimmer mit einem Einzel- und zwei Etagenbetten.

Balkon

Dusche

E-Direkt-Hzg.

Induktionsherd

Geschirrspüler

Fahrradabstell-

möglichkeit

Pkw-Stellplatz

Wäschetr.

Waschm.

WLAN

Nichtraucher

👤 3 📏 42 m² 🌳 450 m 📍 Am Deich 1, SPO-Ording 🐾

Objekt-ID: 022-086

Saison	A	B	C	D	E	F
Tag	90 €	85 €	75 €	75 €	85 €	90 €
Woche	727 €	692 €	622 €	622 €	692 €	727 €

Energiekosten*: 2 Pers. inklusive, jede weitere Pers. 10 €/Tag

Verfügbarkeit & aktuelle Preise:
eiderstedter.de

Haus Am Deich 1 Whg. 2

Schöne, sehr gut ausgestattete Wohnung im EG mit Terrasse nach Südwesten. In unmittelbarer Nähe des Deichs und eines Waldes. Die Wasserkante sowie das Kurzentrum mit allen Restaurants und Einkaufsmöglichkeiten sind in wenigen Gehminuten bequem zu erreichen.

Garten

Terrasse

Strandkorb*

ebenerdiges

Domizil

Dusche

E-Direkt-Hzg.

Geschirrspüler

Fahrradabstell-

möglichkeit

Pkw-Stellplatz

Wäschetr.

Waschm.

WLAN

Nichtraucher

👤 3 📏 42 m² 🌳 950 m 📍 Waldstraße 17a, SPO-Ording

Objekt-ID: 059-095

Saison	A	B	C	D	E	F
Tag	93 €	93 €	77 €	77 €	93 €	93 €
Woche	783 €	783 €	671 €	671 €	783 €	783 €

Energiekosten*: 1 Pers. inklusive, jede weitere Pers. 5 €/Tag

Verfügbarkeit & aktuelle Preise:
eiderstedter.de

Haus Wattwurm Whg. 3

Moderne Fewo in ruhiger Lage mit einem Wohn-/Schlafzimmer mit Schrank-Doppelbett, offener Küche mit Backofen, Mikrowelle u. Geschirrspüler, Schlafzimmer mit Doppelbett, Dusche/WC und einer windgeschützten Terrasse nach Südosten.

Terrasse

Strandkorb*

bodengleiche

Dusche

E-Direkt-Hzg.

Geschirrspüler

Fahrradabstell-

möglichkeit

Pkw-Stellplatz

WLAN

Nichtraucher

👤 4 📏 42 m² 🌳 950 m 📍 Waldstraße 17a, SPO-Ording

Objekt-ID: 059-097

Saison	A	B	C	D	E	F
Tag	84 €	84 €	68 €	68 €	84 €	84 €
Woche	720 €	720 €	608 €	608 €	720 €	720 €

Energiekosten*: 1 Pers. inklusive, jede weitere Pers. 5 €/Tag

Verfügbarkeit & aktuelle Preise:
eiderstedter.de

Haus Wattwurm Whg. 4 „Duckdalben“

Geschmackvoll eingerichtete Wohnung im OG. Wohn-/Schlafzimmer mit Wandklappbett, offener Einbauküche und Essecke. Schlafzimmer mit Doppelbett und Duschbad mit WC. Südostbalkon, vor dem Schlafzimmer gibt es einen französischen Balkon zur Westseite.

Balkon

Dusche

E-Direkt-Hzg.

Geschirrspüler

Pkw-Stellplatz

WLAN

Nichtraucher

122

*Informationen und Erläuterungen finden Sie auf den hinteren Umschlagseiten.

123

4 50 m² 1200 m Waldstraße 45, SPO-Ording

Objekt-ID: 069-113



Saison	A	B	C	D	E	F
Tag	105 €	105 €	88 €	88 €	88 €	105 €
Woche	916 €	916 €	797 €	797 €	797 €	916 €

Energiekosten*: 1 Pers. inklusive, jede weitere Pers. 10 €/Tag

Verfügbarkeit & aktuelle Preise:
eiderstedter.de



Haus Westmarken

Whg. 2

Frisch renoviert!

Schöne EG-Wohnung in ruhiger Lage – für viel Erholung. Die Wohnung hat ein Wohnzimmer mit Schlafsofa und offener Einbauküche, ein Schlafzimmer mit zwei Einzelbetten und Dusche mit WC. Schöne Südterrasse mit Garten und Grillecke.

- Garten
Terrasse
Dusche
ebenerdiges
Domizil
- E-Direkt-Hzg.
Geschirrspüler
Grillmöglichk.
Fahrradabstell-
möglichkeit
- Pkw-Stellplatz
Waschm.
WLAN
Nichtraucher

5 67 m² 1200 m Waldstraße 45, SPO-Ording

Objekt-ID: 069-152



Saison	A	B	C	D	E	F
Tag	105 €	105 €	89 €	89 €	105 €	105 €
Woche	910 €	910 €	798 €	798 €	910 €	910 €

Energiekosten*: 1 Pers. inklusive, jede weitere Pers. 5 €/Tag

Verfügbarkeit & aktuelle Preise:
eiderstedter.de



Haus Westmarken

Whg. 4

Komfortable und komplett modernisierte Ferienwohnung in ruhiger Lage. Wohnzimmer mit moderner offener Küche, ein Schlafzimmer mit zwei Einzelbetten, ein Duschbad sowie ein Südbalkon. Ein weiteres Schlafzimmer mit drei Einzelbetten befindet sich im OG.

- 2 Schlafz.
Garten
Balkon
Dusche
E-Direkt-Hzg.
- Kamin
Geschirrspüler
Grillmöglichk.
Fahrradabstell-
möglichkeit
- Pkw-Stellplatz
Waschm.
WLAN
Nichtraucher

3 50 m² 1200 m Waldstraße 45, SPO-Ording

Objekt-ID: 069-197



Saison	A	B	C	D	E	F
Tag	108 €	108 €	108 €	108 €	108 €	108 €
Woche	923 €	923 €	923 €	923 €	923 €	923 €

Energiekosten*: 1 Pers. inklusive, jede weitere Pers. 8 €/Tag

Verfügbarkeit & aktuelle Preise:
eiderstedter.de



Haus Westmarken

Whg. 1

Gemütliche Ferienwohnung im EG. Die Wohnung hat ein Wohn-/Esszimmer mit Schrank-Doppelbett, eine offene Einbauküche, ein Schlafzimmer mit französischem Doppelbett und Dusche mit WC. Südterrasse mit Garten sowie Grill- und Spielecke.

- Garten
Terrasse
Dusche
E-Direkt-Hzg.
Geschirrspüler
- Grillmöglichk.
Fahrradabstell-
möglichkeit
Pkw-Stellplatz
Waschm.
- WLAN
Nichtraucher

4 72 m² 150 m Norderdeich 7, SPO-Ording

Objekt-ID: 076-135



Saison	A	B	C	D	E	F
Tag	110 €	110 €	75 €	75 €	75 €	110 €
Woche	954 €	954 €	709 €	709 €	709 €	954 €

Energiekosten*: 1 Pers. inklusive, jede weitere Pers. 5 €/Tag

Verfügbarkeit & aktuelle Preise:
eiderstedter.de



Haus Everschop

Whg. OG

Gemütliche Ferienwohnung im Obergeschoss mit zwei Schlafzimmern in vorzüglicher Lage direkt am Nordseedeich, nur wenige Minuten vom Strand entfernt. Gemeinsames Gartengrundstück mit Spiel- und Liegewiese. Sehr schöner Balkon zur Deich- und Seeseite.

- 2 Schlafz.
Garten
Balkon
Dusche
Zentralheizung
- Geschirrspüler
Fahrradabstell-
möglichkeit
Pkw-Stellplatz
Waschm.
- WLAN
Nichtraucher

2 33 m² 150 m Norderdeich 7, SPO-Ording

Objekt-ID: 076-136



Saison	A	B	C	D	E	F
Tag	58 €	58 €	52 €	52 €	58 €	58 €
Woche	522 €	522 €	480 €	480 €	522 €	522 €

Energiekosten*: 1 Pers. inklusive, jede weitere Pers. 5 €/Tag

Verfügbarkeit & aktuelle Preise:
eiderstedter.de



Haus Everschop

Whg. EG hinten

Kleine Ferienwohnung im Erdgeschoss mit separatem Eingang, für bis zu zwei Personen. Vorzügliche Lage am Nordseedeich, nur wenige Gehminuten vom Strand entfernt. Verglaster Eingangsbereich mit Sitzecke, zusätzlich Gartengrundstück mit Liegewiese.

- Dusche
ebenerdiges
Domizil
Zentralheizung
Geschirrspüler
- Fahrradabstell-
möglichkeit
Pkw-Stellplatz
Waschm.
WLAN
- Nichtraucher

4 60 m² 150 m Norderdeich 7, SPO-Ording

Objekt-ID: 076-137



Saison	A	B	C	D	E	F
Tag	87 €	87 €	62 €	62 €	87 €	87 €
Woche	772 €	772 €	597 €	597 €	772 €	772 €

Energiekosten*: 1 Pers. inklusive, jede weitere Pers. 5 €/Tag

Verfügbarkeit & aktuelle Preise:
eiderstedter.de



Haus Everschop

Whg. EG rechts

Ansprechende Erdgeschosswohnung mit zwei Schlafzimmern in vorzüglicher Lage am Nordseedeich, nur wenige Gehminuten vom Strand entfernt. Schöner Wintergarten zur Seedeichseite in Südwestlage, außerdem Garten mit Spiel- und Liegewiese.

- 2 Schlafz.
Garten
Dusche
ebenerdiges
Domizil
- Zentralheizung
Geschirrspüler
Pkw-Stellplatz
Waschm.
WLAN
- Nichtraucher

4 56 m² 150 m Norderdeich 7, SPO-Ording

Objekt-ID: 076-160

*Wird renoviert:
Fotos in Kürze online*

Saison	A	B	C	D	E	F
Tag	96 €	96 €	70 €	70 €	96 €	96 €
Woche	828 €	828 €	646 €	646 €	828 €	828 €

Energiekosten*: 1 Pers. inklusive, jede weitere Pers. 5 €/Tag

Verfügbarkeit & aktuelle Preise:
eiderstedter.de

Haus Everschop
Whg. EG links

Gemütliche Erdgeschosswohnung mit zwei Schlafzimmern im neueren Anbau des Hauses. Vorzügliche Lage direkt am Nordseedeich, nur wenige Gehminuten vom Strand entfernt. Schöne Terrasse, außerdem gemeinsamer Garten mit Spiel- und Liegewiese.

- 2 Schlafz.
Garten
Terrasse
ebenerdiges
Domizil
- Dusche
Zentralheizung
Geschirrspüler
Pkw-Stellplatz
Waschm.
- WLAN
Nichtraucher

5 90 m² 300 m Kirchenstraße 17, SPO-Ording

Objekt-ID: 078-140

Saison	A	B	C	D	E	F
Tag	165 €	158 €	135 €	130 €	158 €	165 €
Woche	1335 €	1286 €	1125 €	1090 €	1286 €	1335 €

Energiekosten*: 2 Pers. inklusive, jede weitere Pers. 5 €/Tag

Verfügbarkeit & aktuelle Preise:
eiderstedter.de

Haus Kirchenstraße 17
Haushälfte „Hus Nöck“

Schöne Haushälfte in bester Lage in Deichnähe mit vier Schlafzimmern, davon eines mit Doppelbett, drei mit Einzelbetten und zwei Duschbädern. Fußbodenheizung, Kamin und Südterrasse mit hohem Wohlfühlcharakter.

- 4 Schlafz.
2 Bäder
Garten
Terrasse
Strandkorb*
Dusche
- Zentralheizung
Kamin
Geschirrspüler
Fahrradabstellmöglichkeit
Pkw-Stellplatz
- Wäschr.
Waschm.
WLAN
Nichtraucher

5 75 m² 1300 m Friesenstraße 32, SPO-Ording

Objekt-ID: 079-145

Saison	A	B	C	D	E	F
Tag	162 €	152 €	109 €	109 €	152 €	162 €
Woche	1358 €	1288 €	987 €	987 €	1288 €	1358 €

Energiekosten*: 1 Pers. inklusive, jede weitere Pers. 10 €/Tag

Verfügbarkeit & aktuelle Preise:
eiderstedter.de

Haus Friesland
Haushälfte 32

Sehr schöne Reetdachhaushälfte mit guter Ausstattung und behaglicher Einrichtung in verkehrsberuhigter Wohnsiedlung. Großes Wohnz., Küche, Dusche/WC und Gäste-WC. Südterrasse, Sonnenfreisitz und ein großer Garten.

- 3 Schlafz.
Reetdach
Garten
Terrasse
Sonnenfreisitz
Dusche
- Gäste-WC
Fussbodenhzg.
Geschirrspüler
Fahrradabstellmöglichkeit
Pkw-Stellplatz
- Garage
Waschm.
WLAN
Nichtraucher

5 80 m² 1300 m Friesenstraße 41, SPO-Ording

Objekt-ID: 087-162

Saison	A	B	C	D	E	F
Tag	169 €	149 €	109 €	109 €	149 €	169 €
Woche	1380 €	1240 €	960 €	960 €	1240 €	1380 €

Energiekosten*: 1 Pers. inklusive, jede weitere Pers. 5 €/Tag

Verfügbarkeit & aktuelle Preise:
eiderstedter.de

Haus Gegen den Wind
Haushälfte 41 „Gegen den Wind“

*Bekannt
aus dem TV*

Sehr schöne Haushälfte unter Reet in ruhiger Lage, gute Ausstattung und ausgesprochen gemütliche Einrichtung. Großes Wohn-/Esszimmer, drei Schlafz., Küche, Dusche/WC und ein zweites WC. Windgeschützte Terrasse und großer Garten.

- 3 Schlafzimmer
Reetdach
Garten
Terrasse
Strandkorb*
- Dusche
Gäste-WC
separater Eingang
Fussbodenhz.
Geschirrspüler
- Fahrradabstellmöglichkeit
Pkw-Stellplatz
Waschmaschine
WLAN
- Pay-TV
Nichtraucher



Zum TV-Beitrag



5 80 m² 1200 m Friesenstraße 24, SPO-Ording

Objekt-ID: 089-164



Saison	A	B	C	D	E	F
Tag	229 €	199 €	179 €	149 €	179 €	229 €
Woche	1765 €	1555 €	1415 €	1205 €	1415 €	1765 €



Verfügbarkeit & aktuelle Preise:
eiderstedter.de



Haus Frieseneck

Haushälfte 24

Reetdachhaushälfte der Extraklasse, ruhige Wohnlage, beste Ausstattung. Das Haus hat ein großes Wohnzimmer, Küche, Dusche/WC und extra WC. Hoher Wohlgefühlcharakter, u.a. durch die Einrichtung und den Kamin.

3 Schlafz.	Gäste-WC	Fahrradabstell-
Reetdach	separater	möglichkeit
Garten	Eingang	Pkw-Stellplatz
Terrasse	Fussbodenhzg.	Waschm.
Strandkorb*	Kamin	WLAN
Dusche	Geschirrspüler	Nichtraucher

5 80 m² 1200 m Friesenstraße 26, SPO-Ording

Objekt-ID: 089-165



Saison	A	B	C	D	E	F
Tag	199 €	192 €	151 €	151 €	192 €	199 €
Woche	1611 €	1562 €	1275 €	1275 €	1562 €	1611 €

Energiekosten*: 1 Pers. inklusive, jede weitere Pers. 8 €/Tag



Verfügbarkeit & aktuelle Preise:
eiderstedter.de



Haus Frieseneck

Haushälfte 26

Schicke Haushälfte unter Reet in ruhiger Lage. Sehr gute Ausstattung und Einrichtung mit hohem Wohlgefühlcharakter, u.a. durch den Kamin. Das Haus hat ein Wohnzimmer, Küche, Dusche/WC und Gäste-WC.

3 Schlafz.	Gäste-WC	abschliessbare
Reetdach	separater Eing.	Fahrradabstell-
Garten	Fussbodenhzg.	möglichkeit
Terrasse	Kamin	Pkw-Stellplatz
Strandkorb*	Geschirrspüler	WLAN
Dusche	Waschm.	Nichtraucher

5 60 m² 750 m Am Deich 11, SPO-Ording

Objekt-ID: 093-171



Saison	A	B	C	D	E	F
Tag	84 €	84 €	69 €	69 €	84 €	84 €
Woche	751 €	751 €	646 €	646 €	751 €	751 €

Energiekosten*: 1 Pers. inklusive, jede weitere Pers. 5 €/Tag



Verfügbarkeit & aktuelle Preise:
eiderstedter.de



Haus Kiek över'n Diek

Whg. 5

Gemütliche Wohnung in sehr guter Lage direkt am Nordseedeich. Die Wohnung hat im Obergeschoss ein Wohnzimmer mit offener Küche und Dusche/WC und im Spitzboden ein Schlafzimmer (steile Treppe). Loggia zur Meerseite nach Westen.

Meerblick	E-Nachtspei-	WLAN
Balkon	cherofen	Nichtraucher
Badewanne	Geschirrspüler	
Fussbodenhzg.	Pkw-Stellplatz	

3 70 m² 1200 m Friesenstraße 28, SPO-Ording

Objekt-ID: 095-175



Saison	A	B	C	D	E	F
Tag	154 €	144 €	104 €	104 €	144 €	154 €
Woche	1307 €	1237 €	957 €	957 €	1237 €	1307 €

Energiekosten*: 1 Pers. inklusive, jede weitere Pers. 12 €/Tag



Verfügbarkeit & aktuelle Preise:
eiderstedter.de

Ferienhaus „Witte Hus“

Exzellente Reetdachhaushälfte in ruhiger Wohnlage mit sehr guter Ausstattung und Einrichtung. Hoher Wohlgefühlcharakter. Das Haus hat ein Wohn-/Esszimmer, eine Küche, zwei Schlafzimmer, Dusche/WC und ein Gäste-WC. Wunderschöne Terrasse und großer Garten.

2 Schlafzimmer	Strandkorb*	Geschirrspüler	Garage
Reetdach	Dusche	Fahrradabstellmög-	Waschmaschine
Garten	Gäste-WC	lichkeit	WLAN
Terrasse	Fussbodenhz.	Pkw-Stellplatz	Nichtraucher



*Informationen und Erläuterungen finden Sie auf den hinteren Umschlagseiten.

2 48 m² 550 m Waldallee 20, SPO-Ording

Objekt-ID: 137-291

Wird renoviert:
Fotos in Kürze online

Saison	A	B	C	D	E	F
Tag	129 €	129 €	99 €	99 €	129 €	129 €
Woche	1066 €	1066 €	856 €	856 €	1066 €	1066 €

Verfügbarkeit & aktuelle Preise:
eiderstedter.de

Haus Nis Randers

Whg. 10

Sehr gemütliche, gut ausgestattete Ferienwohnung im OG in der Nähe des Ordinger See- deichs. Sie wohnen ruhig und strandnah. Das Kurzentrum ist in wenigen Gehminuten erreichbar. Mit schönem Südbalkon.

- Balkon**
Dusche
**E-Nachtspei-
cherofen**
Geschirrspüler
- Fahrradabstell-
möglichkeit**
Pkw-Stellplatz
Waschm.
Kinder-Reise-
- bett kostenlos**
WLAN
Nichtraucher

3 47 m² 550 m Waldallee 20, SPO-Ording

Objekt-ID: 137-351

Saison	A	B	C	D	E	F
Tag	110 €	105 €	85 €	85 €	105 €	110 €
Woche	910 €	875 €	735 €	735 €	875 €	910 €

Verfügbarkeit & aktuelle Preise:
eiderstedter.de

Haus Nis Randers

Whg. 3 „Leuchtfeuer“

Schöne Fewo im EG mit gehobener Ausstat- tung und Boxspring-Doppelbett für bis zu 2 Personen. Nah zum Strand, manchmal hören Sie schon auf der sonnigen Gartenterrasse das Nordsee-Rauschen.

- Garten**
Terrasse
Dusche
ebenerdiges
Domizil
- E-Direkt-Hzg.**
Geschirrspüler
**Fahrradabstell-
möglichkeit**
Pkw-Stellplatz
- WLAN**
Pay-TV
Nichtraucher

3 47 m² 550 m Kirchenstraße 14, SPO-Ording

Objekt-ID: 158-359

Saison	A	B	C	D	E	F
Tag	90 €	90 €	75 €	75 €	90 €	90 €
Woche	770 €	770 €	665 €	665 €	770 €	770 €

Verfügbarkeit & aktuelle Preise:
eiderstedter.de

Haus Trischen

Whg. 1

Sehr schöne Ferienwohnung im Erdgeschoss mit sonniger Gartenterrasse Richtung Son- nenuntergang. Von hier sehen Sie schon den berühmten Ordinger Strandübergang, ideal für Ihren Urlaub an der Nordsee. In der ruhigen Nachbarschaft erwartet Sie viel Erholung.

- Garten**
Terrasse
Dusche
E-Direkt-Hzg.
- Fahrradabstell-
möglichkeit**
Pkw-Stellplatz
WLAN
- Nichtraucher**

4 86 m² 1400 m Westmarken 1, SPO-Ording

Objekt-ID: 167-380

Saison	A	B	C	D	E	F
Tag	188 €	184 €	148 €	143 €	134 €	188 €
Woche	1489 €	1461 €	1209 €	1174 €	1111 €	1489 €

Verfügbarkeit & aktuelle Preise:
eiderstedter.de

Haus Oase – Haushälfte „Oase 1“

Komfortable Haushälfte unter Reet mit 3 Zim- mern in ruhiger Lage an den grünen Wiesen von SPO. Zum Deich nur wenige Gehminuten. Kaminofen, zwei Gartenterrassen.

- 2 Schlafz.**
2 Bäder
Reetdach
Garten
Terrasse
Strandkorb*
Badewanne
bodengleiche
Dusche
- separater Eing.**
Fussbodenhzg.
Kaminofen
Geschirrspüler
abschliessbare
**Fahrradabstell-
möglichkeit**
Überdachter
Pkw-Stellplatz
- Wäschetr.**
Waschm.
**Kinder-Hoch-
stuhl kostenlos**
**Kinder-Reise-
bett kostenlos**
WLAN
Nichtraucher

4 86 m² 1400 m Westmarken 3, SPO-Ording

Objekt-ID: 167-381

Saison	A	B	C	D	E	F
Tag	188 €	184 €	148 €	143 €	134 €	188 €
Woche	1489 €	1461 €	1209 €	1174 €	1111 €	1489 €

Verfügbarkeit & aktuelle Preise:
eiderstedter.de

Haus Oase – Haushälfte „Oase 3“

Komfortable Haushälfte unter Reet mit 3 Zim- mern in ruhiger Lage an den grünen Wiesen von SPO. Zum Deich nur wenige Gehminuten. Kaminofen, zwei Gartenterrassen.

- 2 Schlafz.**
2 Bäder
Reetdach
Garten
Terrasse
Strandkorb*
Badewanne
bodengleiche
Dusche
- Fussbodenhzg.**
Kaminofen
Geschirrspüler
**Fahrradabstell-
möglichkeit**
Überdachter
Pkw-Stellplatz
Wäschetr.
Waschm.
- Kinder-Hoch-
stuhl kostenlos**
**Kinder-Reise-
bett kostenlos**
WLAN
Nichtraucher

**RUND UM ST. PETER-ORDING
LIEGEN RUHIGE UND URIGE ORT-
SCHAFTEN, DIE WIR ALS „SPO-
UMGEBUNG“ ZUSAMMENFASSEN.**

Die unendlich weiten Marschwiesen der Kooge, auf denen Pferde und Kühe friedlich weiden, wurden in harter Arbeit über Generationen hinweg dem Meer abgerungen und durch Deiche gesichert. Wer sich auf einem solchen neben grasenden Schafen stehend den Wind um die Nase wehen lässt, der weiß, wie sich wahre Freiheit anfühlt. Sind Sie reif für Natur pur im Herzen des echten Nordens?



Umgebungen



4 50 m² 12500 m Tönninger Str. 8, Garding

Objekt-ID: 178-413



Saison	A	B	C	D	E	F
Tag	87 €	87 €	80 €	80 €	87 €	87 €
Woche	775 €	775 €	726 €	726 €	775 €	775 €

Energiekosten*: 1 Pers. inklusive, jede weitere Pers. 7 €/Tag



Verfügbarkeit & aktuelle Preise:
eiderstedter.de



Haus Zur Sonnenseite

Whg. 1 „Tanja“

Frisch renoviert!

Gemütliche Fewo im Herzen Eiderstedts. Idealer Ausgangspunkt für schöne Ausflüge mit dem Fahrrad zu den Küsten der Halbinsel. Mit Südwest-Balkon. Großer gemeinschaftlicher Grillbereich im Garten. Perfekt für den Urlaub mit der Familie.

Garten	Geschirrspüler	Waschm.
Balkon	Grillmöglichkeit	WLAN
Badewanne	Fahrradabstellmöglichkeit	Nichtraucher
Dusche		
Zentralheizung	Pkw-Stellplatz	

2 50 m² 12500 m Tönninger Str. 8, Garding

Objekt-ID: 178-414



Saison	A	B	C	D	E	F
Tag	110 €	110 €	90 €	90 €	110 €	110 €
Woche	936 €	936 €	796 €	796 €	936 €	936 €

Energiekosten*: 1 Pers. inklusive, jede weitere Pers. 7 €/Tag



Verfügbarkeit & aktuelle Preise:
eiderstedter.de



Haus Zur Sonnenseite

Whg. 2 „Dörte“

Gemütliches Studioapartment im Herzen Eiderstedts. Idealer Ausgangspunkt für schöne Ausflüge mit dem Fahrrad zu den Küsten der Halbinsel. Mit Südwest-Balkon. Großer gemeinschaftlicher Grillbereich im Garten. Perfekt für den Urlaub zu zweit.

Garten	Zentralheizung	WLAN
Balkon	Fahrradabstellmöglichkeit	Nichtraucher
Badewanne		
Dusche	Pkw-Stellplatz	

5 62 m² 12500 m Tönninger Str. 8, Garding

Objekt-ID: 178-415



Saison	A	B	C	D	E	F
Tag	100 €	100 €	92 €	92 €	100 €	100 €
Woche	886 €	886 €	830 €	830 €	886 €	886 €

Energiekosten*: 1 Pers. inklusive, jede weitere Pers. 7 €/Tag



Verfügbarkeit & aktuelle Preise:
eiderstedter.de



Haus Zur Sonnenseite

Whg. 3 „Irmi“

Frisch renoviert!

Gemütliche Fewo im Herzen Eiderstedts. Idealer Ausgangspunkt für schöne Ausflüge mit dem Fahrrad zu den Küsten der Halbinsel. Mit Südost-Balkon. Großer gemeinschaftlicher Grillbereich im Garten. Perfekt für den Urlaub mit der Familie.

Garten	Zentralheizung	Waschm.
Balkon	Fahrradabstellmöglichkeit	WLAN
Badewanne		Nichtraucher
Dusche	Pkw-Stellplatz	

5 62 m² 12500 m Tönninger Str. 8a, Garding

Objekt-ID: 178-417



Saison	A	B	C	D	E	F
Tag	106 €	106 €	104 €	104 €	106 €	106 €
Woche	956 €	956 €	942 €	942 €	956 €	956 €

Energiekosten*: 1 Pers. inklusive, jede weitere Pers. 11 €/Tag



Verfügbarkeit & aktuelle Preise:
eiderstedter.de

Haus Zur Sonnenseite

Haushälfte 8a „Doris“

Komfortable Haushälfte im Herzen Eiderstedts. Idealer Ausgangspunkt für schöne Ausflüge mit dem Fahrrad zu den Küsten der Halbinsel. Mit Süd-Terrasse. Großer gemeinschaftlicher Grillbereich im Garten. Perfekt für den Urlaub mit der Familie.

2 Schlafzimmer	separater Eingang	Grillmöglichkeit	Waschmaschine
Terrasse	Zentralheizung	abschliessbare	WLAN
Dusche	Kaminofen	Fahrradabstellm.	Nichtraucher
Gäste-WC	Geschirrspüler	Pkw-Stellplatz	



5 62 m² 12500 m Tönninger Str. 8b, Garding

Objekt-ID: 178-418



Saison	A	B	C	D	E	F
Tag	106 €	106 €	104 €	104 €	106 €	106 €
Woche	956 €	956 €	942 €	942 €	956 €	956 €
Energiekosten*: 1 Pers. inklusive, jede weitere Pers. 11 €/Tag						
 Verfügbarkeit & aktuelle Preise: eiderstedter.de						

Haus Zur Sonnenseite

Haushälfte 8b „Gisela“

Komfortable Haushälfte im Herzen Eiderstedts. Idealer Ausgangspunkt für schöne Ausflüge mit dem Fahrrad zu den Küsten der Halbinsel. Mit Südost-Terrasse. Großer gemeinschaftlicher Grillbereich im Garten. Perfekt für den Urlaub mit der Familie.

- 2 Schlafzimmer
Terrasse
Dusche
Gäste-WC
- separater Eingang
Zentralheizung
Kaminofen
Geschirrspüler
- Grillmöglichkeit
abschliessbare
Fahrradabstellm.
Pkw-Stellplatz
- Waschmaschine
WLAN
Nichtraucher



2 65 m² 10000 m Sandwehle 11, Kirchspiel Garding

Objekt-ID: 169-383



Saison	A	B	C	D	E	F
Tag	150 €	150 €	140 €	140 €	150 €	150 €
Woche	1228 €	1228 €	1158 €	1158 €	1228 €	1228 €
Energiekosten*: 1 Pers. inklusive, jede weitere Pers. 5 €/Tag						
 Verfügbarkeit & aktuelle Preise: eiderstedter.de						

Reetdachkate Sandwehle

Haushälfte „Kleines Juwel“

Für Genießer! Gönnen Sie sich einen erholsamen Urlaub in unserem Schmuckstück „Kleines Juwel“, in ruhiger bester Urlaubslage fernab des Trubels von SPO mitten in Nordfriesland. Die geschmackvolle Einrichtung und der hohe Komfort verwöhnen Ihre Sinne.

- Reetdach
Garten
Terrasse
Strandkorb*
- bodengleiche
Dusche
separater Eingang
Zentralheizung
- Kaminofen
Geschirrspüler
Fahrradabstellmög-
lichkeit
- Überdachter Pkw-
Stellplatz
WLAN
Nichtraucher



4 40 m² 7900 m Kotzenbüller Chaussee 2, Oldenswort

Objekt-ID: 170-384



Saison	A	B	C	D	E	F
Tag	95 €	85 €	80 €	80 €	85 €	95 €
Woche	747 €	677 €	642 €	642 €	677 €	747 €

Energiekosten*: 1 Pers. inklusive, jede weitere Pers. 10 €/Tag



Verfügbarkeit & aktuelle Preise:
eiderstedter.de



Herrenhaus Hoyerswort

Whg. 2 „Storchennest“

Urlaub auf dem Nordsee-Schloss. Ein besonderes Feriendomizil, ideal für Familien. Gemütliche 2-Zimmer-Fewo im EG für bis zu 4 Personen. Gemütliche Alkovenbetten. Den Böhler Strand erreichen Sie in ca. 25 Pkw-Minuten.

- Garten
Sonnenfreisitz
Dusche
Zentralheizung
Sauna
Grillmöglichk.
- Fahrradabstellmöglichkeit
Pkw-Stellplatz
Waschm.
Gratis-Handtücher
- Kinder-Hochstuhl kostenlos
Kinder-Reisebett kostenlos
WLAN
Nichtraucher

4 40 m² 7900 m Kotzenbüller Chaussee 2, Oldenswort

Objekt-ID: 170-385



Saison	A	B	C	D	E	F
Tag	95 €	85 €	80 €	80 €	85 €	95 €
Woche	747 €	677 €	642 €	642 €	677 €	747 €

Energiekosten*: 1 Pers. inklusive, jede weitere Pers. 10 €/Tag



Verfügbarkeit & aktuelle Preise:
eiderstedter.de

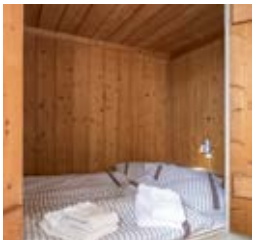

Herrenhaus Hoyerswort

Whg. 3 „Caspar Hoyer“

Machen Sie Urlaub auf dem Nordsee-Schloss. Gemütliche 2-Zimmer-Fewo. Genießen Sie die Behaglichkeit des Kaminfeuers, schlafen Sie in urigen Alkovenbetten. Gemeinschaftliche Sauna und Waschmaschine vorhanden.

- Garten
Sonnenfreisitz
Dusche
Zentralheizung
Kamin
Sauna
- Grillmöglichk.
Fahrradabstellmöglichkeit
Pkw-Stellplatz
Gratis-Handtücher
- Waschm.
Kinder-Hochstuhl & -Reisebett kostenlos
WLAN
Nichtraucher

4 60 m² 7900 m Kotzenbüller Chaussee 2, Oldenswort

Objekt-ID: 170-386



Saison	A	B	C	D	E	F
Tag	105 €	95 €	90 €	90 €	95 €	105 €
Woche	817 €	747 €	712 €	712 €	747 €	817 €

Energiekosten*: 1 Pers. inklusive, jede weitere Pers. 10 €/Tag

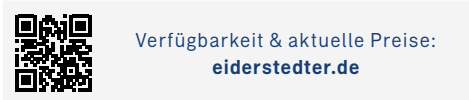

Verfügbarkeit & aktuelle Preise:
eiderstedter.de



Herrenhaus Hoyerswort

Whg. 4 „Anna Owena“

Große 2-Zimmer-Fewo auf dem einzigen Schloss an der Nordseeküste. Gemütliches Schloss-Café mit köstlichen Tee- und Kaffeesorten. Gemeinschaftliche Sauna und Waschmaschine vorhanden.

- Garten
Sonnenfreisitz
Dusche
Zentralheizung
Sauna
Grillmöglichk.
- Fahrradabstellmöglichkeit
Pkw-Stellplatz
Waschm.
Gratis-Handtücher
- Kinder-Hochstuhl kostenlos
Kinder-Reisebett kostenlos
WLAN
Nichtraucher

4 40 m² 7900 m Kotzenbüller Chaussee 2, Oldenswort

Objekt-ID: 170-443



Saison	A	B	C	D	E	F
Tag	95 €	85 €	80 €	80 €	85 €	95 €
Woche	747 €	677 €	642 €	642 €	677 €	747 €

Energiekosten*: 1 Pers. inklusive, jede weitere Pers. 10 €/Tag



Verfügbarkeit & aktuelle Preise:
eiderstedter.de



Herrenhaus Hoyerswort

Whg. 1 „Reiherhorst“

New!

Schöne 2-Zimmer-Fewo im E. Wohnz. mit Alkovenbett. Schlafz. mit Etagenbetten. Kunstvolles Handwerk und ländliche Produkte gibt es im Shop am Schloss-Café. Gemeinschaftliche Sauna und Waschmaschine vorhanden.

- Garten
Sonnenfreisitz
Dusche
Zentralheizung
Sauna
Grillmöglichk.
- Fahrradabstellmöglichkeit
Pkw-Stellplatz
Waschm.
Gratis-Handtücher
- Kinder-Hochstuhl kostenlos
Kinder-Reisebett kostenlos
WLAN
Nichtraucher

2 30 m² 8500 m Eiderstedter Straße 6, Oldenswort

Objekt-ID: 198-455



Saison	A	B	C	D	E	F
Tag	75 €	75 €	65 €	65 €	75 €	75 €
Woche	585 €	585 €	515 €	515 €	585 €	585 €

Energiekosten*: 1 Pers. inklusive, jede weitere Pers. 12 €/Tag



Verfügbarkeit & aktuelle Preise:
eiderstedter.de



Haus Eiderstedter Straße 6

Whg. „Mien Kajüt“

New!

Individualisten machen hier Urlaub. Kleine, gemütliche Fewo für zwei Personen in absolut ruhiger Lage im beschaulichen Örtchen Oldenswort. Mit Gartenterrasse nach Südwesten. Ruhe und Entspannung gehören hier noch dazu.

- Garten
Terrasse
Dusche
ebenerdiges Domizil
separater Eing.
- Zentralheizung
Induktionsherd
Geschirrspüler
Fahrradabstellmöglichkeit
- Pkw-Stellplatz
Grillmöglichk.
Gratis-Handtücher
WLAN
Nichtraucher

4 60 m² 7900 m Kotzenbüller Chaussee 2, Oldenswort

Objekt-ID: 170-386



Saison	A	B	C	D	E	F
Tag	105 €	95 €	90 €	90 €	95 €	105 €
Woche	817 €	747 €	712 €	712 €	747 €	817 €

Energiekosten*: 1 Pers. inklusive, jede weitere Pers. 10 €/Tag

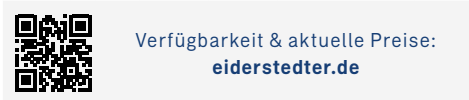

Verfügbarkeit & aktuelle Preise:
eiderstedter.de



Herrenhaus Hoyerswort

Whg. 4 „Anna Owena“

Große 2-Zimmer-Fewo auf dem einzigen Schloss an der Nordseeküste. Gemütliches Schloss-Café mit köstlichen Tee- und Kaffeesorten. Gemeinschaftliche Sauna und Waschmaschine vorhanden.

- Garten
Sonnenfreisitz
Dusche
Zentralheizung
Sauna
Grillmöglichk.
- Fahrradabstellmöglichkeit
Pkw-Stellplatz
Waschm.
Gratis-Handtücher
- Kinder-Hochstuhl kostenlos
Kinder-Reisebett kostenlos
WLAN
Nichtraucher

5 160 m² 3200 m Westerdeich 7, Poppenbüll

Objekt-ID: 184-431



Saison	A	B	C	D	E	F
Tag	180 €	160 €	135 €	135 €	160 €	180 €
Woche	1650 €	1510 €	1335 €	1335 €	1510 €	1650 €

Energiekosten*: 1 Pers. inklusive, jede weitere Pers. 12 €/Tag

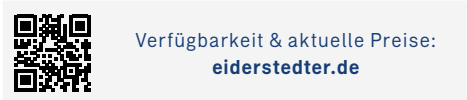

Verfügbarkeit & aktuelle Preise:
eiderstedter.de



Haus Husen

Haushälfte A „Heini“

Einzigartiges Urlaubsdomizil unter Reet. Genießen Sie die Ruhe und Erholung mitten in der Natur Eiderstedts. Der weite Blick über die Marschwiesen ist unvergleichlich schön.

- 3 Schlafz.
2 Bäder
Deichblick
Reetdach
Garten
Terrasse
Sonnenfreisitz
- Strandkorb*
Badewanne
Dusche
separater Eingang
E-Direkt-Hzg.
Geschirrspüler
- Pkw-Stellplatz
Waschm.
Kinder-Hochstuhl kostenlos
WLAN
Nichtraucher

2 60 m² 3200 m Westerdeich 7, Poppenbüll

Objekt-ID: 184-432



Saison	A	B	C	D	E	F
Tag	95 €	95 €	85 €	85 €	95 €	95 €
Woche	883 €	883 €	813 €	813 €	883 €	883 €

Energiekosten*: 1 Pers. inklusive, jede weitere Pers. 12 €/Tag



Verfügbarkeit & aktuelle Preise:
eiderstedter.de



Haus Husen

Whg. B „Renate“

Dieses Domizil ist die kleine Schwester der großen Haushälfte „Heini“. Ideal für zwei, die Ruhe und Erholung mitten in der Natur Eiderstedts suchen. Genießen Sie den weiten Blick über die Marschwiesen von der Frühstücksterrasse.

Deichblick	ebenerdiges	E-Direkt-Hzg.
Reetdach	Domizil	Pkw-Stellplatz
Terrasse	separater	Waschm.
Sonnenfreisitz	Eingang	WLAN
Badewanne	Fahrradabstell-	Nichtraucher
Dusche	möglichkeit	

4 70 m² 6500 m Möhlenbarg 19, Tating

Objekt-ID: 155-353



Saison	A	B	C	D	E	F
Tag	70 €	70 €	60 €	60 €	70 €	70 €
Woche	676 €	676 €	606 €	606 €	676 €	676 €

Energiekosten*: 1 Pers. inklusive, jede weitere Pers. 5 €/Tag



Verfügbarkeit & aktuelle Preise:
eiderstedter.de



Haus Anna

Whg. OG

Gemütliche Ferienwohnung in Tating für bis zu 4 Personen. Mit großem Garten zum Sonnen. Ideal für einen Familienurlaub an der Nordsee. Ruhe und Erholung sind hier garantiert.

Garten	Fahrradabstell-	Nichtraucher
Strandkorb*	möglichkeit	
Badewanne	Pkw-Stellplatz	
Fussbodenhgz.	WLAN	

8 150 m² 7000 m Möhlenbarg 9, Tating

Objekt-ID: 166-379



Saison	A	B	C	D	E	F
Tag	190 €	175 €	140 €	140 €	175 €	190 €
Woche	1654 €	1549 €	1304 €	1304 €	1549 €	1654 €

Energiekosten*: 1 Pers. inklusive, jede weitere Pers. 5 €/Tag



Verfügbarkeit & aktuelle Preise:
eiderstedter.de



Ferienhaus „Liebevoll“

Ein Geheimtip! Liebevoll eingerichtetes, großes Ferienhaus mit viel Komfort und schönem, privatem Garten. Fernab des Trubels finden Sie hier viel Ruhe und Erholung. Kaminofen, große separate Küche, ein Vollbad und ein Gäste-WC.

5 Schlafz.	Badewanne	möglichkeit
2 Bäder	Gäste-WC	Pkw-Stellplatz
Garten	separater Eing.	Wäschetr.
Terrasse	Zentralheizung	Waschm.
Strandkorb*	Kaminofen	WLAN
bodengleiche	Geschirrspüler	Nichtraucher
Dusche	Fahrradabstell-	

5 80 m² 6300 m Martendorf 12, Tating

Objekt-ID: 188-442



Saison	A	B	C	D	E	F
Tag	185 €	185 €	185 €	185 €	185 €	185 €
Woche	1463 €	1463 €	1463 €	1463 €	1463 €	1463 €

Energiekosten*: 2 Pers. inklusive, jede weitere Pers. 15 €/Tag



Verfügbarkeit & aktuelle Preise:
eiderstedter.de

Ferienhaus „Seeräuberhäuschen“

New!





Gemütlichkeit, Behaglichkeit und Entschleunigung erwarten Sie in diesem traditionellen Reetdachhaus. Wohnzimmer mit Kaminofen. Mit drei Schlafzimmern und privater Außen-Sauna. Mit schönem, gepflegten Gartengrundstück, das hundesicher eingezäunt ist.

3 Schlafzimmer	Strandkorb*	Sauna	Waschmaschine
Reetdach	Dusche	Geschirrspüler	WLAN
Garten	separater Eingang	Fahrradabstellmög-	Nichtraucher
Terrasse	Zentralheizung	lichkeit	
Sonnenfreisitz	Kaminofen	Pkw-Stellplatz	



4 85 m² 7100 m Hochdorfer Weg 16, Tating

Objekt-ID: 194-450



Saison	A	B	C	D	E	F
Tag	145 €	135 €	105 €	105 €	135 €	145 €
Woche	1227 €	1157 €	947 €	947 €	1157 €	1227 €

Energiekosten*: 1 Pers. inklusive, jede weitere Pers. 5 €/Tag



Verfügbarkeit & aktuelle Preise: eiderstedter.de

Haus Hochdorfer Weg 16
Haushälfte 16a „Lille Hus“

New!





Machen Sie Verwöhn-Urlaub im Grünen. Unser „Lille Hus“ bietet Ihnen alles, was Sie sich wünschen. Reetdach. Kachelofen. Küche mit allem Komfort. Arbeitszimmer. Überdachte Süd-Terrasse. Großer Garten. Carport.

- 2 Schlafzimmer
2 Bäder
Reetdach
Garten und Terrasse
Badewanne
- bodengl. Dusche
separater Eingang
E-Direkt-Heizung
Kaminofen
Induktionsherd
- Geschirrspüler
abschliessbare
Fahrradabstellm.
Überdachter Pkw-
Stellplatz
- Waschmaschine
Kinder-Hochstuhl
kostenlos
WLAN
Nichtraucher



5 120 m² 800 m Skaerbaekvej 26, Tönning

Objekt-ID: 177-412



Saison	A	B	C	D	E	F
Tag	149 €	139 €	129 €	129 €	139 €	149 €
Woche	1364 €	1294 €	1224 €	1224 €	1294 €	1364 €

Energiekosten*: 1 Pers. inklusive, jede weitere Pers. 12 €/Tag



Verfügbarkeit & aktuelle Preise: eiderstedter.de

Ferienhaus „Ruh di ut“

Traumhaft ruhig gelegenes Komfort-Domizil, das Sie in Ihrem Urlaub durch die gehobene Ausstattung verwöhnt. Viel Platz für die ganze Familie. Großer Garten. Die Fußbodenheizung und der Kaminofen spenden auch an „frischen“ Tagen die perfekte Behaglichkeit.

- 3 Schlafzimmer
Garten
Terrasse
Strandkorb*
Badewanne
Dusche
- Gäste-WC
separater Eingang
Zentralheizung
Fussbodenhz.
Kaminofen
Geschirrspüler
- Grillmöglichkeit
abschliessbare
Fahrradabstellm.
Überdachter Pkw-
Stellplatz
Wäschetrockner
- Waschmaschine
Kinder-Hochstuhl
und -Reisebett
kostenlos
WLAN
Nichtraucher



*Informationen und Erläuterungen finden Sie auf den hinteren Umschlagseiten.

4 79 m² 100 m Deichgrafenstraße 13, Tönning

Objekt-ID: 183-428



Saison	A	B	C	D	E	F
Tag	139 €	127 €	117 €	117 €	127 €	139 €
Woche	1203 €	1119 €	1049 €	1049 €	1119 €	1203 €
Energiekosten*: 1 Pers. inklusive, jede weitere Pers. 9 €/Tag						
 Verfügbarkeit & aktuelle Preise: eiderstedter.de						

Haus Deichgrafenstraße 13

Haushälfte „Pigea“s Cove“

Außergewöhnliche Reetdach-Haushälfte mit zwei Schlafzimmern und hoher Wohnzimmerdecke. Ehemaliges Künstler-Atelier. In einmalig schöner Lage direkt am Tönniger Eider-Deich. Ein Ort, um Ruhe und Erholung zu finden.

- 2 Schlafzimmer
Deichblick
Reetdach
Garten
Sonnenfreisitz
- bodengleiche
Dusche
Gäste-WC
separater Eingang
Zentralheizung
- Geschirrspüler
abschliessbare
Fahrradabstellm.
Überdachter Pkw-
Stellplatz
- Waschmaschine
WLAN
Nichtraucher



4 40 m² 1200 m Selckstraße 24, Tönning

Objekt-ID: 189-445

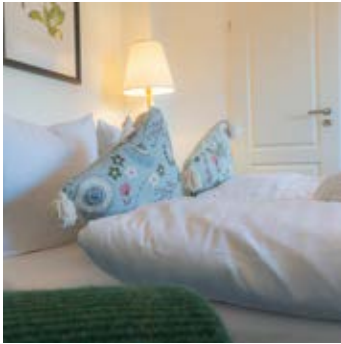

Saison	A	B	C	D	E	F
Tag	95 €	85 €	75 €	75 €	85 €	95 €
Woche	799 €	729 €	659 €	659 €	729 €	799 €
Energiekosten*: 1 Pers. inklusive, jede weitere Pers. 5 €/Tag						
 Verfügbarkeit & aktuelle Preise: eiderstedter.de						

Haus Selckstraße 24

Whg. 3 „Lütte Kajüte“

New!

Liebevoll eingerichtete Ferienwohnung mit 2 Zimmern. Küche mit Backofen. Bad mit Regendusche. Ideal für einen entspannten Urlaub zu zweit. Lernen Sie die schöne Hafenstadt Tönning kennen!

- Dusche
Zentralheizung
- Pkw-Stellplatz
WLAN
- Nichtraucher



4 100 m² 900 m Koogstraße 9, Tümlauer Koog

Objekt-ID: 154-348



Saison	A	B	C	D	E	F
Tag	175 €	155 €	130 €	130 €	155 €	175 €
Woche	1423 €	1283 €	1108 €	1108 €	1283 €	1423 €
Energiekosten*: 1 Pers. inklusive, jede weitere Pers. 5 €/Tag						
 Verfügbarkeit & aktuelle Preise: eiderstedter.de						

The Old Barn Suite „Lena“

The Old Barn ist ein einmalig schönes Reetdachhaus in traumhafter Einzellage im Grünen. Wohnung Lena ist die Endwohnung nach Süden. Verwöhnen Sie sich im Urlaub mit exklusiver Einrichtung und höchstem Komfort. Zum Ordings Badestrand und dem Marktplatz in SPO sind es je nur 5 Autominuten.

- 2 Schlafzimmer
Reetdach
Garten
Terrasse
Strandkorb*
- bodengleiche
Dusche
Gäste-WC
separater Eingang
Fussbodenhz.
- Geschirrspüler
Fahrradabstellmöglichkeit
Pkw-Stellplatz
Wäschetrockner
- Waschmaschine
Kinder-Hochstuhl
kostenlos
WLAN
Nichtraucher



4 93 m² 900 m Koogstraße 9, Tümlauer Koog

Objekt-ID: 154-349



Saison	A	B	C	D	E	F
Tag	175 €	155 €	130 €	130 €	155 €	175 €
Woche	1413 €	1273 €	1098 €	1098 €	1273 €	1413 €
Energiekosten*: 1 Pers. inklusive, jede weitere Pers. 5 €/Tag						
 Verfügbarkeit & aktuelle Preise: eiderstedter.de						

The Old Barn Suite „Anna“

The Old Barn ist ein einmalig schönes Reetdachhaus in traumhafter Einzellage im Grünen. Anna ist die mittlere Lohdielen-Wohnung. Verwöhnen Sie sich im Urlaub mit exklusiver Einrichtung und höchstem Komfort. Zum Ordinger Badestrand und Marktplatz in SPO sind es je nur 5 Autominuten.

- 2 Schlafzimmer
Reetdach
Terrasse
Strandkorb*
Gäste-WC
- bodengleiche
Dusche
Fussbodenhz.
Geschirrspüler
Pkw-Stellplatz
- Fahrradabstellmöglichkeit
Kinder-Hochstuhl
kostenlos
Wäschetrockner
- Waschmaschine
WLAN
Nichtraucher



*Informationen und Erläuterungen finden Sie auf den hinteren Umschlagseiten.

6 120 m² 1200 m Koogstraße 29, Tümlauer Koog

Objekt-ID: 180-423



Saison	A	B	C	D	E	F
Tag	220 €	220 €	190 €	190 €	220 €	220 €
Woche	1861 €	1861 €	1651 €	1651 €	1861 €	1861 €
Energiekosten*: 1 Pers. inklusive, jede weitere Pers. 12 €/Tag						
 Verfügbarkeit & aktuelle Preise: eiderstedter.de						

Dat Kooghuus Dat Groote Huus

Urlaub für Genießer. Dieses geschmackvoll und komfortabel eingerichtete Domizil bietet drei Schlafzimmer und drei Bäder. Wohnzimmer mit Kaminofen. Großes Gartengrundstück. Wunderschöne Lage mitten in der Natur am Nordseedeich. In wenigen Pkw-Minuten zum Ordinger Badestrand.

- | | | | |
|----------------|-------------------|---------------------------|---------------|
| 3 Schlafzimmer | Dusche | Kaminofen | Waschmaschine |
| 4 Bäder | Gäste-WC | Geschirrspüler | WLAN |
| Deichblick | separater Eingang | Fahrradabstellmöglichkeit | Nichtraucher |
| Garten | Zentralheizung | Pkw-Stellplatz | |
| Terrasse | Fussbodenhz. | | |



4 85 m² 1200 m Koogstraße 29, Tümlauer Koog

Objekt-ID: 180-424



Saison	A	B	C	D	E	F
Tag	180 €	180 €	155 €	155 €	180 €	180 €
Woche	1507 €	1507 €	1332 €	1332 €	1507 €	1507 €
Energiekosten*: 1 Pers. inklusive, jede weitere Pers. 10 €/Tag						
 Verfügbarkeit & aktuelle Preise: eiderstedter.de						

Dat Kooghuus Dat Lütte Huus

Urlaub für Genießer. Dieses geschmackvoll und komfortabel eingerichtete Domizil bietet zwei Schlafzimmer und ein Bad. Wohnzimmer mit Kaminofen. Großes Gartengrundstück. Wunderschöne Lage mitten in der Natur am Nordseedeich. In wenigen Pkw-Minuten zum Ordinger Strand.

- | | | | |
|----------------|-------------------|---------------------------|---------------|
| 2 Schlafzimmer | bodengleiche | Kaminofen | Waschmaschine |
| Deichblick | Dusche | Geschirrspüler | WLAN |
| Garten | Gäste-WC | Fahrradabstellmöglichkeit | Nichtraucher |
| Terrasse | separater Eingang | Pkw-Stellplatz | |
| Strandkorb* | Zentralheizung | Wäschetrockner | |
| Badewanne | Fussbodenhz. | | |



*Informationen und Erläuterungen finden Sie auf den hinteren Umschlagseiten.

4 75 m² 650 m Altendeich 16, Vollerwiek

Objekt-ID: 175-401



Saison	A	B	C	D	E	F
Tag	180 €	160 €	140 €	140 €	160 €	180 €
Woche	1420 €	1280 €	1140 €	1140 €	1280 €	1420 €



Verfügbarkeit & aktuelle Preise: eiderstedter.de

Energiekosten*: 2 Pers. inklusive, jede weitere Pers. 30 €/Tag

Landhüs Altendeich Whg. 1

Landhüs Altendeich - einzigartig auf Eiderstedt! Exklusive Erdgeschoss-Fewo unter Reet. Mit Kaminofen. Zwei Schlafzimmer, zwei Bäder. Hochwertig und geschmackvoll eingerichtet. In idyllischer Alleinlage. Großes Gartengrundstück mit Sonnenfreisitzen.

- 2 Schlafzimmer

2 Bäder

Deichblick

Reetdach

Garten
- Sonnenfreisitz

Strandkorb*

Dusche

ebenerdiges Domizil

separater Eingang
- Zentralheizung

Kaminofen

Geschirrspüler

Fahrradabstellmöglichkeit
- Pkw-Stellplatz

Wäschetrockner

Waschmaschine





WLAN

Nichtraucher



2 25 m² 650 m Altendeich 16, Vollerwiek

Objekt-ID: 175-402



Saison	A	B	C	D	E	F
Tag	120 €	120 €	100 €	100 €	120 €	120 €
Woche	922 €	922 €	782 €	782 €	922 €	922 €



Verfügbarkeit & aktuelle Preise: eiderstedter.de

Landhüs Altendeich Whg. 2

Landhüs Altendeich - einzigartig auf Eiderstedt! Exklusive Erdgeschoss-Fewo unter Reet. Ideal für zwei Personen, die sich verwöhnen möchten! Hochwertig und geschmackvoll eingerichtet. In idyllischer Alleinlage. Großes Gartengrundstück mit Sonnenfreisitzen.

- Deichblick

Reetdach

Garten

Sonnenfreisitz
- Strandkorb*

bodengleiche

Dusche

ebenerdiges Domizil
- Zentralheizung

Fahrradabstellmöglichkeit

Pkw-Stellplatz
- Wäschetrockner

Waschmaschine

WLAN

Nichtraucher



*Informationen und Erläuterungen finden Sie auf den hinteren Umschlagseiten.

2 25 m² 650 m Altendeich 16, Vollerwiek

Objekt-ID: 175-403



Saison	A	B	C	D	E	F
Tag	120 €	120 €	100 €	100 €	120 €	120 €
Woche	922 €	922 €	782 €	782 €	922 €	922 €



Verfügbarkeit & aktuelle Preise: eiderstedter.de

Landhüs Altendeich Whg. 3

Landhüs Altendeich - einzigartig auf Eiderstedt! Exklusive Erdgeschoss-Fewo unter Reet. Ideal für zwei Personen, die sich verwöhnen möchten! Hochwertig und geschmackvoll eingerichtet. In idyllischer Alleinlage. Großes Gartengrundstück mit Sonnenfreisitzen.

- Deichblick

Reetdach

Garten

Sonnenfreisitz
- Strandkorb*

bodengleiche

Dusche

ebenerdiges Domizil
- Zentralheizung

Fahrradabstellmöglichkeit

Pkw-Stellplatz
- Wäschetrockner

Waschmaschine

WLAN

Nichtraucher



4 90 m² 650 m Altendeich 16, Vollerwiek

Objekt-ID: 175-404



Saison	A	B	C	D	E	F
Tag	180 €	160 €	140 €	140 €	160 €	180 €
Woche	1446 €	1306 €	1166 €	1166 €	1306 €	1446 €



Verfügbarkeit & aktuelle Preise: eiderstedter.de

Landhüs Altendeich Whg. 4

Landhüs Altendeich - einzigartig auf Eiderstedt! Exklusive Fewo im DG unter Reet. Zwei Schlafzimmer, behaglicher Kaminofen, viel Komfort! Hochwertig und geschmackvoll eingerichtet. In idyllischer Alleinlage. Großes Gartengrundstück mit Sonnenfreisitzen.

- 2 Schlafzimmer

Deichblick

Reetdach

Garten

Sonnenfreisitz
- Strandkorb*

Dusche

Zentralheizung

Kaminofen

Geschirrspüler
- Fahrradabstellmöglichkeit

Pkw-Stellplatz

Wäschetrockner

Waschmaschine
- WLAN

Nichtraucher



*Informationen und Erläuterungen finden Sie auf den hinteren Umschlagseiten.

4 78 m² 1000 m Hülk 1, Vollerwiek

Objekt-ID: 187-438

Wird renoviert:
Fotos in Kürze online

Saison	A	B	C	D	E	F
Tag	110 €	100 €	65 €	65 €	90 €	120 €
Woche	1005 €	935 €	690 €	690 €	865 €	1075 €

Energiekosten*: 1 Pers. inklusive, jede weitere Pers. 10 €/Tag

Verfügbarkeit & aktuelle Preise:
eiderstedter.de

Haus Deichwelle

Whg. 1 „Wattläufer“

Schöne 3-Zimmer-Ferienwohnung unter Reet im Erdgeschoss für bis zu 4 Personen. In traumhafter Lage am Nordseedeich. Zwei Schlafzimmer. Gartenterrasse nach Süden.

- 2 Schlafz.
Deichblick
Reetdach
Garten
Terrasse
ebenerdiges
Domizil
- Dusche
Zentralheizung
Geschirrspüler
Fahrradabstell-
möglichkeit
Pkw-Stellplatz
Wäschetr.
- Waschm.
Kinder-Hoch-
stuhl kostenlos
Kinder-Reise-
bett kostenlos
WLAN
Nichtraucher

4 77 m² 1000 m Hülk 1, Vollerwiek

Objekt-ID: 187-441

Wird renoviert:
Fotos in Kürze online

Saison	A	B	C	D	E	F
Tag	90 €	80 €	60 €	60 €	80 €	100 €
Woche	863 €	793 €	653 €	653 €	793 €	933 €

Energiekosten*: 1 Pers. inklusive, jede weitere Pers. 10 €/Tag

Verfügbarkeit & aktuelle Preise:
eiderstedter.de

Haus Deichwelle

Whg. 4 „Seerobbe“

Schöne 2-Zimmer-Ferienwohnung unter Reet im OG für bis zu 4 Personen. Ein Schlafzimmer. Zur Wohnung gehört ein Sonnenfreisitz im Garten. Die ruhige Lage am Deich zeichnet dieses Urlaubsdomizil aus.

- Deichblick
Reetdach
Garten
Sonnenfreisitz
Strandkorb*
Dusche
- Zentralheizung
Geschirrspüler
Fahrradabstell-
möglichkeit
Pkw-Stellplatz
Wäschetr.
- Waschm.
WLAN
Nichtraucher

5 92 m² 1000 m Hülk 1, Vollerwiek

Objekt-ID: 187-439

Wird renoviert:
Fotos in Kürze online

Saison	A	B	C	D	E	F
Tag	120 €	110 €	70 €	70 €	110 €	130 €
Woche	1096 €	1026 €	746 €	746 €	1026 €	1166 €

Energiekosten*: 1 Pers. inklusive, jede weitere Pers. 10 €/Tag

Verfügbarkeit & aktuelle Preise:
eiderstedter.de

Haus Deichwelle

Whg. 2 „Wellenreiter“

Schöne 3-Zimmer-Ferienwohnung unter Reet im Erdgeschoss für bis zu 5 Personen. Mit zwei Schlafzimmern. Gartenterrasse nach Süden. In schöner Natur-Lage am Deich in Vollerwiek.

- 2 Schlafz.
Deichblick
Reetdach
Garten
Terrasse
Dusche
- ebenerdiges
Domizil
Zentralheizung
Geschirrspüler
Fahrradabstell-
möglichkeit
- Pkw-Stellplatz
WLAN
Nichtraucher

5 88 m² 1000 m Hülk 1, Vollerwiek

Objekt-ID: 187-440

Wird renoviert:
Fotos in Kürze online

Saison	A	B	C	D	E	F
Tag	90 €	90 €	60 €	70 €	70 €	110 €
Woche	882 €	882 €	672 €	742 €	742 €	1022 €

Energiekosten*: 1 Pers. inklusive, jede weitere Pers. 10 €/Tag

Verfügbarkeit & aktuelle Preise:
eiderstedter.de

Haus Deichwelle

Whg. 3 „Strandkrabbe“

Schöne 3-Zimmer-Ferienwohnung unter Reet im OG für bis zu 5 Personen. In schöner Natur-Lage im Grünen in Vollerwiek. Zur Wohnung gehört ein Sonnenfreisitz im Garten.

- 2 Schlafz.
Deichblick
Reetdach
Garten
Sonnenfreisitz
Strandkorb*
Dusche
- Zentralheizung
Geschirrspüler
Fahrradabstell-
möglichkeit
Pkw-Stellplatz
Wäschetr.
Waschm.
- Kinder-Hoch-
stuhl kostenlos
Kinder-Reise-
bett kostenlos
WLAN
Nichtraucher



Ferientermine

2023	Schuljahr 2022/2023				Schuljahr 2023/2024	
	Winterferien	Osterferien	Pfingstferien	Sommerferien	Herbstferien	Weihnachtsferien
Baden-Württemberg	-	06.04. + 11.04. – 15.04.	30.05. – 09.06.	27.07. – 09.09.	30.10. – 03.11.	23.12. – 05.01.
Bayern	20.02. – 24.02.	03.04. – 15.04.	30.05. – 09.06.	31.07. – 11.09.	30.10. – 03.11. + 22.11.	23.12. – 05.01.
Berlin	30.01. – 04.02.	03.04. – 14.04.	19.05. + 30.05.	13.07. – 25.08.	02.10. + 23.10. – 04.11.	23.12. – 05.01.
Brandenburg	30.01. – 03.02.	03.04. – 14.04.	-	13.07. – 26.08.	23.10. – 04.11.	23.12. – 05.01.
Bremen	30.01. – 31.01.	27.03. – 11.04.	19.05. + 30.05.	06.07. – 16.08.	02.10. + 16.10. – 30.10.	23.12. – 05.01.
Hamburg	27.01.	06.03. – 17.03.	15.05. – 19.05.	13.07. – 23.08.	02.10. + 16.10. – 27.10.	22.12. – 05.01.
Hessen	-	03.04. – 22.04.	-	24.07. – 01.09.	23.10. – 28.10.	27.12. – 13.01.
Mecklenburg-Vorpommern	06.02. – 18.02.	03.04. – 12.04.	19.05. + 26.05. – 30.05.	17.07. – 26.08.	09.10. – 14.10. + 30.10. + 01.11.	21.12. – 03.01.
Niedersachsen	30.01. – 31.01.	27.03. – 11.04.	19.05. + 30.05.	06.07. – 16.08.	02.10. + 16.10. – 30.10.	27.12. – 05.01.
Nordrhein-Westfalen	-	03.04. – 15.04.	30.05.	22.06. – 04.08.	02.10. – 14.10.	21.12. – 05.01.
Rheinland-Pfalz	-	03.04. – 06.04.	30.05. – 07.06.	24.07. – 01.09.	16.10. – 27.10.	27.12. – 05.01.
Saarland	20.02. – 24.02.	03.04. – 12.04.	30.05. – 02.06.	24.07. – 01.09.	23.10. – 03.11.	21.12. – 02.01.
Sachsen	13.02. – 24.02.	07.04. – 15.04.	19.05.	10.07. – 18.08.	02.10. – 14.10. + 30.10.	23.12. – 02.01.
Sachsen-Anhalt	06.02. – 11.02.	03.04. – 08.04.	15.05. – 19.05.	06.07. – 16.08.	02.10. + 16.10. – 30.10.	21.12. – 03.01.
Schleswig-Holstein	-	06.04. – 22.04.	19.05. – 20.05.	17.07. – 26.08.	16.10. – 27.10.	27.12. – 06.01.
Thüringen	13.02. – 17.02.	03.04. – 15.04.	19.05.	10.07. – 19.08.	02.10. – 14.10.	22.12. – 05.01.

Bundesweite Feiertage 2023: Neujahr 01.01., Karfreitag 07.04., Ostermontag 10.04., Tag der Arbeit 01.05., Christi Himmelfahrt 18.05., Pfingstmontag 29.05., Tag der Deutschen Einheit 03.10., Reformationstag 31.10., 1. Weihnachtstag 25.12., 2. Weihnachtstag 26.12.

2024	Schuljahr 2023/2024				Schuljahr 2024/2025	
	Winterferien	Osterferien	Pfingstferien	Sommerferien	Herbstferien	Weihnachtsferien
Baden-Württemberg	-	23.03. – 05.04.	21.05. – 31.05.	25.07. – 07.09.	-	-
Bayern	12.02. – 16.02.	25.03. – 06.04.	21.05. – 01.06.	29.07. – 09.09.	-	-
Berlin	05.02. – 10.02.	25.03. – 05.04.	10.05.	18.07. – 30.08.	04.10. + 21.10. – 02.11.	23.12. – 31.12.
Brandenburg	05.02. – 09.02.	25.03. – 05.04.	-	18.07. – 31.08.	04.10. + 21.10. – 02.11.	23.12. – 31.12.
Bremen	01.02. – 02.02.	18.03. – 28.03.	10.05. + 21.05.	24.06. – 02.08.	-	-
Hamburg	02.02.	18.03. – 28.03.	10.05. + 21.05. – 24.05.	18.07. – 28.08.	-	-
Hessen	-	25.03. – 13.04.	-	15.07. – 23.08.	-	-
Mecklenburg-Vorpommern	05.02. – 16.02.	25.03. – 03.04.	10.05. + 17.05. – 21.05.	22.07. – 31.08.	04.10. + 21.10. – 26.10. + 01.11.	23.12. – 06.01.
Niedersachsen	01.02. – 02.02.	18.03. – 28.03.	10.05. + 21.05.	24.06. – 02.08.	-	-
Nordrhein-Westfalen	-	25.03. – 06.04.	21.05.	08.07. – 20.08.	14.10. – 26.10.	23.12. – 06.01.
Rheinland-Pfalz	-	25.03. – 02.04.	21.05. – 29.05.	15.07. – 23.08.	14.10. – 25.10.	23.12. – 08.01.
Saarland	12.02. – 16.02.	25.03. – 05.04.	21.05. – 24.05.	15.07. – 23.08.	-	-
Sachsen	12.02. – 23.02.	28.03. – 05.04.	10.05. + 18.05. – 21.05.	20.06. – 02.08.	07.10. – 19.10.	23.12. – 03.01.
Sachsen-Anhalt	05.02. – 10.02.	25.03. – 30.03.	21.05. – 24.05.	24.06. – 03.08.	30.09. – 12.10. + 01.11.	23.12. – 04.01.
Schleswig-Holstein	-	02.04. – 19.04.	10.05. – 11.05.	22.07. – 31.08.	04.10. + 21.10. – 01.11.	19.12. – 07.01.
Thüringen	12.02. – 16.02.	25.03. – 06.04.	10.05.	20.06. – 31.07.	-	-

Bundesweite Feiertage 2024: Neujahr 01.01., Karfreitag 29.03., Ostermontag 01.04., Tag der Arbeit 01.05., Christi Himmelfahrt 09.05., Pfingstmontag 20.05., Tag der Deutschen Einheit 03.10., Reformationstag 31.10., 1. Weihnachtstag 25.12., 2. Weihnachtstag 26.12.

HINWEIS: Zum Zeitpunkt der Drucklegung dieses Katalogs standen noch nicht alle Ferientermine 2024 fest.

Anreise

Schon die alten Griechen, die uns Germanen im 4. Jahrhundert vor Christus durch ihren Seefahrer Pytheas entdeckten, haben es gewusst: **„ALLE WEGE FÜHREN NACH SPO!“**. Eine Reise nach St. Peter-Ording ist heutzutage nicht mehr ganz so abenteuerlich wie in grauer Vorzeit, dafür aber sehr komfortabel – denn Sie haben heute die Qual der Wahl in Sachen Verkehrsmittel:

Mit der Bahn

In St. Peter-Ording stehen zwei Bahnhöfe zur Wahl. Der näher an unserem Büro (Badallee 7) gelegene ist der Bahnhof **Bad St. Peter-Süd**. Von diesem Bahnhof aus sind es gut 1.000 Meter oder rund 15 Minuten zu Fuß zu unserem Büro.

Um Ihnen die Anreise mit der Bahn zu erleichtern, bieten wir in Zusammenarbeit mit Taxi Schäfer auch einen Abhol-Service (inkl. Gepäck- und Schlüsselmitnahme) an.

Taxidienste

Für Ihre Fahrten in SPO wählen Sie unseren Partner Taxi Schäfer: 04863 3711

Buchen Sie unseren Service für Transfer und Gepäck

Transfer-Service

Taxi-Abholung, Gepäck, Schlüssel: Auf Wunsch bieten wir Ihnen die Buchung eines Abhol-Services an. Bitte informieren Sie uns rechtzeitig vorher über Ihre An- oder Abreisezeiten. Ein Taxi holt Sie bequem am Bahnhof ab und bringt Sie umgehend zum gebuchten Ferienobjekt.

Gepäck vorab

Senden Sie Ihr Gepäck vorab mit einem Paketdienst Ihrer Wahl an unser Büro zur eigenen Abholung bei Anreise.

Bitte beauftragen Sie Ihren Dienstleister mit der Versandadresse unseres Büros: Eiderstedter GmbH, Badalle 7, 25826 St. Peter-Ording. Bringen Sie auf einem Gepäckanhänger – gut sichtbar – Ihren Namen und Buchungscode an. Planen Sie außerdem ein bisschen Puffer von 1 bis 2 Tagen für die Ankunft ein, damit alles da ist, wenn Sie kommen.



Wir vermieten, Sie relaxen



ES GIBT VIELE GRÜNDE FÜR EINE ERFOLGREICHE VERMIETUNG. UNSERE SPRECHEN FÜR SICH. Seit 1978 ist Eiderstedter Appartements & Immobilien als Makler und Appartement-Vermittlung tätig und damit eines der traditionsreichsten Immobilienunternehmen auf der Halbinsel Eiderstedt. Mit fünf Mitarbeitern im Büro und drei im Außendienst machen wir an 365 Tagen im Jahr mehr als 12.000 Urlaubsgäste und über 200 Gastgeber glücklich. Wir erledigen (fast) alle anfallenden Arbeiten für Sie. Auch bieten wir unseren Kunden ein kompetentes Experten-Netzwerk für alle Fachfragen. So erzielen wir für Sie und Ihre Ferienimmobilie das optimale Ergebnis.

UNSERE SERVICES FÜR SIE:
KOMPETENTE PROBLEMLÖSUNG
AUS EINER ERFAHRENEN HAND.

- vollständige Abwicklung Ihrer Vermietungen inkl. Kurkarten, Reinigung, Wäsche etc.
- regelmäßige Kontrollen durch unsere Hausdame, schnelle Reparaturen durch unsere Haustechniker
- volle Transparenz über Ihre Buchungen und Einnahmen, wöchentliche Abrechnung
- kompetente Beratung bei allen Fragen zur Optimierung Ihres Erfolgs

VORTEILE FÜR IHRE GÄSTE:
KLASSISCHE FERIENDOMIZILE
MIT HOTELÄHNLICHEM SERVICE.

- kostenlose Bettwäsche und Erstausrüstung, viele Extras wie z. B. Handtücher, Kinderstühle u. v. m.
- An- und Abreise rund um die Uhr an 365 Tagen im Jahr, Begrüßung auch an Sonn- und Feiertagen
- Koffer-Service und Taxi-Service vom Bahnhof zum Urlaubsdomizil
- Notfall-Betreuung: Auch nach Büro-Schluss sind wir für unsere Gäste da

DIE BESTE WERBUNG FÜR IHRE IMMOBILIE: KUNDENAKQUISE AUF ALLEN KANÄLEN.

- renommierte Qualitäts-Marke im Eiderstedter Vermietungsmarkt seit 1978
- repräsentatives Büro in TOP-Lage, buchungsstarke Website mit mehr als 55.000 Besuchern jährlich
- effektive Online-Werbung in Suchmaschinen und praktisch allen Urlaubsportalen
- wirksame Print-Werbung, wir setzen die Trends im Markt

UNSER EXPERTEN-NETZWERK: GEMEINSAM SIND WIR STARK FÜR SIE.

- zuverlässige Reinigungsteams, hochwertige Hotel-Bettwäsche aus spezialisierten Wäschereien
- Vorzugskontakte zu Handwerkern und Dienstleistern vor Ort und in der Region
- ausgewiesene Immobilien-Fotografen, Werbe-Fachleute und Innen-Einrichter
- erfahrene Fachleute für Finanzierung, Steuern und Versicherungen

IHR ANSPRECHPARTNER: Christian König, 04863 966620, moin@eiderstedter.de

IMPRESSUM

Herausgeberin
Eiderstedter Immobilien
Appartement-Vermittlung Reisedienst GmbH
Rundum-Service-Vermietung
von Ferienimmobilien, Immobilienmakler

Badallee 7, D-25826 St. Peter-Ording
Tel. 04863 966620, Fax. 04863 966622

Internet
www.eiderstedter.de, E-Mail: moin@eiderstedter.de

Geschäftsführender Gesellschafter
Christian König

1. Auflage November 2022

Fotos
Alle Bilder in diesem Katalog sind urheberrechtlich geschützt: Fotolia (www.fotolia.com), Shutterstock

Die Eiderstedter Immobilien Appartement-Vermittlung Reisedienst GmbH tritt als Vermittler für die jeweiligen Immobilieneigentümer auf und hat sämtliche Objektdaten mit größter Sorgfalt nach Vorgabe der Eigentümer zusammengestellt. Vereinzelt können die Abbildungen in diesem Prospekt von den aktuellen Objektmerkmalen abweichen. Mit Erscheinen dieses Katalogs verlieren sämtliche bisherigen Preise und Angaben ihre Gültigkeit. Alle Rechte vorbehalten. Nachdruck von Berichten und Fotos aus dem Inhalt, auch auszugsweise, nur mit vorheriger Genehmigung der Herausgeberin.

Irrtümer und Änderungen (einschl. Preise) vorbehalten.

(www.shutterstock.com), Holger Widera (www.mein-sylt-foto.de), Lars Neugebauer (www.home-staging-sylt.de), Michael Gehring (www.mobys-pics.com), Gudrun Ahlers ([instagram.com/guudiepic/](https://www.instagram.com/guudiepic/)), Max Jung (jungfoto.com/), Salt and Silver (www.saltandsilver.de), Pixelio (www.pixelio.de), TZ SPO (www.st-peter-ording.de), Holzer Kobler Architekturen_Landschaftsarchitektur Hager Partner, Zeichnung Familientreff, Dörte Hansen (www.erlebe-eiderstedt.de)

Texte
Eiderstedter Appartement & Immobilien
Diana Hauschildt - Lass uns MEER erleben
visuellverstehen GmbH

Gestaltung und Umsetzung
visuellverstehen GmbH, Flensburg



Fragen und Antworten

Damit Ihr Aufenthalt so reibungslos wie möglich vonstattengehen kann, finden Sie hier die Antworten auf die am häufigsten gestellten Fragen. Falls es etwas gibt, das an dieser Stelle nicht beantwortet wird, sprechen Sie uns bitte an!

Wo und wann erhalte ich meine Schlüssel?

Ihre Schlüssel erhalten Sie grundsätzlich in unserem Büro in der Badallee 7 in der Zeit von 15 Uhr bis 17.30 Uhr. Von Ostern bis Oktober hat unser Büro auch an Sams-, Sonn- und Feiertagen nachmittags für die Schlüsselausgabe geöffnet. Damit Sie auch außerhalb der Bürozeiten anreisen können (nach 17.30 Uhr oder im November bis März am Wochenende), hinterlegen wir die Schlüssel in unserem Tresor, sofern wir bereits den Mietbetrag vollständig erhalten haben.

Wo bekomme ich Kurkarten?

Wir sind verpflichtet, allen unseren Gästen die „Gästekarten“ der Tourismus-Zentralen in St. Peter-Ording und Tönning auszustellen. Wir händigen sie Ihnen zusammen mit den Schlüsseln aus. Außerhalb von St. Peter-Ording und Tönning (Tating, Tümlauer Koog etc.) besteht keine Kurtaxepflicht. Hier können Sie sich die Kurkarten nach Bedarf am Strand kaufen. Mit den Kurkarten können Sie kostenlos an den Strand, in SPO kostenlos den Ortsbus benutzen und erhalten weitere Vergünstigungen, wie z. B. beim Eintritt in die wunderschöne Dünen-Therme.

Kann ich den Parkplatz nutzen, bevor ich meinen Schlüssel erhalte?

Wir bitten um Ihr Verständnis, dass Sie den Parkplatz am Feriendomizil erst ab 15 Uhr nutzen können. Vor unserem Büro kann kurz an der Straße geparkt werden. Und nur wenige Meter vom Büro entfernt befindet sich der große Marktplatz, auf dem Sie auch längere Zeit kostenlos Ihren Pkw abstellen dürfen.

Falls Sie den Strand besuchen möchten, bis Ihr Domizil bezugsfertig ist, können Sie gern schon morgens die Gästekarten bei uns abholen.

Laut AGB muss ich mein Domizil „besenrein“ hinterlassen. Was bedeutet „besenrein“?

Dies bedeutet, dass bei der Abreise das Geschirr fertig abgespült und weggeräumt sein muss, der Müll und das Leergut entsorgt wurden und dass alle Fenster und Türen verschlossen sind, sobald Sie das Domizil verlassen. Nicht besenrein hinterlassene Domizile können zu einem Domino-Effekt von Verzögerungen führen, weshalb wir uns in solchen Fällen vorbehalten müssen, den Extra-Aufwand nachzuberechnen bzw. Schadensersatz geltend zu machen.

Wie trennt man in Nordfriesland den Müll korrekt?

Wir Nordfriesen haben im Laufe der Evolution unsere ganz eigene Methode erfunden, um unseren Müll auf drei bis vier verschiedene Mülltonnen aufzuteilen. Diese Methode erschließt sich manch auswärtigem Gast leider nicht sofort und intuitiv. Um zu vermeiden, dass Mülltonnen von der Entsorgungsgesellschaft nicht abgeholt werden, beachten Sie bitte folgende Mülltrennung:

- Papier und Pappe in die **Grüne** Tonne
- (saubere) Verpackungen aus Plastik sowie Konservendosen in die **Gelbe** Tonne
- biologisch abbaubare Abfälle wie Schalen, Teebeutel und Lebensmittelreste bitte in die **Braune** Tonne (falls vorhanden)

- ALLES, was nicht grün/gelb/braun ist, bitte in die **Graue/Schwarze** Tonne (Obacht: kein Sondermüll wie z. B. Batterien, Glühbirnen, Bekleidung!)

Wo kann ich mein Leergut entsorgen?

Bitte schauen Sie hierfür auf den Lageplan im vorderen Umschlag. Die Standorte der Altglas-Container sind mit „G“ gekennzeichnet.

Wieso habe ich keinen Handyempfang? Wieso ist mein WLAN so langsam?

Leider gibt es noch nicht überall in Deutschland perfekte Mobilfunk-Abdeckung. Insbesondere in SPO und im Umland ist das Netz hier und da lückenhaft. Auch die Kapazitäten für Internetanschlüsse kommen gerade zu Stoßzeiten schnell an ihre Grenzen. Unsere Gastgeber können für solche Fälle keine Haftung übernehmen.

Darf ich in meinem Domizil rauchen?

Alle unsere Domizile sind Nicht-Raucher-Domizile. Sofern ein Aschenbecher vorhanden ist, darf auf dem Balkon bzw. der Terrasse geraucht werden, sofern sichergestellt ist, dass kein Rauch in die Wohnung zieht. Der Aschenbecher darf auf keinen Fall im Mülleimer in der Wohnung entleert werden.

Darf ich ein Haustier mitbringen?

Es dürfen lediglich Hunde in ausgewählte Domizile mitgebracht werden. Hunde müssen unbedingt im Mietvertrag aufgeführt sein. Pro Hund wird eine Tageszusatzmiete von aktuell 10 Euro berechnet.

Was muss ich beachten, wenn ich mit Hund(en) anreise?

Die artigen Vierbeiner dürfen sich nur auf der Ebene des Wohnzimmers aufhalten und nicht in der Wohnung allein gelassen werden. Auf keinen Fall dürfen die Hunde auf Sitzmöbel oder in die Betten. Hundehaare und die „Geschäfte“ müssen Herrchen und Frauchen immer entfernen. Selbige haften für Schäden, die ggf. durch die lieben Fellnasen entstehen.

Muss ich Verbrauchsmaterial mitbringen (Klopapier, Spülmittel etc.)?

Wir stellen Ihnen zur Anreise ein kleines Kontingent der üblichen Verbrauchsmaterialien – die sogenannte Erstausrüstung – kostenlos zur Verfügung, damit Sie das Domizil direkt nach Ihrer Ankunft nutzen können. Im Einzelhandel auf Eiderstedt können Sie bei Bedarf weiteres Verbrauchsmaterial für Ihren Urlaub kaufen. Besonderes Verbrauchsmaterial wie beispielsweise Kaminholz wird in den meisten Fällen nicht zur Verfügung gestellt.

Wo kann ich Fahrräder leihen?

In SPO gibt es sehr viele Verleiher von Fahrrädern. Direkt neben unserem Büro sowie wenige Meter die Badallee hinauf finden Sie zwei Fahrradverleihe.

Wo kann ich mein E-Bike oder E-Auto laden?

Bitte laden Sie Akkus von Fahrrädern nur an entsprechend gekennzeichneten Steckdosen auf und bitte lassen Sie Akkus während des Ladevorgangs im Innenbereich des Domizils nicht unbeaufsichtigt (Brandgefahr). Das Laden von E-Autos über den normalen Hausstrom ist ausnahmslos untersagt. Bitte nutzen Sie dafür die ausgewiesenen lokalen E-Ladesäulen.

162

162

- 162

162

162

162

162

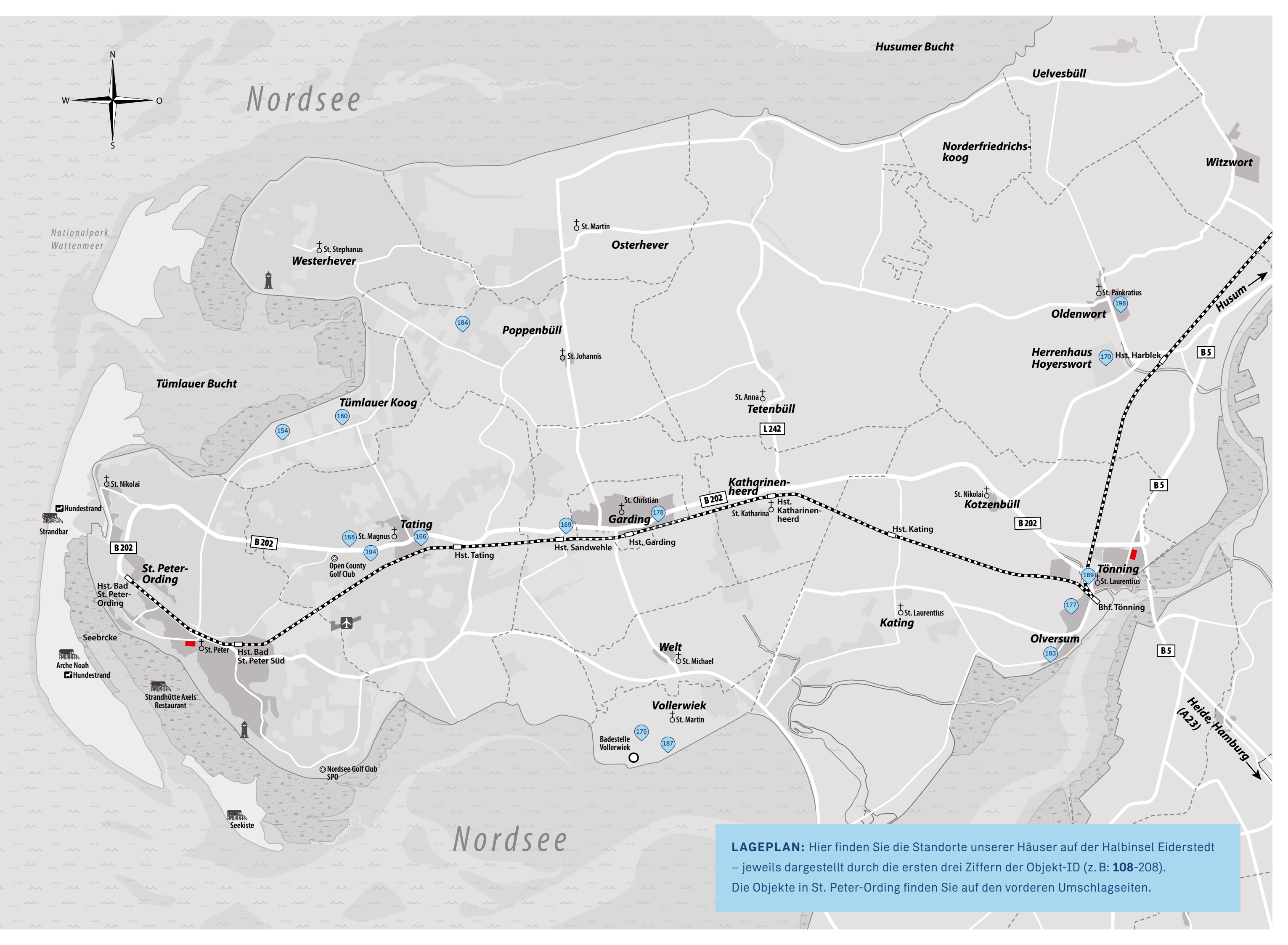

LAGEPLAN: Hier finden Sie die Standorte unserer Häuser auf der Halbinsel Eiderstedt – jeweils dargestellt durch die ersten drei Ziffern der Objekt-ID (z. B. **108-208**). Die Objekte in St. Peter-Ording finden Sie auf den vorderen Umschlagseiten.

eiderstedter.de

WIE BUCHEN SIE EIN FERIENDOMIZIL BEI EIDERSTEDTER? Besuchen Sie einfach unsere Website. Dort können Sie auf zwei unterschiedliche Arten nach Domizilen suchen. Wie Sie die beiden Suchvarianten jeweils nutzen, erklären wir Ihnen anhand des folgenden Bildes.

Direkt-Aufruf: Klicken Sie auf das Lupensymbol und geben Sie die Objekt-ID (z. B. „ID 385“ oder „170-385“) oder den Namen (z. B. „Caspar Hoyer“) in das Suchfeld ein. Durch Eingabe der ersten drei Ziffern einer Objekt-ID gefolgt von einem Bindestrich (z. B. „170-“) suchen Sie nach allen Domizilen in einem Haus.

Allgemeine Suche: Hier können Sie nach allen in Ihrem Wunsch-Zeitraum verfügbaren Domizilen suchen. Auf der Folgeseite können Sie die Suchergebnisse mithilfe von Filtern (z. B. Kamin, Sauna oder Smart-TV) weiter verfeinern.

TIPP: Mit dem jeweiligen QR-Code im Katalog können Sie das gesuchte Objekt über Ihre Handy-Kamera direkt aufrufen – leichter geht's nicht!

Nur kurz ankern?
Oder dauerhaft
festmachen?



Wir sind Ihr Makler auf Eiderstedt.
Seit 1978.

Badallee 7 • 25826 St. Peter-Ording
Telefon: 04863 966620
Ihr Ansprechpartner: Christian König
eiderstedter-immobilien.de



EIDERSTEDTER
APPARTEMENTS & IMMOBILIEN SEIT 1978