

URLAUBSDOMIZILE
IN ST. PETER-ORDING
UND UMGEBUNG



EIDERSTEDTER
APPARTEMENTS & IMMOBILIEN SEIT 1978



Ferienhäuser Apartments Wohnungen

GROSSER MAGAZINTEIL: AUSFLÜGE · VERANSTALTUNGEN · INTERVIEWS · AKTIVITÄTEN

SAISONZEITEN 2021

Saisonzeiten

JANUAR

Mo	Di	Mi	Do	Fr	Sa	So
				1	2	3
4	5	6	7	8	9	10
11	12	13	14	15	16	17
18	19	20	21	22	23	24
25	26	27	28	29	30	31

FEBRUAR

Mo	Di	Mi	Do	Fr	Sa	So
1	2	3	4	5	6	7
8	9	10	11	12	13	14
15	16	17	18	19	20	21
22	23	24	25	26	27	28

MÄRZ

Mo	Di	Mi	Do	Fr	Sa	So
1	2	3	4	5	6	7
8	9	10	11	12	13	14
15	16	17	18	19	20	21
22	23	24	25	26	27	28
29	30	31				

APRIL

Mo	Di	Mi	Do	Fr	Sa	So
			1	2	3	4
5	6	7	8	9	10	11
12	13	14	15	16	17	18
19	20	21	22	23	24	25
26	27	28	29	30		

MAI

Mo	Di	Mi	Do	Fr	Sa	So
					1	2
3	4	5	6	7	8	9
10	11	12	13	14	15	16
17	18	19	20	21	22	23
24	25	26	27	28	29	30
31						

JUNI

Mo	Di	Mi	Do	Fr	Sa	So
	1	2	3	4	5	6
7	8	9	10	11	12	13
14	15	16	17	18	19	20
21	22	23	24	25	26	27
28	29	30				

JULI

Mo	Di	Mi	Do	Fr	Sa	So
			1	2	3	4
5	6	7	8	9	10	11
12	13	14	15	16	17	18
19	20	21	22	23	24	25
26	27	28	29	30	31	

AUGUST

Mo	Di	Mi	Do	Fr	Sa	So
						1
2	3	4	5	6	7	8
9	10	11	12	13	14	15
16	17	18	19	20	21	22
23	24	25	26	27	28	29
30	31					

SEPTEMBER

Mo	Di	Mi	Do	Fr	Sa	So
		1	2	3	4	5
6	7	8	9	10	11	12
13	14	15	16	17	18	19
20	21	22	23	24	25	26
27	28	29	30			

OKTOBER

Mo	Di	Mi	Do	Fr	Sa	So
				1	2	3
4	5	6	7	8	9	10
11	12	13	14	15	16	17
18	19	20	21	22	23	24
25	26	27	28	29	30	31

NOVEMBER

Mo	Di	Mi	Do	Fr	Sa	So
1	2	3	4	5	6	7
8	9	10	11	12	13	14
15	16	17	18	19	20	21
22	23	24	25	26	27	28
29	30					

DEZEMBER

Mo	Di	Mi	Do	Fr	Sa	So
		1	2	3	4	5
6	7	8	9	10	11	12
13	14	15	16	17	18	19
20	21	22	23	24	25	26
27	28	29	30	31		

Reisezeit A	Reisezeit B	Reisezeit C	Reisezeit D	Reisezeit E
-------------	-------------	-------------	-------------	-------------

SAISONZEITEN 2022

JANUAR

Mo	Di	Mi	Do	Fr	Sa	So
					1	2
3	4	5	6	7	8	9
10	11	12	13	14	15	16
17	18	19	20	21	22	23
24	25	26	27	28	29	30
31						

FEBRUAR

Mo	Di	Mi	Do	Fr	Sa	So
		1	2	3	4	5
6	7	8	9	10	11	12
13	14	15	16	17	18	19
20	21	22	23	24	25	26
27	28					

MÄRZ

Mo	Di	Mi	Do	Fr	Sa	So
	1	2	3	4	5	6
7	8	9	10	11	12	13
14	15	16	17	18	19	20
21	22	23	24	25	26	27
28	29	30	31			

APRIL

Mo	Di	Mi	Do	Fr	Sa	So
				1	2	3
4	5	6	7	8	9	10
11	12	13	14	15	16	17
18	19	20	21	22	23	24
25	26	27	28	29	30	

MAI

Mo	Di	Mi	Do	Fr	Sa	So
						1
2	3	4	5	6	7	8
9	10	11	12	13	14	15
16	17	18	19	20	21	22
23	24	25	26	27	28	29
30	31					

JUNI

Mo	Di	Mi	Do	Fr	Sa	So
		1	2	3	4	5
6	7	8	9	10	11	12
13	14	15	16	17	18	19
20	21	22	23	24	25	26
27	28	29	30			

JULI

Mo	Di	Mi	Do	Fr	Sa	So
				1	2	3
4	5	6	7	8	9	10
11	12	13	14	15	16	17
18	19	20	21	22	23	24
25	26	27	28	29	30	31

AUGUST

Mo	Di	Mi	Do	Fr	Sa	So
1	2	3	4	5	6	7
8	9	10	11	12	13	14
15	16	17	18	19	20	21
22	23	24	25	26	27	28
29	30	31				

SEPTEMBER

Mo	Di	Mi	Do	Fr	Sa	So
			1	2	3	4
5	6	7	8	9	10	11
12	13	14	15	16	17	18
19	20	21	22	23	24	25
26	27	28	29	30		

OKTOBER

Mo	Di	Mi	Do	Fr	Sa	So
					1	2
3	4	5	6	7	8	9
10	11	12	13	14	15	16
17	18	19	20	21	22	23
24	25	26	27	28	29	30
31						

NOVEMBER

Mo	Di	Mi	Do	Fr	Sa	So
	1	2	3	4	5	6
7	8	9	10	11	12	13
14	15	16	17	18	19	20
21	22	23	24	25	26	27
28	29	30				

DEZEMBER

Mo	Di	Mi	Do	Fr	Sa	So
			1	2	3	4
5	6	7	8	9	10	11
12	13	14	15	16	17	18
19	20	21	22	23	24	25
26	27	28	29	30	31	

Bundesweite Feiertage sind rot markiert.

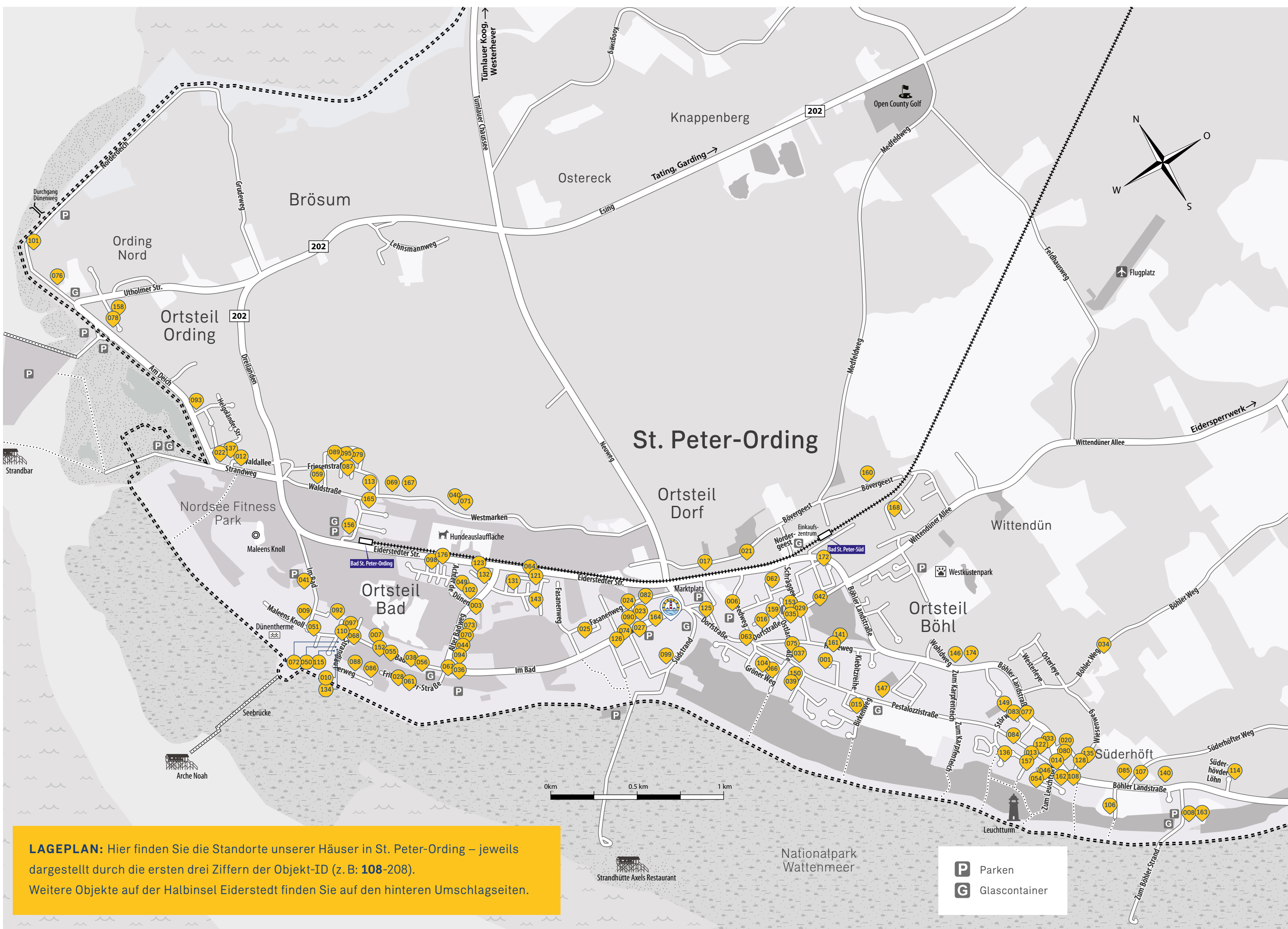

LAGEPLAN: Hier finden Sie die Standorte unserer Häuser in St. Peter-Ording – jeweils dargestellt durch die ersten drei Ziffern der Objekt-ID (z. B: **108-208**).

Weitere Objekte auf der Halbinsel Eiderstedt finden Sie auf den hinteren Umschlagseiten.

Moin, Moin!



LIEBE GÄSTE, das Jahr 2020 wird in die Geschichtsbücher eingehen. Für uns war es eine Achterbahnfahrt zwischen Hoffen und Bangen, zwischen totalem Stillstand und vollständiger Auslastung.

Im März, als das vorher Undenkbare urplötzlich Realität wurde, wussten wir nicht, wie es weitergehen würde. Mehrere Hundert Mietverträge mussten storniert werden. Doch wir trauten uns, unsere Gäste zu fragen, ob sie uns unterstützen möchten. Die Reaktionen unserer Gäste übertrafen unsere kühnsten Hoffnungen und haben meine Mitarbeiter und mich menschlich tief bewegt.

Für alle Gäste, die uns in dieser schwierigen Zeit geholfen haben, haben wir einen Dankesbrief geschrieben, den Sie auf Seite 7 finden.

Wir wissen nicht, was nächstes Jahr auf uns zukommen wird. Doch eines wissen wir mit absoluter Sicherheit: Jeder Gast, dessen Mietvertrag aufgrund behördlicher Vorgaben storniert werden muss, kann sich darauf verlassen, dass wir ihm sein Geld ohne Abzüge und unverzüglich zurücküberweisen. Ihr Urlaub in Deutschland ist sicher!

Den ersten Schritt für Ihren sicheren Urlaub 2021 haben Sie bereits unternommen: Sie halten unseren neuen „Magalog“ (Magazin & Katalog) in Ihren Händen. Die ausklappbaren Ortspläne und die praktischen QR-Codes machen die Urlaubsplanung noch leichter. Außerdem stellen wir Ihnen wieder beispielhaft einige unserer Vermieter sowie eine Reinigungsfirma vor und geben Ihnen viele nützliche Tipps in Sachen Ausflüge, Kulturprogramm und beste Restaurants der Halbinsel.

Wir hoffen, unser neuer Magalog gefällt Ihnen ... und Sie bleiben uns treu!

Ihr Christian König – auch im Namen aller Vermieter und aller Mitarbeiter der Eiderstedter Appartements



**GRÖSSTES ANGEBOT,
BESTER SERVICE**



**WOCHENEND-
BUCHUNGEN***



**ANREISE JEDERZEIT,
AUCH SONNTAGS**



**FRISCHE BETTWÄSCHE
INKLUSIVE**



**SCHLÜSSELÜBERGABE
IN ZENTRALER LAGE**

Bis zu 25 % Miet-Rabatt!

5 €	65 €	59 €
631 €	561 €	519 €
Saisonschnäppchen*		
Verfügbarkeit & aktuelle Preise auf eiderstedter.de		

SAISONSCHNÄPPCHEN: Dreimal im Jahr bieten wir in ausgewählten Domizilen die sogenannten Saisonschnäppchen an. Hier genießen Sie Ihren Urlaub in vollen Zügen, zahlen aber nur einen Teil vom ursprünglichen Preis:

- 7 FÜR 6:** 7 Nächte erholen und genießen, nur 6 Nächte bezahlen (ca. 14 % Miet-Rabatt)
- 14 FÜR 11:** 14 Nächte erholen und genießen, nur 11 Nächte bezahlen (ca. 21 % Miet-Rabatt)
- 21 FÜR 16:** 21 Nächte erholen und genießen, nur 16 Nächte bezahlen (ca. 23 % Miet-Rabatt)
- 28 FÜR 21:** 28 Nächte erholen und genießen, nur 21 Nächte bezahlen (ca. 25 % Miet-Rabatt)

Die Saisonschnäppchen gelten (bei ausgewählten Domizilen) für alle Mietverträge, deren Anreise-Datum in diese Zeiträume fällt: 03.01.2021 – 26.03.2021, 17.04.2021 – 07.05.2021, 30.10.2021 – 17.12.2021



Urlaub zum Verschenken!

GESCHENK-GUTSCHEINE: Schenken Sie Zeit – Zeit zum Abschalten, Durchatmen, Entspannen. Mit unseren Geschenkgutscheinen ist es ganz einfach geworden, auch Ihren Lieben und Nächsten ein Stück vom Glück an der Nordseeküste zu schenken.

Rufen Sie uns einfach an oder schicken Sie uns eine E-Mail mit den Details (einzutragender Wert, Adresse des Beschenkten, Rechnungsadresse) und los geht's: **04863 96 66-20 oder moin@eiderstedter.de**

Gute Gründe

EIDERSTEDTER APPARTEMENTS steht seit über 40 Jahren für professionelle und persönliche Vermittlung von ausgesuchten, hochwertigen Ferienunterkünften in St. Peter-Ording und Umgebung. Das hat sich herumgesprochen – so entscheiden sich Jahr für Jahr immer mehr Nordseeurlauber dafür, ihr Urlaubsdomizil über uns zu buchen. Und auch immer mehr Vermieter bieten Ihre schönen Domizile über uns an.

Viele unserer Gäste sind seit Langem und manchmal sogar schon seit Generationen zufriedene und treue Stammgäste bei uns und unseren Vermietern. Denn unser Motto lautet: Keine Experimente für Ihren Urlaub, sondern Qualität, auf die Sie sich verlassen können.

EINIGE DER GRÜNDE FÜR EINE BUCHUNG BEI UNS:

- Die größte Auswahl an Urlaubsdomizilen in SPO
- An- und Abreise nach Ihren Bedürfnissen (auch sonn- und feiertags)
- Immer frisch bezogene Hotelbettwäsche und auf Wunsch frische Handtücher
- Kofferservice zubuchbar
- Taxi-Abholung zubuchbar
- Viele Tipps zu Aktivitäten, Restaurants, Ärzten etc.

WIE KÖNNEN SIE IHREN URLAUB BEI UNS BUCHEN?

- Alle Infos und garantiert die niedrigsten Preise finden Sie auf unsere Website: **eiderstedter.de**
- Per Telefon oder E-Mail. Gern nehmen wir Ihre Buchung auch telefonisch oder per E-Mail an.
- Persönlich in unserem Büro in der Bad-allee 7, direkt am Marktplatz in SPO Dorf.
- Über Dritt-Portale. Sie finden uns auch auf allen gängigen Fewo-Portalen. Aber Obacht: Hier können die Preise abweichen! Nur direkt bei uns auf eiderstedter.de erhalten Sie stets die besten Preise!



Unsere Geschichte

ENDE DER SIEBZIGER JAHRE: Die beiden Immobilienmakler Uwe Schroppe und Günter Peters beschließen, den Sprung in die Selbständigkeit zu wagen und gründen im November 1978 die Eiderstedter Immobilien GbR. Die ersten Geschäftsräume befinden sich im Strandläuferweg 8.

Rechtzeitig zur Firmengründung belebt ein Bau-boom den hiesigen Immobilienmarkt. Die junge Makler-Firma entwickelt sich rasant. Schnell stellt sich heraus, dass eine große Nachfrage nach Vermittlungsdiensten besteht. Unsere Grün-der zögern nicht lange und gründen 1981 eine zweite Firma, die Columbus Reisen GbR, und zie-hen um in die Badallee 23. Ihre Zuständigkeitsbe-reiche teilen sie auf: Uwe Schroppe bedient das neue Tourismusgeschäft (Vermietung, Busreisen, Reisebüro), während sich Günter Peters auf das Stammgeschäft Immobilien (Makler, Verwalter) konzentriert. Die Appartement-Vermittlung nimmt mit drei Ferienwohnungen ihre Tätigkeit auf.

Eine Dekade später, 1991, werden alle Geschäfts-bereiche wieder in einer Firma zusammen-gefasst: der Eiderstedter Immobilien Apparte-ment-Vermittlung Reisedienst GbR. Ein Jahr später wird die Gesellschaft in die heutige GmbH umgewandelt und wir ziehen um in die Badallee 18. Die Firma konzentriert sich wieder auf Appa-rtement-Vermittlung und Immobilien. Die Erfolgs-geschichte geht weiter: Im Jahr 2000 vermitteln wir bereits rund 230 Ferienwohnungen und Häuser, unser Print-Katalog umfasst respektable 60 Seiten. Diese Größe des Vermittlungsgeschäfts macht es erforderlich, eine spezialisierte Bran-chensoftware aus dem Hause Redlin einzuführen. Die neue Software beschleunigt die Abrechnung der Mieteinnahmen und sorgt für mehr Transpa-renz für die Vermieter.

Den kostenlosen Bettwäsche-Service führen wir 2007 ein und sind damit Vorreiter unter den professionellen Appartement-Vermittlern in St. Peter-Ording. 2011 stellen wir als erste Agentur im Ort auf eine internetbasierte Branchensoft-ware um, dank derer die Ferienwohnungen direkt online gebucht werden können. 2015 geht unser Gründer Uwe Schroppe in den (vorläufigen) Ru-hestand. Seit 2016 öffnet unser Büro auch an den Sonntagen der Saison für anreisende Gäste.

DIE NÄCHSTE GENERATION BRINGT FRISCHEN WIND IN DAS GESCHÄFT

Im Januar 2017 erfolgt ein weiterer wichtiger Übergang in der Geschichte unseres Unterneh-mens: Christian König tritt die Nachfolge von Günter Peters an. Unser Corporate Design wird verjüngt und die Website überarbeitet, um auch mobil Buchungen durchführen zu können. Wir beziehen neue Geschäftsräume in der Badallee 7 und bewerben unsere Objekte auf mehreren Dutzend neuen Buchungsportalen. Heute besteht unser Team aus zwölf Menschen, die mit Leiden-schaft für unsere Gäste da sind. Wir vermitteln rund 300 ausgesuchte Ferienhäuser und Apparte-ments an über 12.000 Urlaubsgäste pro Jahr.



ÜBER UNS

Unsere Geschichte 4

Das Team 6

MAGAZIN

St. Peter-Ording 8

Strände 10

Sehenswürdigkeiten 11

Aktivitäten in SPO 12

Hinter den Kulissen 15

Gäste im Portrait 32

Vermieter im Portrait 34

SERVICE

Veranstaltungen 14

Kunst und Handwerk 16

Sportangebote 20

Mobil und Aktiv trotz Handicap 21

Einkaufen und Shopping 22

Gastronomie 24

Urlaub mit Kindern 26

Wellness und Beauty 29

Urlaub mit Hund 30



URLAUBSDOMIZILE

Ortsteil Bad 36

Ortsteil Böhl 80

Ortsteil Dorf 98

Ortsteil Ording 124

Feriedomizile in der Umgebung 138

Weitere Feriedomizile 152

Lagepläne

St. Peter-Ording vorderer Umschlag

Halbinsel Eiderstedt hinterer Umschlag



INFO

Ferientermine 154

Anreise 155

Informationen für Vermieter 156

Häufig gestellte Fragen 158

Legende und Preisinformationen 160

Saisonzeiten vorderer Umschlag

Impressum 157

Das Team

WIR SIND GERN FÜR SIE DA: unser Team auf einen Blick.



Jacqueline Döhring
Gäste-Service



Sabina Pallas
Gäste-Service



Hilke Wietstock
Gäste-Service



Susanne Kozber
Gäste-Service



Jürgen Wochele
Hausmeister



Joachim Weller
Hausmeister



Tatjana Lange
Hausdame



Manuela Eisermann
Vermieter-Service



Uwe Schroppe
Vermieter-Service



Christian König
Geschäftsführer

Wir sagen Danke!

MITTE MÄRZ 2020 VERÄNDERTE SICH UNSERE WELT. Urplötzlich geschah, was vorher undenkbar erschien: Der Übernachtungstourismus wurde – für inzwischen mehr als drei Monate – verboten. Weitere Verlängerungen der Verbote können immer noch nicht ausgeschlossen werden. Für ein Unternehmen, dessen Geschäft in der Vermittlung von Feriendomizilen besteht, war und ist diese Situation existenzbedrohend.

Das Jahr 2020 ist von Extremen geprägt gewesen: vom absoluten Stillstand bis zur maximalen Auslastung war alles dabei. In jeder Hinsicht kamen meine Mitarbeiter und ich an unsere Grenzen – und sogar darüber hinaus. Wir alle – vielleicht auch Sie – werden froh sein, wenn wir „2020“ abhaken und einige der gemachten Erfahrungen vergessen können. Doch eine Erinnerung wird bleiben: das überwältigend positive Feedback unserer Gäste!

Denn als wir nicht wussten, ob und wie es mit uns weitergeht, haben wir uns getraut, mit offenen Karten auf unsere Gäste zuzugehen und sie zu fragen, ob wir von ihrem Rückerstattungsbetrag einen kleinen Teil einbehalten dürfen – um unsere Arbeitsplätze zu erhalten. Wir wussten nicht, wie sie auf diese Frage reagieren würden. Mit einem mulmigen Gefühl zwischen Hoffen und Bangen habe ich auf den „Senden“-Knopf gedrückt ...

Doch uns erreichte nicht weniger als eine „Welle der Solidarität“ und die Antworten waren voller Empathie und Anerkennung: So kamen weitaus mehr Gäste unserer Bitte nach, als wir zu hoffen gewagt hatten. In vielen Fällen wurden auch weitaus größere Beträge als die von uns vorgeschlagenen 39 Euro „gespendet“. Uns erreichten so viele freundliche, aufmunternde Worte, dass meine Mitarbeiter und ich menschlich zutiefst bewegt waren.

Wir arbeiten an einem besonderen Geschenk für alle Gäste, die uns so großartig unterstützt haben. Sobald wir so weit sind, werden wir uns individuell bei Ihnen melden.

Menschen wie Sie, so meine ich, machen diese Welt zu einem besseren Ort!

In großer Dankbarkeit
Ihr Christian König und Team

EINIGE DER VERSTÄNDNISVOLLEN UND AUFMUNTERNDEN RÜCKMELDUNGEN, DIE WIR ERHIELTEN:

„Erst einmal spreche ich Ihnen meinen persönlichen Respekt aus, wie Sie mit dieser noch nie dagewesenen Situation umgehen.“

„Wir wissen Ihre Arbeit und Ihr Verhalten sehr zu schätzen.“

„Ich bedanke mich für das professionelle Krisenmanagement und wünsche Ihnen die nötige Kraft, um diese schwierige Phase zu überstehen.“

„Uns werden sie sowieso nicht los, wir kommen garantiert wieder.“

„Herzlichen Dank für Ihre kompetente, umsichtige, schnelle und kundenfreundliche Regelung.“

„Ihr transparentes und vertrauenswürdiges Vorgehen in dieser außergewöhnlichen Zeit spricht für sich.“

„Halten Sie bitte durch, auch diese ‚Sturmflut‘ wird vorübergehen!“

St. Peter-Ording

DIE URSPRÜNGE EINES URLAUBSPARADIESES: Sand, Wind und Meer. Das ist es, was noch heute ein jeder mit St. Peter-Ording verbindet. Was viele nicht wissen: So paradiesisch wie heute war das Leben am Strand von St. Peter-Ording nicht immer.

Doch wie kam St. Peter-Ording eigentlich zu seinem Namen? Denn ursprünglich hießen die beiden namensgebenden Pfarrgemeinden Ulstrup und Urden. Im Falle von Urden ist die Wandlung zu Ording im Laufe der Jahrhunderte leicht ersichtlich. Nicht so klar ist, wie aus Ulstrup „Sankt Peter“ wurde. Nun, kurz gesagt: Dies ist einem skandalösen Vorfall zu verdanken, der sich im 15. Jahrhundert vor der Ulstruper Kirche ereignete, durch welchen das damals noch unbedeutende Örtchen erstmalig in aller Munde kam – allerdings unter dem Namen seiner Kirche, welche dem Schutzheiligen der Fischer gewidmet ist: dem Heiligen Petrus. Und bei diesem Namen ist es bis heute geblieben. Erst in unserer Zeit wurden Sankt Peter und Ording dann zu einer Gemeinde, zu St. Peter-Ording, zusammengelegt.

Geschichtlich ist uns ansonsten nichts Besonderes überliefert – außer den Dramen des mittelalterlichen Alltags in diesem Winkel der Welt: Die Kirchen führen Buch über den Viehbestand und Ernteerträge, Gerichte sprechen Recht, Kaufmannsgilden der Hansestädte feilschen um unser weißes Gold, das Salz des Meeres, die Vögte

des Dänenkönigs pressen uns Friesen Steuern ab, Aufstände und Revolten werfen das fremde Joch ab, der Dänenkönig setzt es uns wieder auf. Das Übliche. Und immer wieder ist die frühe Geschichte von St. Peter-Ording vor allem von zwei Dingen geprägt: von Armut und vom Überlebenskampf der Menschen gegen das Meer, den Wind und den Sand. Sturmfluten kommen, Deiche brechen, weite Teile des Landes werden überflutet, Orte zerstört, Mensch und Vieh ertrinken. Und was der „Blanke Hans“ sich nicht holt, das verdirbt der Sand, der mit dem Wind kommt. Was in Jahrzehnten aufgebaut, ist in einer Nacht zerstört. Wieder und wieder. Tja, es wäre eine traurige Geschichte – wenn sie hier enden würde.

Die Wende kommt mit der Moderne. Das Reich der Hohenzollern, zu dessen Teil wir Nordlichter nach dem preußisch-dänischen Krieg von 1864 erklärt werden, industrialisiert sich, Fabriken öffnen, Menschenmassen siedeln vor den Werks- toren, die Ballungsgebiete entstehen. Schornsteine blasen schwarzen Ruß in die Luft, Atemwegserkrankungen nehmen zu. Ärzte suchen nach Antworten. Und sie finden sie im Reizklima



Seebrücke 1926 ↑ die „Giftbude“ →

(Bilder: Ortschronik AG)



an unseren Küsten. Entlang der Nord- und Ostsee blühen die Orte auf, in denen Fabrik-Arbeiter und Werks-Direktoren sich erholen und neue Kraft tanken können für die Maloche zu Hause. Einer dieser Orte ist unser St. Peter-Ording. Hotels werden auf Dünen erbaut, Eisenbahnen bis an den Strand verlegt, die ersten Touristen kommen an die See, der Fremdenverkehr entsteht als Wirtschaftsfaktor. So wandelt sich das Meer vom Gegenspieler zu unserem Freund.

Nach der Eröffnung des ersten Hotels 1877 im Kurzentrum Bad geht es Schlag auf Schlag. 1911 eröffnet mit der „Giftbude“ der erste Pfahlbau am Strand, an dem sich Gäste nach einem erfrischenden Bad in der Nordsee mit einem Cognac stärken. 1913 öffnet das erste Sanatorium. Die Seebrücke wird 1926 gebaut. Seit 1932 befördert eine erweiterte Bahntrasse von Husum nach St. Peter-Ording den Fremdenverkehr. Ebenso wirkt sich die Anerkennung als Heilbad 1949 positiv auf den Tourismus aus. In den 50ern siedeln viele Vertriebene aus dem Osten bei uns und Kinderheime öffnen. Der Bau des Eidersperrwerks 1973 erleichtert die Anreise von Hamburg aus. In den 80er lösen Steuersparmodelle einen neuen Bau-boom im Ort aus. Bekannte TV-Serien wie „Gegen den Wind“ bescheren dem Ort in den 90ern viel Aufmerksamkeit und regen viele Touristen an, St. Peter-Ording einen Besuch abzustatten. Interessant zu wissen: Einige der Hauptdarsteller haben bei uns gewohnt, z. B. bei den Eheleuten Schulte im Domizil ID 162. Die Euro-Einführung zu Beginn des neuen Jahrtausends verunsichert viele Immobilienkäufer und führt zu einer Flaute im Markt. Umgekehrt führen die Niedrig-

zinsen infolge der Finanz- und Schuldenkrise in den Jahren nach 2010 zu einem erneuten Immobilienboom. Ausdruck des Booms sind auch neue, imposante Hotels, die dem Image von St. Peter-Ording eine willkommene Verjüngungskur verpassen.

WUSSTEN SIE SCHON, dass statistisch gesehen jeder Einwohner in St. Peter-Ording mehr als vier Gästebetten anbietet?

Und damit sind wir wieder dort, wo unser Rückblick begonnen hat: bei Sand, Wind und Meer. Heute besuchen ca. 384.000 Übernachtungsgäste unser Urlaubsparadies an der Nordsee und übernachten in den rund 17.000 Gästebetten ca. 2,4 Millionen Mal – Jahr um Jahr. Die Menschen kommen zu uns, um den eindrucksvollen Sandstrand, die Dünen, Salzwiesen und Kiefernwälder zu genießen, aus einem der Pfahlbauten-Restaurants den Strandseglern und Windsurfern zuzusehen, um bei einem heißen Pharisäer den Blick weit dahin schweifen zu lassen, wo der endlose Horizont mit dem blauen Himmel verschmilzt.

Wir heißen sie alle herzlich willkommen in St. Peter-Ording, der größten Sandkiste Deutschlands!

Rotary
Club Eiderstedt
St. Peter-Ording



„Rotary verbindet“

Freundschaft
Inspiration
Verlässlichkeit **du**

Der Rotary Club Eiderstedt - Sankt Peter-Ording trifft sich alle 14 Tage zu den regulären Meetings.
Weitere Informationen unter <https://eiderstedt-st-peter-ording.rotary.de>
E-Mail: sekretaer@rc-eiderstedt.de oder sprechen Sie gern Freund König an.



Strände ohne Ende

„**STRÄNDE OHNE ENDE**“ lautet das offizielle Motto in St. Peter-Ording. Auf solche Vergleiche kommt es bekanntlich überhaupt nicht an, wir möchten es trotzdem nicht unerwähnt lassen: Mit einer Länge von zwölf und einer Breite von bis zu zwei Kilometern ist der Strand St. Peter Ordings der größte an der deutschen Nordseeküste. Gleich fünf riesengroße XXL-Badestrand-Abschnitte stehen Ihnen zur Verfügung. Von Nord nach Süd lauten diese:

ORDING NORD

FKK-Strand, Hundeauslauf

BAD

Rollstuhl-WC

ORDING

Wassersport, Strandsegeln,
PKW (15.3.–31.10.)

DORF/SÜD

BÖHL

PKW (15.3.–31.10.)

Vergessen Sie nicht Ihren eigenen Strandkorb über die Tourismus-Zentrale zu buchen und eines der Pfahlbauten-Restaurants zu besuchen, das an jedem Strandabschnitt auf Ihren Besuch wartet!

WIE ÜBERALLN IST AUCH AM STRAND GEGENSEITIGE RÜCKSICHTNAHME TRUMPF:

Eigener Müll muss mitgenommen werden, Hunde sind anzuleinen und Grillen ist, so schön es auch wäre, nicht erlaubt. An den Strandübergängen hängen die Regeln für ein harmonisches Zusammenleben öffentlich aus. Ach ja: Dünenenschutz ist Küstenschutz. Herzlichen Dank!



Sehenswürdigkeiten

IN ST. PETER-ORDING GIBT ES VIELE SCHÖNE ORTE ZU ENTDECKEN.

Jeder wird schnell seine persönlichen Favoriten finden und das allerwichtigste ist ja auch, dass Sie sich wohlfühlen. Doch ein Urlaub in SPO wäre wohl trotzdem kaum „komplett“ ohne einen Besuch dieser Sehenswürdigkeiten.



STRAND ORDING (SPO ORDING)

Kennen Sie noch die TV-Serie „Gegen den Wind“ aus den 90ern? Die schönsten Szenen wurden genau hier an diesem Strandabschnitt gedreht. Zu Recht! Wunderschön! Riesengroß! Übrigens: Wenn Sie mit Ihrem Pkw über den Deich fahren und beim sagenhaften Ausblick von dort oben erstaunen, vergessen Sie bitte nicht weiterzufahren – hinter Ihnen gibt es sonst vermutlich ein Hupkonzert.

WUSSTEN SIE SCHON, dass 2019 neue Folgen von „Gegen den Wind“ mit Ralf Bauer gedreht wurden?

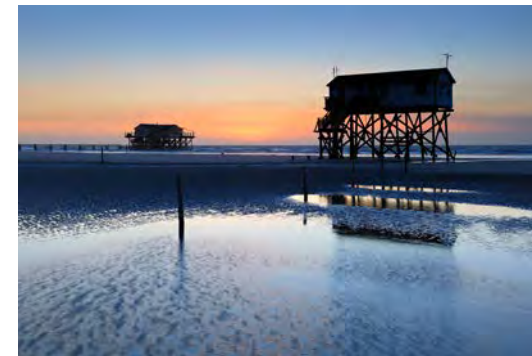

SEEBRÜCKE (SPO BAD)

Die Seebrücke macht ihrem Namen alle Ehre: Führt Sie den Gast doch von der belebten Gastronomie- und Erlebnis-Zone im Ortsteil Bad trockenen Fußes bis an die Brandung der Nordsee. Mit einer Länge von 1.095 Metern ist diese Brücke am Strand ein einzigartiges Bauwerk. Hier ist der Weg das Ziel.

WANLIK HÜS (SPO DORF)

Das wahrscheinlich altherwürdigste Friesenhaus in St. Peter-Ording. Welche historischen, epochalen Ereignisse sich hier wohl abgespielt haben mögen? Das können wir Ihnen leider auch nicht sagen. Wohl aber, dass Sie hier heutzutage ein Restaurant erwartet und dass das gediegene Interieur aus Anno Tobak Sie im Geiste auf eine Zeitreise mitnimmt. Und gut schmecken tut es auch!

BÖHLER LEUCHTTURM (SPO BÖHL)

Neben den fünf Pfahlbauten direkt an den Stränden ist dieser Leuchtturm ein weiteres Markenzeichen von SPO. Auf der To-do-Liste sollte der Böhler Leuchtturm auf keinen Fall fehlen, gerade auch wegen der schönen Umgebung und der Ruhe, die man hier genießen kann. Traumhaft.

TIPP: Genießen Sie hier den Sonnenuntergang!

WESTERHEVER LEUCHTTURM (WESTERHEVER)

Zugegeben, Westerhever ist nicht mal eben so kurz zu Fuß zu erreichen. Ein Besuch lohnt sich aber in jedem Fall – ob mit dem Auto oder mit dem Fahrrad, mit welchem Sie bis zum Fuße des Leuchtturms gelangen. Das ideale Ziel für einen ausgedehnten Ausflug und Spaziergang.

INSIDER-WISSEN: Es ist übrigens dieser Leuchtturm, der unser Logo schmückt.

Aktivitäten in SPO

**SEIT EIN PAAR JAHREN IST IN DEUTSCHLAND UND ÜBER DIE LANDES-
GRENZEN HINAUS EIN GERÜCHT IN ALLER MUNDE:** SPO sei eine Ganzjahres-
Urlaubsdestination und es gäbe hier zu wirklich JEDER Jahreszeit etwas ganz
Wunderbares, einzigartig Schönes zu sehen, zu erleben und zu genießen. Und wissen
Sie was? Es stimmt zu 100 %!

Sie können jederzeit Ihren erholsamen Urlaub in SPO buchen und Sie werden immer
eine schöne Erinnerung mit nach Hause nehmen. Sei es in der „High-Life-Saison“, wenn
die Hitze jede und jeden an unseren XXL-Strand lockt, oder im Winter, Frühjahr oder
Herbst, wenn Sie mehr Zeit und Raum haben, die Natur der Nordseeküste ganz ungestört
und in voller Muße zu genießen.

SPAZIERGANG AM EINSAMEN STRAND

Nur Sie und das meditative Rauschen des Mee-
res. Die klare, reiche Nordseeluft. Der endlos
weite Horizont. Die Seele baumeln lassen, den
eigenen Gedanken nachgehen. Vielleicht fin-
den Sie einen Bernstein, das Gold des Nordens.
Vielleicht erblicken Sie eine Robbe, die sich am
Strand ausruht. Nach dem Spaziergang in einer
wohlig warmen Gaststube einkehren und ein
heisses Getränk schlürfen ... Mehr braucht kein
Mensch, um echtes Glück zu empfinden.

ROMANTISCHER SONNENUNTER- GANG AM BÖHLER LEUCHTTURM

Ein abendlicher Spaziergang auf dem Deich ist
immer eine gute Idee. Insbesondere im süd-
lichen Teil von SPO. Viele Urlauber und Einhei-
mische sind sich einig, dass der Böhler Deich-
abschnitt der schönste ist. Hier wartet auch
das kleine Markenzeichen von SPO, der Böhler
Leuchtturm, auf Sie. Lassen Sie sich einen Au-
genblick nieder und schauen Sie der Sonne dabei
zu wie sie weiterzieht und langsam im Meer
versinkt.



KAMINABEND BEI HERBSTSTURM

Was gibt es Gemütlicheres als ein behagliches
Kaminfeuer? Die Füße hochgelegt und in eine
Woldecke eingehüllt. Endlich ungestört das
spannende Buch weiterlesen und dabei ein
Tässchen Tee nippen. Während draußen der
Herbststurm bläst und heult, als gäbe es kein
Morgen mehr. Ein Naturschauspiel sonder-
gleichen, das man gern aus der warmen Stube
heraus beobachtet – gibt es in dieser Form
nur bei uns an der Nordseeküste.

TIPP: Auf unserer Website eiderstedter.de
können Sie sich alle Domizile mit Kamin
anzeigen lassen.

RELAXEN IN DER DÜNEN-THERME

Ob Remmidemmi mit den Kids oder privatissimo zu zweit: Die Dünen-Therme ist ein
Ort, der alle glücklich macht. Das Schwimmbecken mit Meerwasser und Wellengang.
Das Außenbecken mit extrafrischer Meeresluft. Die schnellen Rutschröhren. Die
breite Auswahl an behaglichen Saunen – teilweise mit freiem Blick auf den Blanken
Hans (hier gemeint: die Nordsee). Das ist einmalig. Nur mal so am Rande: „Unsere“
Dünen-Therme wurde als eine der besten Thermen Deutschlands preisgekrönt.

FAHRRADTOUR ZUM SPERRWERK

An fast jeder Straßenecke in SPO gibt es Fahrräder zu leihen. Vom sportlichen Draht-
esel über das Tandem bis zum rollenden Sofa mit Elektro-Antrieb ist für jegliche
Ambition etwas dabei. Ein beliebtes und lohnendes Ziel ist die Tour über den Süden
des Orts zum Eidersperrwerk. Besonders schön ist diese Strecke ab März, wenn die
jungen Lämmer auf den Weiden stehen und Sie im Vorbeifahren anblöken. Am Ziel er-
warten Sie die vielleicht besten Fischbrötchen der Welt.



Highlights 2021

WIR HATTEN ES JA BEREITS ERWÄHNT: Eine Reise nach SPO lohnt sich wirklich zu jeder Jahreszeit. Wenn Sie aber noch einen guten Grund suchen, den Koffer zu packen (außer „endlich mal abschalten, durchatmen, runterkommen“), dann haben wir hier ein paar davon für Sie zusammengetragen.

14.–21.02.2021 Verliebt in SPO	14.–20.06.2021 Naturerlebniswoche	22.08.2021 Reebok Ragnar Wattenmeer
21.02.2021 Biikebrennen auf der Erlebnis-Promenade	22.06.2021 Benefizshowkonzert der Big Band der Bundeswehr	27.–29.08.2021 Drachenfestival
27.03.2021 SPO klart auf!	14.–18.07.2021 Multivan Windsurf Cup	17.–19.09.2021 Soulkitchen – Musik & Food Festival
03.04.2021 Osterlauf & Osterfeuer	23.07.2021 DLRG Nivea Strandfest	25.09.2021 SPO klart auf!
21.04.2021 Rheumaliga Promenade	30.07.–01.08.2021 Die Techniker Beach Tour – Beachvolleyball am Ordinger Strand	14.–17.10.2021 Piratentage
23.–25.04.2021 SPO Acoustic Days		31.12.2021 Silvesterlauf & Feuerwerk
13.05.2021 Kultur Himmel	11.–15.08.2021 Multivan Windsurf Masters	



In St. Peter-Ording finden das gesamte Jahr über vielfältige kulturelle Veranstaltungen und Angebote statt. Bei Anreise händigen wir Ihnen auf Nachfrage gern den aktuellen Programmplan aus.

Alle Termine: Stand zu Redaktionsschluss im November 2020. Änderungen und Irrtümer vorbehalten.



Hinter den Kulissen



REINIGUNG IM PORTRAIT – LAURA IVAN: Um den Menschen, die „hinter den Kulissen“ tätig sind, ein Gesicht zu geben, stellen wir Ihnen dieses Jahr wieder eine der Reinigungsfirmen vor, mit denen wir zusammenarbeiten.

Frau Laura Ivan ist Jahrgang 1985, verheiratet und hat zwei Kinder. Mit rund zwölf Mitarbeitern sorgt sie in rund fünf Dutzend Domizilen bei uns (neben anderen Auftraggebern) an 365 Tagen im Jahr für Sauberkeit und Ordnung.

Wo haben Sie Ihre Wurzeln?

Ich komme aus Rumänien. Ich habe in Bukarest gelebt und meinen Schulabschluss gemacht. Nach der Schule wollte ich studieren, doch dann habe ich meinen Mann kennengelernt und unsere beiden Kinder kamen, sodass ich zunächst als Mutter und Hausfrau tätig war.

Seit wann leben Sie in Nordfriesland?

Ich bin 2013 nach Deutschland gekommen, wegen der Arbeit und um ein gutes Leben zu haben. Zuerst kam mein Mann, einen Monat später bin ich nachgekommen. Wir sind direkt nach Tönning gezogen. Unsere Kinder sind in Rumänien bei den Großeltern geblieben. Wir sehen uns immer in den Schulferien. Als ich nach Deutschland kam, sprach ich noch kein Deutsch. Ich habe deshalb zuerst den Sprachkurs „Deutsch“ an der Volkshochschule in Husum gemacht.

Wie war Ihr bisheriger beruflicher Werdegang in Deutschland?

Nach meiner Ankunft habe ich schnell angefangen zu arbeiten. Zuerst habe ich bei Privatvermietern die Appartamentreinigung übernommen und außerdem im Service in einem Restaurant gearbeitet. Weil die Nachfrage nach den Reinigungsdiensten so hoch war, habe ich 2016 meine Firma „Nordseereinigungsservice“ angemeldet und angefangen Mitarbeiter einzustellen. Wir reinigen Hotels und Ferienhäuser.

Was macht Ihnen an Ihrer Arbeit am meisten Spaß?

Die Arbeit macht mir insgesamt sehr viel Spaß, sonst hätte ich es nicht gemacht. Ich mag es auch mein eigener Chef zu sein: die Freiheit und die Flexibilität selbstständig arbeiten zu können.



Was ist bei Ihrer Arbeit die größte Herausforderung?

Die größte Herausforderung ist eindeutig, Personal zu finden – und zu motivieren. Der enorme Zeitdruck, vor allem an den Wochenenden der Hochsaison, macht es nicht unbedingt leichter. Doch mein tolles Team und ich machen es irgendwie immer möglich.

Wie sieht ein typischer Arbeitstag bei Ihnen aus?

Ganz unterschiedlich. Morgens um 6 Uhr bringe ich die ersten Mitarbeiter zum Hotel, danach fahre ich weitere Touren, Wäsche abholen, manchmal Schlüssel abholen, Fundsachen abgeben – jede Fahrt kostet Zeit, deshalb muss die Logistik bei uns stimmen! Von früh bis spät geht es Schlag auf Schlag, denn bis 15 Uhr müssen wir die „direkten Wechsel“ fertigmachen. Danach machen wir die anderen Objekte. Nach der Arbeit mache ich die Planung für den nächsten Tag und kontrolliere, ob es zum Beispiel Änderungen gab.

Wie empfinden Sie die Zusammenarbeit mit Nordfriesen?

Sehr schön, wirklich! Ich habe nur nette Leute getroffen! In Rumänien herrscht eine andere Mentalität: Auf Reinigungsdienstleister wird dort herabgeblickt. Hier gibt es mehr Gleichberechtigung und Würdigung für die Arbeit. Ob jemand arm oder reich ist, spielt hier viel weniger eine Rolle.

Kunst und Handwerk

VIELE KÜNSTLER UND KUNSTHANDWERKER HABEN SICH IN UND UM

ST. PETER-ORDING HERUM NIEDERGELASSEN. In ihren Ateliers und Galerien bieten sie Einblicke in ihr Schaffen – und die Gelegenheit zum Erwerb ihrer Kunstwerke. Schauen Sie doch einfach mal auf einen „Klönschnack“ vorbei – ganz unverbindlich.

ST. PETER-ORDING

Atelier Heidegrit Gröning, Malerei
Bahnhofstr. 7, SPO, 0172 4312676,
www.heidegritgroening.de

Galerie & Atelier Ingrid und Erhard Schiel, Malerei
Bövergeest 87, SPO, 04863 3086,
www.erhardschiel.de

Atelier Frauke Petersen, Sandreliefs
Koogsweg 1, SPO, 04863 8226,
www.fraukepetersen.de

Deichgalerie Sibille Rehder, Fotografie
Norderdeich 43, SPO, 04863 2867,
www.deichgalerie.de

Meer Watt Küste Thomas Böhme, Fotografie
Helgoländer Straße 15, SPO,
0163 8508429, www.meer-watt-kueste.de

Galerie Tobien, Kunstausstellung
Wittendüner Geest 30, SPO,
04863 9504376, www.galerie-tobien.de

UMGEBUNG VON ST. PETER-ORDING

Fotogalerie Karsten Nolte, Fotografie
Koogstraße 21, Tating,
04862 769, www.karstennolte.eu

Atelier Alice Bialach, Malerei
Kaspar-Hoyer-Ring 16, Garding,
www.alice-bialach.de

Theater Marianne Vocke, Stabpuppenspiele
Mückenberg 6, Garding,
04862 17186, www.puppentheater-vocke.de

Atelier Rungholt Wolfgang Groß-Freytag, Malerei
Rungholter Weg 4, Welt,
04862 1044904, www.atelier-rungholt.de

Galerie und Atelier meerkunst Karin Dreyer, Malerei
Westerdeich 1, Vollerwiek,
04862 103040, www.galerie-meerkunst.de

Biller un Böker Atelier Helga Hoppe, Malerei
Herrengaben 11, Tönning,
04861 6189665,
www.galerie-biller-un-boeker.de
(siehe Feature auf der folgenden Seite)

SpinnWebKate Angelika Rölke, Handweberei
Nickelswarft 2, Poppenbüll,
04865 275, www.SpinnWebKate.de

Atelier Max Höppner, Malerei
Osterkoogsdeich 2, Tetenbüll,
04862 2179370,
www.aquarellmalen-an-der-nordsee.de
(siehe Feature auf der folgenden Seite)

Ursula Schultz-Spenner, Malerei
Wasserkoooger Straße 20, Tetenbüll,
04865 225, www.Ursula-Schultz-Spenner.de

Quetsche Verlag Reinhard Scheuble & Gisela Mott-Dreizler, Buchkunst.
Riesbülldeich 2, Witzwort,
04864 660, www.quetsche-witzwort.de

TIPP: Teilweise wird um telefonische Anmeldung gebeten.

Biller un Böker

Alle Liebhaber zeitgenössischer Kunst und daran Interessierte finden seit 2011 in der Galerie von Helga Hoppe und ihrem Mann Jörg in Tönning an der Eider einen perfekten Anlaufpunkt.

Der Galerienamen verrät allen, die des Plattdeutschen kundig sind, was hier geboten wird: Bilder und Bücher. Hier treffen Augenweiden auf Lese- freuden. Die gebürtige Düsseldorferin, Jahrgang 1955, studierte Germanistik und Geographie und ist Mitglied im Bundesverband der Bildenden Künstler (BBK). Schon als Kind träumte Sie davon, an der Nordsee zu leben. Sie liebt das Meer, die Landschaft und die Menschen, die sie als freundlich und zugewandt erlebt. 1994 zogen sie und ihr Mann nach Osterhever.

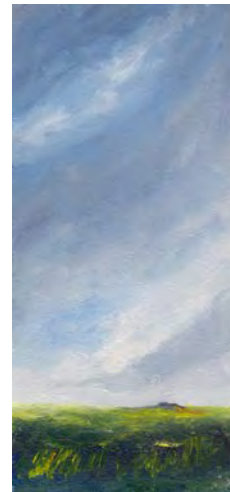

Wir haben Frau Hoppe für Sie besucht und uns mit ihr unterhalten.

Frau Hoppe, was können unsere Gäste bei Ihnen erleben?

In der Galerie stellen mein Mann Jörg und ich unsere Werke aus. Es gibt Malerei, Grafik, Druck- grafik, Kalligraphien, Skulpturen und Künstlerkarten. Das Spektrum der Exponate reicht vom Gegen- ständlichen/Realistischen bis zum Abstrakten/Minimalistischen. Land- schaften, Menschenbilder, Grafiken, Abstrakta und „Schreibereien“ kön- nen Sie in der Galerie anschauen

und erwerben. Außerdem bieten wir ein kleines, aber feines Angebot ausgewählter Literatur.

Wer z. B. gerne einmal ein Aquarell malen möchte, kann diese Technik im Atelier aus- probieren. Es wird ein Landschaftsaquarell gemalt. Keine Angst, Helga Hoppe steht Ihnen mit Tipps und Tricks zur Seite

Was ist das Besondere an Ihrem Angebot?

In meiner Kunst geht es nicht um fotografische Genauigkeit, sondern um das Einfangen von Stimmungen. Suchen, finden, geschehen lassen, gestalten sind einige Leitgedanken. Als Gast sind Sie sowohl in der Galerie als auch im angeglie- derten Atelier willkommen. Oft entwickeln sich kurzweilige Plaudereien, die durchaus über Kunst und Literatur hinausgehen.



Was möchten Sie den Besuchern Ihrer Galerie bieten?

Ich möchte den Menschen Kunst ein wenig nä- herbringen und diesbezüglich Berührungsängste abbauen. Ich höre öfter: „Ich verstehe nichts von Kunst“. Aber was heißt das schon? Jeder kann sehr schnell entscheiden, ob ihm ein Werk gefällt oder eben auch nicht. Das sehe ich ganz ent- spannt und freue mich immer über interessierte Gäste.

Wo kann unser Gast Sie besuchen?

Unsere Galerie im Herrengaben 11 in Tönning ist gut erreichbar. Vom Marktplatz aus sind es keine 300 Meter zu Fuß. Gehen Sie Richtung Eiderdeich, passieren Sie den Schlossgarten linker Hand, nach wenigen Meter befindet sich unsere Galerie zu Ihrer Linken. Natürlich können Sie auch online reinschauen: www.galerie-biller-un-boeker.de.

Inhaberin: Helga Hoppe

Anschrift: Herrengaben 11, Tönning

Telefon: 04861 6189665

Öffnungszeiten

Apr.–Okt.: Di. bis Fr. 14.00–18.00 Uhr
Nov.–Mär.: Di. bis Fr. 14.00–17.00 Uhr

Web: www.galerie-biller-un-boeker.de

Atelier Max Höppner



Der gebürtige Tetenbüller hat in Berlin an der Hochschule der Künste Grafikdesign studiert und mit einem Diplom bei Prof. Jürgen Spohn abgeschlossen. Anschließend arbeitete er in verschiedenen Berliner Werbeagenturen, um sich nach acht Jahren mit seinem ersten Grafik-Atelier selbstständig zu machen. Ab Ende der 90er war er parallel dazu mehrere Jahre als Kreativitätstrainer für verschiedene Unternehmen und Institutionen tätig.

Vor ungefähr 15 Jahren zog er in seine nordfriesische Heimat zurück, um seiner neuen Partnerin und seiner Familie nahe zu sein. Neben seiner Tätigkeit als Kommunikationsdesigner entwickelte sich die Aquarellmalerei zu seiner Muse. Als Teilnehmer bei den Tagen der offenen Ateliers in Eiderstedt stellte er regelmäßig seine Arbeiten in seinem Künstleratelier aus. Inzwischen bietet er auch Aquarellworkshops für Gäste und Einheimische im Atelierhaus Uelvesbüll an.

Wir haben ihn für Sie interviewt, um Ihnen ein interessantes Ausflugsziel vorzustellen.

Herr Höppner, was können unsere Gäste bei Ihnen erleben?

In meinem Atelier in Tetenbüll stelle ich meine Aquarelle und Inkyzeichnungen aus. Gäste können mein Atelier gerne besuchen. Meine Arbeiten biete ich in der Regel als Original zum Kauf an, aber von einigen Motiven gibt es auch Postkarten.

Was ist das Besondere an Ihrem Angebot?

Es gibt eine große Auswahl an Arbeiten. Von der Aquarellskizze über das klassische Aquarell bis zur Darstellung mit verschiedenen Mischtechniken stelle ich verschiedene Facetten der Aquarellmalerei aus. Wer meine Techniken erlernen möchte, dem bringe ich sie in meinen Aquarellworkshops bei.

Was möchten Sie den Besuchern Ihres Ateliers bieten?

Ich erläutere meinen Besuchern meine Werke gerne persönlich: In welcher Situation sind meine Arbeiten entstanden? Was war die Motivation und wie habe ich sie realisiert?

Welches Bild welchen Betrachter gefühlsmäßig anspricht ist sehr unterschiedlich. Die einen



lieben das Aufgeräumte, die anderen das Experimentelle. Viele meiner Werke zeigen Motive von unserem schönen Eiderstedt, aber es gibt auch Still-Leben, Teekannen, Bäume und Sträucher. Wem eine meiner Arbeiten gefällt, der kann sie kaufen und gleich mit nach Hause mitnehmen. Ich glaube, das sind schöne „tragbare“ Urlaubserinnerungen.

Wo kann unser Gast Sie besuchen?

Auf meiner Website biete ich Interessierten Infos zu meiner Person und zu meiner Malerei an. In der Online-Bildergalerie kann man schon mal reinschnuppern, ob etwas für einen dabei ist. Online können sich Besucher auch über Neuigkeiten und vor allem meine aktuellen Kursangebote informieren. Nach telefonischer Vereinbarung freue ich mich auch immer über Besucher in meinem Atelier in Tetenbüll. Es befindet sich übrigens in einem alten Reetdachhaus, in dem Sie noch einen Hauch vergangener Zeiten spüren können.

Inhaber: Max Höppner

Anschrift: Im Osterkoogsdeich 2, Tetenbüll

Telefon: 0170 324 23 16

Öffnungszeiten: nach Vereinbarung

Web: www.aquarellmalen-an-der-nordsee.de



Heizungs- u.
Sanitärtechnik

Boller GmbH

Ihr Partner für
Wellness und
Wärme



Fachbetrieb für: Heizung – Sanitär – Klima – Elektrotechnik

Bövergeest 85 g • 25826 St. Peter-Ording Tel. 0 48 63 - 37 66

Fax 0 48 63 - 37 67 • www.boller-shk.de • info@boller-shk.de



Heizung · Sanitär · Elektro

CHRISTIANSEN GmbH



Friedrichstadt · St. Peter-Ording

☎ 04881 /

9 30 30

Tönninger Straße 19a
25840 Friedrichstadt

☎ 04863 /

478877

Wittendünergeest Nr. 32
25826 St. Peter-Ording



Bei uns bekommen Sie den Badumbau aus einer Hand:

Von der Planung bis zur kompletten Fertigstellung inklusive aller Gewerke wie Heizung, Sanitär, Elektro, Fliesen, Maler, Innenausbau. Lassen Sie sich in unseren Badausstellungen in Friedrichstadt und St. Peter-Ording inspirieren.

www.wuf-christiansen.de

Sport

ST. PETER-ORDING IST LANDAUF, LANDAB BEKANNT ALS DER NABEL DER DEUTSCHEN WASSERSPORT-WELT. Ihnen aufzuzählen, welche Möglichkeiten sich Ihnen bieten, sich am und im Wasser sportlich zu betätigen, kann nur unvollständig bleiben. Sei es Surfen, Kiten, Wandern, Joggen, Nordic Walking, Yoga, Radfahren oder Schwimmen – in SPO gibt es eine Menge zu erleben.



NORDSEE-FITNESS-PARK

Ganz St. Peter-Ording ist, wenn man möchte, ein einziger Fitness-Park. Für Ihren Aktiv-Urlaub bietet SPO Ihnen 16 ausgeschilderte Strecken mit einer Gesamtlänge von insgesamt 76 Kilometern – geeignet für Spaziergänge, Jogging, Wandern oder Nordic Walking. Nähere Infos gern auf Anfrage oder bei den Tourismus-Büros.

STRANDSEGELN

Nordsport Events SPO, Strandweg 16, SPO Ording, 04863 4746606

SURFEN UND KITEN

Wassersportcenter X-H2O, am Ordinger Strand, SPO Ording, 04863 478800

Kitesurfing Experience, Markus Schreck, 0152 05857691

TENNIS

Tennisclub Blau Weiss, Dreilanden, SPO Bad, 04863 2644

TIPP: Im Haus Atlantic steht allen Gästen ein Tennisplatz kostenlos zur Verfügung.

FITNESS-STUDIO

Fitness Club Body in Motion, Ringstraße 17, Tönning, 04861 610214 – auch Tages- oder Wochenkarten für Gäste!

YOGA

Sandra Wagner, an diversen Orten, 01523 7741820

ProMentalis, Tönninger Str. 45, Garding, 04862 2013230

Glücklich bewegt, Op de Geest 42, SPO Dorf, 04863 9504299

GOLF

Nordsee-Golfclub St. Peter Ording, Eiderweg 1, SPO Böhl, 04863 3545

Open County Golfclub, Esing 7, Tating, 04863 955060

TIPP: Unsere Domizile mit den IDs 015, 045, 365, 389, 390, 373 und 225 befinden sich in der Nähe des Nordsee-Golfclubs St. Peter Ording.

REITSPORT

Reiten Am Meer Reitanlage Dreililien, Südstrand 11, SPO Dorf, 04863 2401

Reitanlage Peternhof, Brüllweg 2, SPO Dorf, 0162 6181118

Reiterhof Immensee, Böhler Weg 83, SPO Böhl, 0172 8803341

Mobil und aktiv

MOBIL UND AKTIV TROTZ HANDICAP: Die Gemeinde SPO und ihre Einwohner möchten, dass SPO für alle genießbar ist und geben sich deshalb große Mühe, den Ort so barrierefrei wie möglich zu machen. Weite Teil der Infrastruktur berücksichtigen bereits die Anforderungen von Menschen mit eingeschränkter Mobilität.

So gibt es barrierefreie Toiletten an den Stränden und den Strandparkplätzen. Absenkbare Ortsbusse, Rollstuhltransporte und entsprechende Parkplätze unterstützen Ihre Mobilität. Auch viele Restaurants achten auf Barrierefreiheit.

Vollständige, detaillierte und aktuelle Informationen halten die Tourismus-Zentrale und die Tourist-Infos für Sie bereit. Gern schicken auch wir Ihnen auf Anfrage detaillierte Prospekte per E-Mail zu, die Sie bei Ihrer Urlaubsplanung unterstützen. Im Folgenden führen wir einige der Ansprechpartner auf, deren Dienste Sie gegebenenfalls in Anspruch nehmen können.

ROLLSTUHL- UND KRANKENTRANSPORTE

Taxi-Schäfer, 04863 3711

VERLEIH VON ROLLSTÜHLEN, ROLLATOREN, ETC.

Sanitätshaus Krämer, 04863 476363

VERLEIH VON (ELEKTRISCHEN) STRANDROLLSTÜHLEN

Tourismus-Zentrale St. Peter-Ording, 04863 999155 (April bis Oktober)

SPORT MIT ZWEI HANDICAPS

Schlaganfall-Golfgruppe im Nordsee-Golfclub SPO, 04863 3545



Entdecken und genießen

SHOPPING: In St. Peter-Ording gibt es zwei „Einkaufsmeilen“, auf denen sich ein wunderschönes, individuelles Ladengeschäft an das nächste reiht. Sie sind herzlich eingeladen, hier zu flanieren und zu bummeln. Die folgenden Aufzählungen erheben keinerlei Anspruch auf Vollständigkeit, sondern sollen nur zu Ihrer Inspiration dienen.

**EINKAUFSMEILE
„DORFSTRASSE“, SPO DORF**

- Stilkontor, Tee
- Das kleine Schuhhaus, Schuhmode
- Wellensteyn, Outdoor-Mode
- Stadtschlachter Claußen, Delikatessen
- Closed, Damen- und Herrenmode
- Outdoor OLE, Outdoor-Mode
- Crantz Floristik, Blumen und Dekoration
- Boy Jöns, Bernstein
- Green Life Natur, Damen- und Kindermode
- Tide 1311, Herrenmode
- Cabo 13°11, Damenmode



**EINKAUFSMEILE „IM BAD“,
SPO BAD**

- Pinoccio, Kinder-Mode
- L’Occitane, Parfümerie
- Adenauer & Co., Mode
- Auktionshaus SPO, Schmuck und Kunst
- Buchhandlung Tewes, Bücher
- Mode Richter, Mode
- Caribou, Outdoor-Mode
- M&Molt, Schmuck
- Boutique Legere, Schuhe
- Mondenkind, Spielwaren



LEBENSMITTEL: Wer eine Ferienwohnung oder ein Ferienhaus bucht, tut dies auch, weil er sich selbst versorgen möchte. Die Einkaufsmöglichkeit mit der größten Auswahl ist das Gewerbegebiet Nordergeest am Bahnhof Süd. Dort finden Sie REWE, Aldi und Lidl sowie Getränkeland LOMA und Getränke-Rönnfeldt an einem zentralen Ort. Darüber hinaus gibt es den Edeka-Markt Johst (Dorfstraße in SPO Dorf) sowie den Edeka-Markt Bath (Im Bad in SPO Bad). Und jeden Mittwochvormittag finden Sie auf dem Wochenmarkt (Marktplatz in SPO Dorf) feine Delikatessen und Frisches aus der Region.

Weitere Einkaufsmöglichkeiten bestehen darüberhinaus beim Edeka Pioch, Süderstraße 65 in Garding sowie im Einkaufszentrum in der Dithmarscher Straße in Tönning.

**TAMS
KÜCHEN & TISCHLEREI**

Friedrichstraße 52
25774 Lunden
Tel: 04882-6151
Fax: 04882-5801
Tams@Kuechen.de
www.Tams-Kuechen-Tischlerei.de



**Wohn Gut
TAMS**

Badallee 14
25826 St. Peter-Ording
Tel: 04863-9501707
Fax: 04863-9504443
Tams@Tams-Wohngut.de
www.Tams-Wohngut.de



Kulinarik

DIE HALBINSEL EIDERSTEDT IST FÜR IHRE HERVORRAGENDE KULINARISCHE GENUSSWELT BEKANNT. Viele Gäste kommen sogar vor allem wegen der guten Küchen nach SPO. Es empfiehlt sich unbedingt, auch die Geheimtipps im „Hinterland“ von SPO zu besuchen. Deshalb haben wir für unsere Gäste an dieser Stelle – nach ausgiebigen, selbstlosen Feldversuchen – eine kleine Übersicht von Restaurants zusammengestellt, deren Besuch wir Ihnen uneingeschränkt empfehlen können. Lassen Sie sich überraschen!



SPITZEN-RESTAURANTS IN SPO UND AUF EIDERSTEDT

Weingarten am Schlosspark – das beste Restaurant auf Eiderstedt. Punkt. Bringen Sie Zeit mit! Es lohnt sich!
Herrengraben 8, Tönning, 04861 1003

Restaurant Handelskrug – hervorragende Küche mit regionalen Spezialitäten und erstklassigem Service, Dorfstraße 19, Oldenswort, 04864 800

Schankwirtschaft Wilhelm Andresen – regionale Küche und Kuchen, Katingsiel 4, bei Tönning, 04862 370

TIPP: ideal kombinierbar mit einer schönen Radtour!

Böhler Landgang – gehobene Küche in exklusivem Ambiente unter Reet am Leuchtturm, Böhler Landstraße 153, SPO Böhl, 04863 4029774

Strandbar 54° Nord – gutes Essen vor einmaliger Kulisse. Pfahlbau am Ordinger Strand, SPO, 04863 478175



FISCH

Die Räucherscheune – frischer Fisch, auch zum Mitnehmen, am Einkaufszentrum im Nordergeest in SPO, 04863 3421

Goldener Anker – eine der besten Fisch-Adressen in uriger Atmosphäre. Am Hafen 32, Tönning, 04861 218

Aussichtspavillon am Eidersperrwerk Fischbrötchen zum Niederknien, Eidersperrwerk Parkplatz Südseite, 04833 2587

TIPP: ideal kombinierbar mit einer schönen Radtour!

Restaurant Spieskommer – exquisite Küche direkt am Deich, Everschoper Str. 1, Tetenbüll, 04865 901290



INTERNATIONALE KÜCHE

Ristorante Mamma Mia – italienische Klassiker, überraschend originelle Rezepte. Neustraße 2, Tönning, 04861 610537

Olympia Restaurant – griechische Küche und Gastfreundschaft, Badallee 33, SPO Dorf, 04863 4788250

Ristorante Da Gigi – sehr gute italienische Küche und ein Spitzenservice, Badallee 8, SPO Dorf, 04863 2118

Tapas Bar No. 5 – leckere Tapas wie in Spanien. Fischerstraße 5, Garding, 04862 2018373



KUCHEN UND TORTEN

Landcafé éclair – Koogstraße 57, Tümlauer Koog, 04862 201609

Welt-Café – Dorfstraße 7, Welt, 04862 2174995

Café Hafenblick – Am Hafen 38, Tönning, 04861 1533

BEI ALLEN RESTAURANTEMPFEHLUNGEN

GILT: Bitte informieren Sie sich vorab über die Öffnungs- und Küchenzeiten, zu Stoßzeiten wird eine Reservierung empfohlen.



Da Gigi

Bella Italia in SPO

Familie Pandolfo empfängt Sie in der Badallee 8 in St. Peter-Ording. Freuen Sie sich auf ein familiengeführtes Restaurant mit italienischer Atmosphäre, die an die Ristorantes in der berühmten Via Cavour in Rom erinnert.

- Antipasti
- Bruchetta
- Pizza

- Al forno
- Pasta
- italienische Weine

Badallee 8 | 25826 St. Peter-Ording | Tel. 04863 2118 | täglich ab 11 Uhr geöffnet

Abgesehen von unseren persönlichen Empfehlungen lohnt sich auch ein Besuch in den prominenten Lokalisationen von SPO: **Fisch Gosch** an der Seebrücke sowie die Pfahlbauten **Die Seekiste** in Böhl, **Strandhütte Axels Restaurant** in Dorf, **Arche Noah** in Bad und **Strandcafé Silbermöwe** in Ordning.

Urlaub mit Kindern

WURDE IHREM KIND EINE STRENGE SPIEL-KUR VERSCHRIEBEN? PERFEKT!

Denn St. Peter-Ording bietet Kindern allerhand Möglichkeiten zum Spielen und Toben. Aber auch zum spielerischen Lernen. Damit selbst bei Schietwetter keine Langeweile aufkommt, hier die coolsten Locations für Kids in SPO und Umgebung:



Wir empfehlen vorab telefonisch die jeweiligen Öffnungszeiten zu erfragen oder sich für besondere Aktivitäten anzumelden.

In den Dünen und Wäldern von SPO befinden sich diverse kleine Spielplätze über den gesamten Ort verteilt. Darüber hinaus finden in St. Peter-Ording das gesamte Jahr über zahlreiche Veranstaltungen und Angeboten statt, die auf die jüngsten unserer Gäste zugeschnitten sind – auch viele Events an der frischen Luft und am Strand. Bei Anreise händigen wir Ihnen auf Nachfrage gern den aktuellen Programmplan aus.

SPIELPLÄTZE

Spielplatz und Mini-Golf an der Strandpromenade, Strandpromenade, SPO Bad.

Ponderosa Waldspielplatz, Strandweg 22, SPO Ording.

INDOOR-SPIELPLÄTZE

Kinderspielhaus, Dorfstraße 57, SPO Dorf, 04863 9990

Spielscheune, Martendorf 4, Tating, 04862-2019851

Pelotero Fun-City, Alte Schützenwiese 1, Wesselburen, 04833 545721

Fun Center Husum, Ostenfelder Str. 64, Husum, 04841 7799411

WEITERE AKTIVITÄTEN

Gemeindebücherei, Badallee 56, SPO Dorf, 04863 2987

Westküstenpark & Robbarium, Wohldweg 6, SPO Dorf, 04863 3044

Dünen-Therme, Maleens Knoll 2, SPO Bad, 04863 999161

Nordlicht Verzeckrino, Im Bad 31, SPO Bad, 04863 478074

Multimar Wattforum, Dithmarscher Str. 6, Tönning, 04861 96200

Adler-Schiffausflüge, Am Eiderdeich, Tönning, 04651 9870888

Tolk-Schau Freizeitpark, Tolkschau 1, Tolk, 04622 2084 – ungefähr eine Autostunde von SPO. Es lohnt sich!

St. Peter-Ording Seehunde & Co.

Größte Seehundanlage Deutschlands,
über 800 Haus- und Wildtiere,
Schlangen, Schildkröten, Reptilien,
Pelikane, Alpakas, Greifvögel,
freifliegende Storchkolonie...

**Der NaturErlebnisTierpark
Westküstenpark & Robbarium**
Info: 04863/3044 · westkuestenpark.de



WESTKÜSTENPARK ST. PETER-ORDING

über
25
Jahre
seit 1992



Bildungseinrichtung für Nachhaltigkeit

Kerzendiele



Ein bisschen verborgen liegt dieser Schatz auf Eiderstedt. In fünfter Generation betreibt Birgit Groth hier den Familienhof, den sie 2008 von ihren Eltern übernommen hat. Seit Ostern 2016 betreibt sie eine wunderschön eingerichtete Kerzendiele, in der man kleine Kunstwerke aus Wachs unter Anleitung selbst formen oder eines der Schmuckstücke aus der Ausstellung kaufen kann.

Wir haben die Kerzendiele für Sie besucht und uns mit Frau Groth unterhalten.

Frau Groth, was können unsere Gäste bei Ihnen erleben?

In unserer Kerzen-Diele dürfen die Menschen eine alte Tradition, das Kerzenziehen, selbst erleben. Das Handwerk wird im Werkraum gezeigt und von mir begleitet. Im Verkaufsraum gibt es besondere Kerzen aus Raps oder Bienenwachs, als Häuser, als Fackel für Draußen sowie Yoga-kerzen, Weihnachtliches und vieles mehr.

Was ist das Besondere an Ihrem Angebot?

Selbst Kerzen zu ziehen ist auch als Erwachsener ein Erlebnis und eine wunderbare Möglichkeit, fast schon meditativ zu werkeln und dabei den Kopf freizubekommen. Für Familien ist es ein schönes Erlebnis, einen spannenden Nachmittag gemeinsam zu verbringen und das Ergebnis der Arbeit in den eigenen Händen mit nach Hause zu tragen. Für Kinder ist es großartig zu erkennen, wie dünn und klein etwas beginnt, das man selbst zu etwas ganz Leuchtendem, Großartigem wachsen lässt.



Was möchten Sie den Besuchern Ihrer Galerie bieten?

In unserem hektischen Alltag nehmen wir uns oft zu wenig Zeit für uns selbst. Dabei ist gerade das doch der Schlüssel zu Wohlbefinden und Glückseligkeit. Mein Motto lautet: „Zünde dir jeden Tag eine Kerze an, am besten die in deinem Herzen.“

Wo kann unser Gast Sie besuchen?

Unser Hof liegt bei Kirchspiel-Garding. Von Montag bis Freitag kann man gern vorbeikommen und in der Ausstellung stöbern (in Corona-Zeiten bitten wir aber um Anmeldung). Workshops werden online im Veranstaltungskalender von SPO abgedruckt. Zusätzlich können kleine Gruppen auch Extra-Termine erhalten.

Inhaberin: Birgit Groth
Anschrift: Hartkoogweg 1, Kirchspiel Garding
Telefon: 04862 952
Öffnungszeiten: Di und Do von 14:00–18:00 Uhr nur nach Anmeldung
Web: www.ferienhof-groth.de/kerzendiele/

Wellness & Beauty

Für alle, die sich im Urlaub verwöhnen lassen möchten, haben wir hier eine kurze Übersicht einiger ausgewählter Angebote zusammengestellt.

WELLNESS & BEAUTY

Dünen-Therme, breit gefächertes Angebot an Wellness- und Beauty-Behandlungen sowie hochwertige Kosmetikprodukte
Maleens Knoll 2, SPO Bad, 04863 9990

Kosmetikstudio Cordy, Wellness & Beauty
Am Kurbad 17, SPO Bad, 04863 478174

Das Happy Feet, Massagen & Fußpflege
Im Bad 37, SPO Bad, 0177 8052485

Kosmetik-Praxis Angelika Gorzel, Wellness & Beauty
Böhler Landstr. 62, SPO Dorf, 04863 4746282

Rossmann, Drogeriemarkt
Nordergeest 2, SPO Dorf

FRISEUR

SchneideRaum
Badallee 11, SPO Dorf, 04863 478381

Maja Petersen
Dorfstraße 17, SPO Dorf, 04863 950227

Art of Hair
Dorfstraße 45, SPO Dorf, 04863 478435



Urlaub mit Hund

WIR HABEN AUF UNSERER WEBSITE WWW.EIDERSTEDTER.DE EINE EXTRA-KATEGORIE FÜR ALLE DOMIZILE EINGERICHTET, IN DENEN HUNDE HERZLICH WILLKOMMEN SIND. Da SPO bei Hundebesitzern sehr beliebt ist und viele Vierbeiner hier ihren Urlaub verbringen, gilt es ein paar Regeln einzuhalten, damit alle gleichermaßen zufrieden sein können.

AUSLAUFZONEN FÜR HUNDE

In SPO gibt es zwei große Hundeauslaufzonen am Strand. Die eine befindet sich am Strandabschnitt Bad, ca. 600 Meter links/südlich von der Seebrücke (bitte Ausschilderung beachten). Die andere befindet sich am Strandabschnitt Ording, ca. 800 Meter rechts/nördlich von den Pfahlbauten (bitte Ausschilderung beachten) bzw. 300 Meter vom Strandübergang Hungerhamm, wo es auch direkt einen Parkplatz (kostenpflichtig) gibt.

Ein weiteres Auslaufgebiet befindet sich am ehemaligen Schützenhaus in den Westmarken in SPO Bad. Dort gibt es ein prima eingezäuntes Freilaufgelände mit ca. 3000 Quadratmeter Fläche.

TIERÄRZTE

Dr. med. vet. Wolfram Gebhardt, Bövergeest 105, SPO Böhl, 04863 95342 oder für Notfälle 0170 527 7799.

Tierarztpraxis Freudenthal, Tönninger Straße 2, Garding, 04862 8787

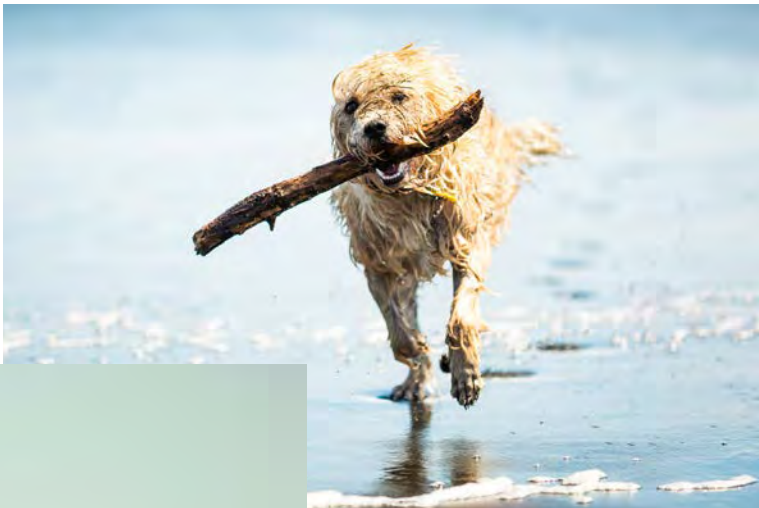

HUNDE-REGELN IM FERIENDOMIZIL

In entsprechend gekennzeichneten Domizilen dürfen Hunde mitgebracht werden. Jedoch müssen die lieben Vierbeiner vorher angemeldet werden. Unangemeldete Hunde oder gar Hunde in Nicht-Haustier-Domizilen führen zur sofortigen Beendigung des Mietvertrags und dem Auszug aus dem Objekt. In letzterem Fall kann es zu Schadenszahlungen kommen, da unter unseren Gäste auch Tierhaarallergiker sind, die sich auf die 100 prozentige Einhaltung der Tierordnungen verlassen müssen.

Hunde dürfen sich nur auf der unteren Wohnzimmer-Etage des Domizils aufhalten und nicht auf Stühlen, Sofas oder Betten ruhen. Bitte achten Sie darauf, dass dies ausnahmslos eingehalten wird, da Herrchen und Frauchen sonst die Kosten für den erhöhten Reinigungsaufwand nachträglich bezahlen müssen.

Andere Haustiere als Hunde sind in unseren Domizilen leider nicht zugelassen. Wir bitten um Ihr Verständnis.

HUNDE-REGELN IM FREIEN

In ganz St. Peter-Ording gilt die Leinenpflicht (für Hunde). Herrchen und Frauchen müssen alles mitnehmen, was Bello und Wauzi liegen lassen könnten – auch wenn es niemand gesehen hat. Die Gemeinde verteilt für diesen Zweck an über 60 Service-Stationen kostenlose Beutelchen.



REINIGUNGSSERVICE

- Häuser | Pensionen
- Ferienwohnungen | Hotels
- Grundreinigung
- Endreinigung

HAUSMEISTERSERVICE

- Winterdienst
- Rasen mähen
- Gartenarbeit
- Umzüge

HANDWERK

- Trockenbau
- Malerarbeiten
- Boden (Fliesen, Parkett...)
- Reparaturen

WÄSCHEREI

- Hol- & Bringservice
- Gardinenservice
- Leih-Wäsche
- Waschen & trocknen

... und vieles mehr

Badallee 38 - 40 | 25826 St. Peter-Ording | Tel.: +49(0)4863 95 04 151
Mobil: +49(0)152 317 856 64 | E-Mail: office@totalservice-spo.de | www.totalservice-spo.de

Gäste im Portrait

CHRISTIANE FRINGS aus Stolberg im Rheinland verbringt ihren Urlaub gemeinsam mit ihrer Familie seit 1988 regelmäßig in SPO. Seit über 20 Jahren bucht sie ihre Ferienunterkunft bei Eiderstedter. Auch als Rentnerin nimmt sie die weite Reise von 600 Kilometer gern auf sich, um bei uns eine erholsame Zeit zu verbringen.

Was ist für Sie das Besondere an SPO?

St. Peter-Ording ist nach wie vor ein beschaulicher Ort, in dem man Ruhe und Erholung finden kann – auf jeden Fall in der Nebensaison. Der große weitläufige Strand zieht mich immer wieder aus dem Rheinland in den Norden.

Welcher ist Ihr persönlicher Lieblingsort in SPO?

Am liebsten bin ich im Ortsteil Dorf. Hier habe ich alles, was ich brauche: Die Geschäfte und Restaurants und man trifft ein paar Leute. Hier finde ich es gemütlich, hier fühle ich mich „zu Hause“.

Was war Ihr ganz besonderer „SPO-Moment“?

Ich war damals dabei, als die Dreharbeiten der Fernseh-Serie „Gegen den Wind“ am Ordinger Strand stattfanden. Das war schon spannend! Und die Serie habe ich gern zu Hause geguckt und mich an SPO erinnert.



Was gefällt Ihnen an Eiderstedter am besten?

Mir gefällt der freundliche und gute Service. Man bekommt immer eine schnelle Rückmeldung.

Was macht Eiderstedter Ihrer Meinung nach anders als andere Appartement-Vermittler?

Gute Frage, aber ich kann sie nicht beantworten: Ich habe bisher ausschließlich über Eiderstedter gebucht.



Haus Sturmmöwe
Objekt-IDs 027-036, 027-116,
027-117, 027-120, 027-121



BRIGITTE UND WOLF ROSENZWEIG sind schon seit 1989 treue St. Peteraner. Seit mehr als zehn Jahren buchen sie ihren Urlaub immer bei Eiderstedter. Die beiden kommen aus Neu Wulmstorf bei Hamburg. Brigitte ist selbstständig und leitet eine Spielsprachschule, ihr Mann Wolf ist hauptamtlicher Bürgermeister der Gemeinde Neu Wulmstorf.

Liebe Eheleute Rosenzweig, warum kommen Sie so gerne nach SPO?

Wir mögen SPO zu jeder Jahreszeit: die Luft, den weiten Strand, das Wattenmeer. Zu Hause an unserer Pinnwand haben wir eine Postkarte: „Ich brauche keine Therapie, ich muss nur nach SPO“. Das ist genau unser Motto – und es gilt aktuell mehr denn je.

Welcher ist Ihr persönlicher Lieblingsort in SPO oder auf Eiderstedt?

Am wohlsten fühlen wir uns im gemütlichen Ortsteil Dorf, deswegen buchen wir immer eines der Domizile im Gröner Weg 9. Von hier aus können wir auch gut unseren Lieblingsspaziergang starten: bei Ebbe vom Südstrand durchs Watt über die Sandbank nach Bad.



Was war Ihr ganz besonderer „SPO-Moment“?

Es sind gleich mehrere: Drachen steigen lassen mit den Kindern, Fahrradtouren gegen den Wind und natürlich Krabben pulen.

Was gefällt Ihnen an Eiderstedter am besten?

Uns gefallen der freundliche Service und die Hilfsbereitschaft der Mitarbeiter. Und wenn einmal alle Stricke reißen sollten, kann man in der Regel unkompliziert umbuchen. Das gibt's so nur bei Eiderstedter.



Haus Gröner Weg 9
Objekt-IDs 104-227, 104-228,
104-200, 104-369

Vermieter im Portrait

Ihr Vater, Uwe Back, vermietet sein Haus seit 2014 über uns. Dieses Jahr haben seine Söhne **KNUT UND SVEND BACK** das „Haus Back“ übernommen. Zurzeit machen sich die Brüder daran, das Haus zu renovieren und den Generationswechsel somit auch auf die Einrichtung zu übertragen. Bis Frühjahr 2021 soll das beliebte Ferienhaus mit seinen vier Wohnungen in neuem Glanz erstrahlen.



Wir haben dies zum Anlass genommen, die beiden zu interviewen, um sie unseren Gästen näher vorstellen zu können.

Wer sind Knut und Svend Back?

Wir wurden auf Eiderstedt geboren und sind in St. Peter-Ording zur Schule gegangen. Heute lebt Svend in München und Knut in Hamburg. Wir sind beide in der IT-Branche tätig.

Was ist für Sie das Besondere an SPO?

Es ist unsere Heimat – hier schnacken die Leute so wie wir schnacken!

Was ist Ihr Lieblingsort auf Eiderstedt?

Eindeutig die Schankwirtschaft Andresen in Katingsiel! Zu einem Besuch in der Heimat gehört für uns unbedingt ein Eiergrog von „Mutter Andresen“. Sehr zu empfehlen!

Was war Ihr ganz besonderer „SPO-Moment“?

Wir wissen, wo und wann man Bernstein auf der Sandbank findet. (Anm. der Redaktion: Leider haben Sie es uns nicht verraten).

Was ist die besondere Geschichte Ihres Hauses?

Zusammen mit unserem Vater haben wir das Haus Ende der Siebzigerjahre eigenhändig erbaut. Jeder „Back“-Stein wurde mit unserer Muskelkraft auf den anderen gemauert. Zu einem Haus, das man vom Fundament bis zum Dach selbst gebaut hat, hat man eine ganz intensive Bindung. Diesen Winter werden wir das Haus umfassend renovieren – damit sich sowohl unsere vielen Stammgäste als auch neue Gäste wohlfühlen!

Was ist das Besondere an Ihrem Haus?

Das Haus ist und bleibt eine gemütliche Basis für Exkursionen in St. Peter-Ording und Umgebung. Das Kurzentrum und der Bahnhof sind gut zu Fuß zu erreichen. Immer wieder geben Gäste uns das Feedback, dass das große Grundstück ideal für Familien ist. Volleyballspielen hinter dem Haus? Kein Problem: Netz mitnehmen, aufbauen und los! Sehr oft buchen Gäste auch zwei übereinander liegende Wohnungen mit gemeinsamem Flur, quasi wie eine eigene Doppelhaushälfte.

Warum sollten Feriengäste bei Eiderstedter buchen?

Als IT-Experten freuen wir uns immer wieder über den Web-Auftritt www.eiderstedter.de, der state of the art ist. Gäste finden dort die wohl größte Auswahl an Ferienwohnungen in Sankt Peter-Ording.

Was macht Ihr Vater jetzt?

Für Gäste, die direkt im Ortsteil Bad eine Wohnung suchen, bietet unser Vater weiterhin noch zwei Wohnungen direkt im Kurzentrum an.



Haus Back
Objekt-IDs 123-250, 123-251, 123-252 und 123-253

DIE EHELEUTE ANKE UND WALTER PETERSEN vermitteln ihre beiden Ferienwohnungen seit 2012 über uns. Als ortsansässige Vermieter kümmern sie sich liebevoll um ihre Immobilien und das Wohl ihrer Gäste.



Wir möchten Ihnen unsere langjährigen Vermieter an dieser Stelle persönlich vorstellen.

Wer sind Anke und Walter Petersen?

Ich bin gebürtiger St. Peteraner und in Böhl aufgewachsen. Meine Frau Anke habe ich aus Dithmarschen über die Eider entführt. Wir sind inzwischen Ruheständler und bringen uns ehrenamtlich im Museum der Landschaft Eiderstedt und im Backhaus ein.

Was ist für Sie das Besondere an SPO?

Wir lieben das grüne Vorland mit seiner reichen Flora und Fauna. Zum Beispiel die vielen Störche, die man bei uns beobachten kann. Wir lieben aber auch die Stürme und die Naturgewalt des Meeres.

Welcher ist Ihr persönlicher Lieblingsort in SPO?

Der Süderhöfter Leuchtturm, der nur circa 200 m von unserem jetzigen Heim entfernt liegt. Hier stoßen wir immer gerne mit einem Glas Sekt auf das Neue Jahr an.

Was war Ihr ganz besonderer „SPO-Moment“?

Die Taufe unserer Enkeltochter in der wunderschönen Kirche St. Peter.

Gibt es eine besondere Geschichte zur Immobilie?

Wer SPO schon lange kennt, wird sich sicherlich erinnern, dass dort, wo heute unsere Fewo ID 064 steht, früher das sogenannte Blech-Hotel

war. Dort trafen sich die jungen Leute zum gemütlichen Beisammensein.

Was ist das Besondere an Ihrem Domizil? Was möchten Sie Ihren Gästen bieten?

Unsere ID 064 besticht durch ihre strandnahe Lage, mit kurzem Weg zum Deich und Leuchtturm. Unser ID 275 im 8. Stock bietet einen wunderschönen Blick über das Badzentrum bis hin zur „Arche Noah“. Unsere Silvestergäste finden es immer wieder großartig, dass sie das große Feuerwerk vom Balkon aus betrachten können.

Warum sollten Feriengäste Ihrer Meinung nach bei Eiderstedter buchen?

Weil die Gäste dort einen kompetenten und zuverlässigen Partner für ihren Urlaub haben.



Haus Zum Leuchtturm 10, Whg. 3 „Bi dat Blinkfuer“
Objekt-ID 046-064



Haus Atlantic, Whg. 124
Objekt-ID 003-275





DER ORTSTEIL BAD WIRD AUCH ALS KURZENTRUM BEZEICHNET.

Hier eröffnete 1877 das erste Hotel und legte damit den Grundstein für den damals noch jungen Fremdenverkehr auf Eiderstedt. Heute befinden sich in Bad viele Urlaubshighlights wie zum Beispiel das preisgekrönte Freizeit- und Erlebnisbad „Dünen-Therme“ mit der großen Saunalandschaft oder das Gesundheits- und Wellnesszentrum für alle, die es mit der Erholung im Urlaub wirklich ernst meinen. Zu ausgedehnten Spaziergängen laden die moderne Erlebnis-Promenade, die einmalig lange Seebrücke und der schöne weite Strandabschnitt ein, an dem auch gut und gerne gebadet wird. Für kulturelle Bereicherung sorgt das Veranstaltungszentrum „Dünen-Hus“, in dem regelmäßig interessante und unterhaltsame Events angeboten werden. Wer lieber kulinarischen Genüsse frönt oder etwas shoppen möchte, findet in Bad viele gute Restaurants und Cafés oder bummelt entlang der Schaufenster der Geschäfte.

Unsere Domizile im Ortsteil Bad sind ideal für alle, die mitten drin statt nur dabei sein möchten.



Bad

3 48 m² 1000 m Alter Badweg 11, SPO-Bad

Objekt-ID: 003-003



Saison	A	B	C	D	E
Tag	89 €	89 €	69 €	69 €	59 €
Woche	708 €	708 €	568 €	568 €	498 €

Saisonschnäppchen*

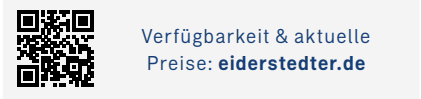

Verfügbarkeit & aktuelle Preise: eiderstedter.de



Haus Atlantic

Whg. 203 „5 Pfahlbautenblick“

Wunderschöner Panorama-Meerblick vom obersten OG (mit Fahrstuhl). Wohnung mit Wohn-/Esszimmer und Küche, Schlafzimmer mit Doppelbett, Kinderzimmer mit Einzelbett, Dusche/WC und Südwest-Balkon. Nur 10 Gehminuten zum Kurzentrum.

2 Schlafzi.	Sat-TV	Trockner
Balkon	Meerblick	Fahrstuhl
Pkw-Stellplatz	Geschirrspül.	E-Direkt-Hz.
Fahrradabst.	Dusche	Nichtraucher
Internet/WLAN	Waschm.	

4 47 m² 1000 m Alter Badweg 11, SPO-Bad

Objekt-ID: 003-009



Saison	A	B	C	D	E
Tag	Preise in Kürze online				
Woche					

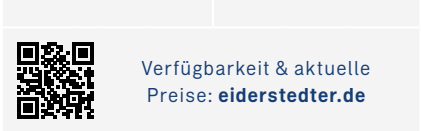

Verfügbarkeit & aktuelle Preise: eiderstedter.de

Haus Atlantic

Whg. 202

Dieses Domizil wird umfassend renoviert! Traumhafter Meerblick vom obersten Geschoss. Die Wohnung hat ein Wohn-/Esszimmer, einen davon getrennten Schlafbereich mit Doppelbett, eine gut ausgestattete Küche, ein modernes Duschbad und einen Balkon.

2 Schlafzi.	Sat-TV	Waschm.
Balkon	Meerblick	Trockner
Pkw-Stellplatz	Geschirrspül.	Fahrstuhl
Fahrradabst.	Dusche	Nichtraucher

3 47 m² 1000 m Alter Badweg 11, SPO-Bad

Objekt-ID: 003-010



Saison	A	B	C	D	E
Tag	72 €	72 €	52 €	52 €	46 €
Woche	588 €	588 €	448 €	448 €	406 €

Saisonschnäppchen*

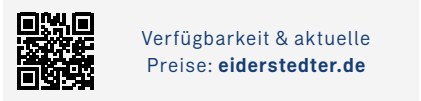

Verfügbarkeit & aktuelle Preise: eiderstedter.de

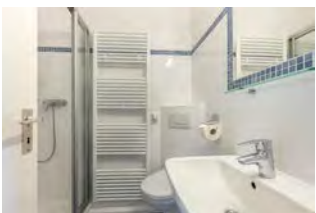

Haus Atlantic

Whg. 96 „Pidder“

Genießen Sie den sagenhaften Blick auf's Meer. Geschmackvoll eingerichtete, modern renovierte Ferienwohnung ‚Pidder‘ im 6. Obergeschoss mit Wohnzimmer, zwei Schlafzimmern, halboffener Küche, Dusche/WC und West-Balkon.

2 Schlafzi.	Sat-TV	Trockner
Balkon	Meerblick	Fahrstuhl
Pkw-Stellplatz	Geschirrspül.	E-Direkt-Hz.
Fahrradabst.	Dusche	Nichtraucher
Internet/WLAN	Waschm.	

4 41 m² 1000 m Alter Badweg 13, SPO-Bad

Objekt-ID: 003-011



Saison	A	B	C	D	E
Tag	79 €	79 €	79 €	79 €	79 €
Woche	630 €	630 €	630 €	630 €	630 €

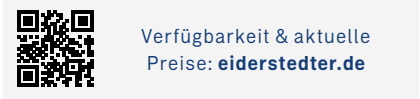

Verfügbarkeit & aktuelle Preise: eiderstedter.de

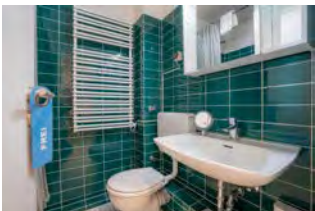

Haus Atlantic

Whg. 253 „Frische Brise“

Exklusive Fewo im 3. OG des Hauses „B“ mit schönem Ausblick ins Grüne. Mit einem Wohn-/Schlafzimmer mit Schlafsofa und offener Küche, einem Schlafzimmer mit franz. Doppelbett, Dusche/WC und Balkon nach Südost-Balkon.

Balkon	Sat-TV	Trockner
Pkw-Stellplatz	Geschirrspül.	Fahrstuhl
Fahrradabst.	Dusche	Infrarot-Hz.
Internet/WLAN	Waschm.	Nichtraucher

4 64 m² 1000 m Alter Badweg 11, SPO-Bad

Objekt-ID: 003-012

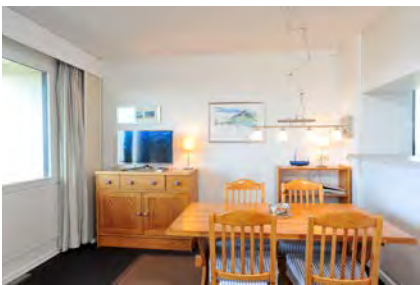

Saison	A	B	C	D	E
Tag	83 €	83 €	63 €	59 €	54 €
Woche	681 €	681 €	541 €	513 €	478 €

Saisonschnäppchen*

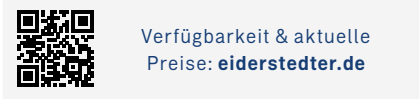

Verfügbarkeit & aktuelle Preise: eiderstedter.de

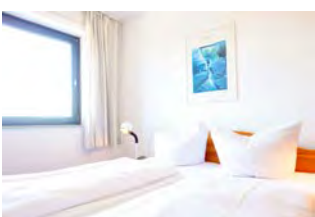

Haus Atlantic

Whg. 91 „Gegen den Wind“

Sehr schöne, ansprechend eingerichtete Wohnung im 6. OG mit West-Balkon. Sie verfügt über ein Wohnzimmer, ein Schlafzimmer mit Doppelbett, ein weiteres Schlafzimmer mit ausziehbarem Schlafsofa, eine Küche sowie ein Duschbad.

2 Schlafzi.	Sat-TV	Trockner
Balkon	Meerblick	Fahrstuhl
Pkw-Stellplatz	Geschirrspül.	Nichtraucher
Fahrradabst.	Dusche	
Internet/WLAN	Waschm.	

4 47 m² 1000 m Alter Badweg 11, SPO-Bad

Objekt-ID: 003-026



Saison	A	B	C	D	E
Tag	85 €	85 €	70 €	65 €	65 €
Woche	679 €	679 €	574 €	539 €	539 €

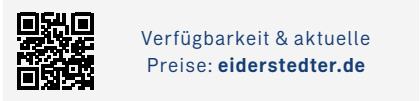

Verfügbarkeit & aktuelle Preise: eiderstedter.de



Haus Atlantic

Whg. 100

Zentral aber ruhig. Schöner Meerblick vom Balkon nach Südwesten. Die Wohnung im 6. OG bietet ein Wohnzimmer mit offener Küche, einen durch einen Vorhang abgeteilten Schlafbereich, ein Kinderzimmer mit Etagenbetten sowie ein Dusche/WC.

2 Schlafzi.	Sat-TV	Waschm.
Balkon	Meerblick	Trockner
Pkw-Stellplatz	Geschirrspül.	Fahrstuhl
Fahrradabst.	Mikrowelle	Nichtraucher
Internet/WLAN	Dusche	

3 47 m² 1000 m Alter Badweg 11, SPO-Bad

Objekt-ID: 003-062

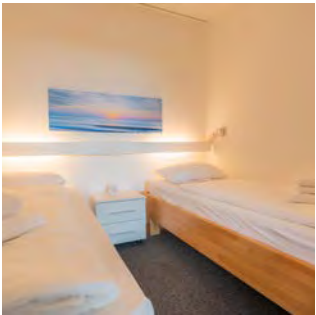

Saison	A	B	C	D	E
Tag	80 €	80 €	65 €	50 €	50 €
Woche	644 €	644 €	539 €	434 €	434 €

Personenzuschlag*: 3/10 € **Saisonschnäppchen***



Verfügbarkeit & aktuelle Preise: eiderstedter.de



Haus Atlantic

Whg. 65

Einen schönen Ausblick haben Sie in dieser gemütlichen Wohnung im 4. OG mit Westbalkon in Strandnähe. Es gibt zwei Schlafzimmer mit Einzelbetten, eine offene Küche, Duschbad mit WC. Kostenloser Tennisplatz am Haus vorhanden.

2 Schlafzi.	Internet/WLAN	Trockner
Balkon	Sat-TV	Fahrstuhl
Pkw-Stellplatz	Dusche	Nichtraucher
Fahrradabst.	Waschm.	

4 47 m² 1000 m Alter Badweg 11, SPO-Bad

Objekt-ID: 003-063

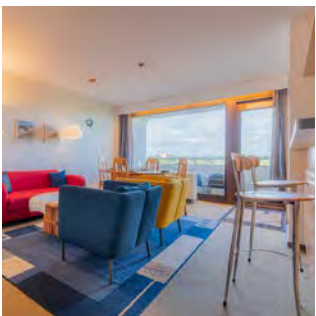

Saison	A	B	C	D	E
Tag	74 €	74 €	64 €	54 €	54 €
Woche	602 €	602 €	532 €	462 €	462 €

Saisonschnäppchen*



Verfügbarkeit & aktuelle Preise: eiderstedter.de

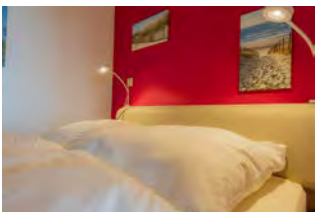

Haus Atlantic

Whg. 63

Gemütliche, helle Wohnung im 4. Obergeschoss. Die Wohnung hat ein Wohn-/Schlafzimmer mit einem durch einen Vorhang abgetrennten Schlafbereich mit Doppelbett, ein Kinderzimmer mit Etagenbetten, eine Küche, Dusche/WC und einen Balkon nach Westen.

2 Schlafzi.	Sat-TV	Trockner
Balkon	Mikrowelle	Fahrstuhl
Pkw-Stellplatz	Dusche	Nichtraucher
Fahrradabst.	Waschm.	

4 47 m² 1000 m Alter Badweg 11, SPO-Bad

Objekt-ID: 003-072



Saison	A	B	C	D	E
Tag	62 €	62 €	42 €	42 €	39 €
Woche	518 €	518 €	378 €	378 €	357 €

Saisonschnäppchen*



Verfügbarkeit & aktuelle Preise: eiderstedter.de

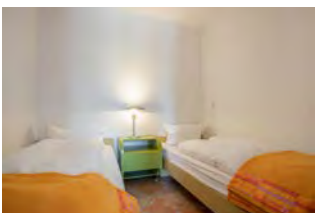

Haus Atlantic

Whg. 5

Gemütliches Domizil im Hochparterre mit Balkon zur Westseite. Wohnzimmer, Schlafzimmer mit Einzelbetten, Kinderzimmer mit Etagenbetten, Küche und Duschbad. Zum nächsten Deichübergang sind es nur wenige Gehminuten. Eine Bushaltestelle ist quasi direkt vor der Haustür.

2 Schlafzi.	Internet/WLAN	Trockner
Balkon	Sat-TV	Fahrstuhl
Pkw-Stellplatz	Dusche	Nichtraucher
Fahrradabst.	Waschm.	

4 47 m² 1000 m Alter Badweg 11, SPO-Bad

Objekt-ID: 003-067

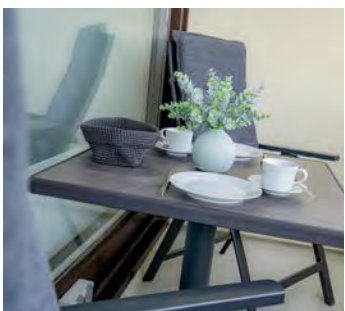

Saison	A	B	C	D	E
Tag	110 €	110 €	79 €	79 €	110 €
Woche	854 €	854 €	637 €	637 €	854 €

Saisonschnäppchen*



Verfügbarkeit & aktuelle Preise: eiderstedter.de

Haus Atlantic – Whg. 148

Frisch renoviert!

Hochwertig renoviertes Verwöhn-Domizil im 9. OG. Wohnzimmer mit offener Küche, Schlafzimmer mit Ausblick, Schlafzimmer mit Tagesbett und Duschbad. Herrlicher Meerblick vom schönen Südost-Balkon.

2 Schlafzi.	Sat-TV	Mikrowelle	E-Direkt-Hz.
Balkon	Smart-TV	Dusche	Nichtraucher
Pkw-Stellplatz	Pay-TV	Waschm.	
Fahrradabst.	Meerblick	Trockner	
Internet/WLAN	Geschirrspül.	Fahrstuhl	



*Informationen und Erläuterungen zu den Preisen finden Sie auf den hinteren Umschlagseiten.

4 47 m² 1000 m Alter Badweg 11, SPO-Bad

Objekt-ID: 003-078



Saison	A	B	C	D	E
Tag	87 €	87 €	64 €	64 €	64 €
Woche	693 €	693 €	532 €	532 €	532 €

Saisonschnäppchen*



Verfügbarkeit & aktuelle Preise: eiderstedter.de



Haus Atlantic

Whg. 135 „Studio am Meer“

Genießen Sie den Meerblick nach Südosten aus dem 8. OG. Beide Leuchttürme zu sehen. Die Wohnung hat ein Wohn-/Esszimmer mit offener Küche, ein Doppelbett-Schlafzimmer, ein Etagenbetten-Schlafzimmer sowie ein Duschbad.

2 Schlafzi.	Sat-TV	Waschm.
Balkon	Pay-TV	Trockner
Pkw-Stellplatz	Meerblick	Allergikerfrdl.
Fahrradabst.	Geschirrspül.	Fahrradabst.
Internet/WLAN	Dusche	Nichtraucher

4 47 m² 1000 m Alter Badweg 11, SPO-Bad

Objekt-ID: 003-079



Saison	A	B	C	D	E
Tag	62 €	62 €	54 €	54 €	54 €
Woche	518 €	518 €	462 €	462 €	462 €



Verfügbarkeit & aktuelle Preise: eiderstedter.de

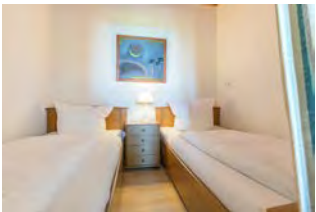

Haus Atlantic

Whg. 80

Schöne Wohnung im 5. OG mit Meerblick und weitem Ausblick über SPO. Es gibt ein Wohnzimmer mit Schlafsofa, ein Schlafzimmer mit Einzelbetten, ein Kinderzimmer mit Schlafeseln, eine Küche mit Geschirrspüler, Dusche/WC und einen West-Balkon.

2 Schlafzi.	Sat-TV	Trockner
Balkon	Meerblick	Fahrradabst.
Pkw-Stellplatz	Geschirrspül.	Nichtraucher
Fahrradabst.	Dusche	
Internet/WLAN	Waschm.	

4 47 m² 1000 m Alter Badweg 11, SPO-Bad

Objekt-ID: 003-082



Saison	A	B	C	D	E
Tag	98 €	98 €	68 €	68 €	68 €
Woche	770 €	770 €	560 €	560 €	560 €



Verfügbarkeit & aktuelle Preise: eiderstedter.de



Haus Atlantic

Whg. 93

Wohnung mit Balkon in Westrichtung. In der exklusiven Wohnung im 6. OG sind ein Wohn-/Esszimmer mit einem durch einen Vorhang getrennten Schlafbereich mit zwei Einzelbetten, ein Kinderzimmer mit einem Einzelbett, Küche und Dusche/WC.

2 Schlafzi.	Sat-TV	Trockner
Balkon	Meerblick	Fahrradabst.
Pkw-Stellplatz	Geschirrspül.	E-Direkt-Hz.
Fahrradabst.	Dusche	Nichtraucher
Internet/WLAN	Waschm.	

4 47 m² 1000 m Alter Badweg 11, SPO-Bad

Objekt-ID: 003-091



Saison	A	B	C	D	E
Tag	78 €	78 €	58 €	58 €	53 €
Woche	630 €	630 €	490 €	490 €	455 €

Saisonschnäppchen*



Verfügbarkeit & aktuelle Preise: eiderstedter.de



Haus Atlantic

Whg. 130

Schöne Fewo im 8. OG mit herrlichem Ausblick nach Südwesten auf's Meer. Die Wohnung hat ein Wohn-/Schlafzimmer mit einem durch einen Vorhang abgetrennten Schlafbereich mit zwei Einzelbetten, ein Kinderzimmer mit Etagenbetten, eine Küche, Dusche/WC und einen Balkon.

2 Schlafzi.	Sat-TV	Trockner
Balkon	Meerblick	Fahrradabst.
Pkw-Stellplatz	Geschirrspül.	Nichtraucher
Fahrradabst.	Dusche	
Internet/WLAN	Waschm.	

4 47 m² 1000 m Alter Badweg 11, SPO-Bad

Objekt-ID: 003-092

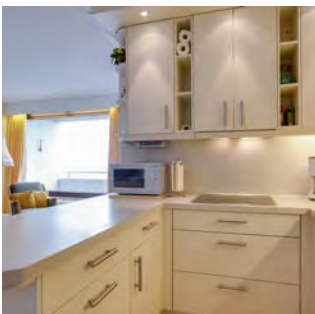

Saison	A	B	C	D	E
Tag	82 €	82 €	62 €	62 €	57 €
Woche	658 €	658 €	518 €	518 €	483 €

Saisonschnäppchen*



Verfügbarkeit & aktuelle Preise: eiderstedter.de



Haus Atlantic

Whg. 178

Gemütliche Fewo im 11. OG mit schönem Ausblick vom Südost-Balkon auf Eidermündung und Nordsee. Wohnzimmer mit einem durch eine Schiebetür getrennten Schlafbereich, Kinderzimmer mit Etagenbetten, offene Küche, Duschbad mit WC.

2 Schlafzi.	Sat-TV	Trockner
Balkon	Meerblick	Fahrradabst.
Pkw-Stellplatz	Geschirrspül.	Nichtraucher
Fahrradabst.	Dusche	
Internet/WLAN	Waschm.	

4 47 m² 1000 m Alter Badweg 11, SPO-Bad

Objekt-ID: 003-093

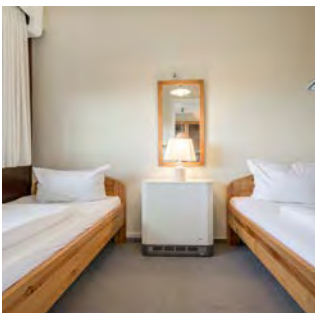

Saison	A	B	C	D	E
Tag	84 €	84 €	64 €	64 €	64 €
Woche	672 €	672 €	532 €	532 €	532 €

Saisonschnäppchen*



Verfügbarkeit & aktuelle Preise: eiderstedter.de



Haus Atlantic

Whg. 187

Gemütliche Fewo im 12. OG mit herrlichem Blick über Dünen, Wälder und Salzwiesen. Wohn-/Esszimmer mit einem abgetrennten Schlafbereich mit zwei Einzelbetten, ein Schlafzimmer mit zwei Einzelbetten, Küche, Dusche/WC und Balkon nach Westen.

2 Schlafzi.	Sat-TV	Trockner
Balkon	Meerblick	Fahrradabst.
Pkw-Stellplatz	Geschirrspül.	Nichtraucher
Fahrradabst.	Dusche	
Internet/WLAN	Waschm.	

3 47 m² 1000 m Alter Badweg 11, SPO-Bad

Objekt-ID: 003-100



Saison	A	B	C	D	E
Tag	72 €	72 €	52 €	52 €	52 €
Woche	588 €	588 €	448 €	448 €	448 €

Saisonschnäppchen*



Verfügbarkeit & aktuelle Preise: eiderstedter.de

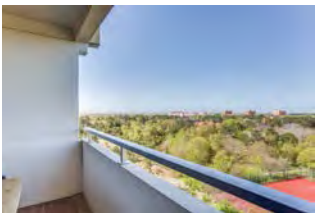

Haus Atlantic

Whg. 108 „Meerblick“

Einen schönen Ausblick bis zum Meer bietet diese Wohnung im 7. OG mit einem Wohnzimmer mit einem durch einen Vorhang getrennten Schlafbereich mit zwei Einzelbetten, ein Kinderzimmer mit Etagenbetten, Küche, Dusche/WC und einem West-Balkon.

2 Schlafzi.	Sat-TV	Trockner
Balkon	Meerblick	Fahrradabst.
Pkw-Stellplatz	Geschirrspül.	Nichtraucher
Fahrradabst.	Dusche	
Internet/WLAN	Waschm.	

3 47 m² 1000 m Alter Badweg 11, SPO-Bad

Objekt-ID: 003-123



Saison	A	B	C	D	E
Tag	108 €	108 €	108 €	78 €	74 €
Woche	840 €	840 €	840 €	630 €	602 €



Verfügbarkeit & aktuelle Preise: eiderstedter.de



Haus Atlantic

Whg. 182 „Sundowner“

Exklusiv ausgestattete Ferienwohnung im 12. OG mit schönem Meerblick. Es gibt ein Wohnzimmer mit einem abgetrennten Schlafbereich, ein kleines Schlafzimmer mit einem Einzelbett, eine offene Einbauküche und Dusche/WC. Westbalkon.

2 Schlafzi.	Sat-TV	Waschm.
Balkon	Pay-TV	Trockner
Pkw-Stellplatz	Meerblick	Fahrradabst.
Fahrradabst.	Geschirrspül.	Nichtraucher
Internet/WLAN	Dusche	

4 47 m² 1000 m Alter Badweg 11, SPO-Bad

Objekt-ID: 003-128



Saison	A	B	C	D	E
Tag	75 €	75 €	58 €	58 €	53 €
Woche	609 €	609 €	490 €	490 €	455 €



Verfügbarkeit & aktuelle Preise: eiderstedter.de



Haus Atlantic

Whg. 143

Frisch renoviert!

Schöne Wohnung im 9. OG mit Meerblick aus allen Räumen. Diese Wohnung mit Südwest-Balkon hat ein Wohn-/Esszimmer mit offener Küche, einen getrennten Schlafbereich mit zwei Einzelbetten, ein Kinderzimmer mit Etagenbetten sowie ein Duschbad.

2 Schlafzi.	Sat-TV	Trockner
Balkon	Meerblick	Fahrradabst.
Pkw-Stellplatz	Geschirrspül.	Nichtraucher
Fahrradabst.	Dusche	
Internet/WLAN	Waschm.	

4 47 m² 1000 m Alter Badweg 11, SPO-Bad

Objekt-ID: 003-129



Saison	A	B	C	D	E
Tag	69 €	69 €	52 €	52 €	49 €
Woche	567 €	567 €	448 €	448 €	427 €



Verfügbarkeit & aktuelle Preise: eiderstedter.de



Haus Atlantic

Whg. 53

Frisch renoviert!

Nur 15 Gehminuten zur Strandpromenade. Diese ansprechende Wohnung im 3. OG mit Südwest-Balkon besitzt ein Wohn- und Esszimmer mit offener Küche, einen getrennten Schlafbereich mit zwei Einzelbetten, ein Kinderzimmer mit Etagenbetten und ein Duschbad.

2 Schlafzi.	Internet/WLAN	Waschm.
Balkon	Sat-TV	Trockner
Pkw-Stellplatz	Geschirrspül.	Fahrradabst.
Fahrradabst.	Dusche	Nichtraucher

4 41 m² 1000 m Alter Badweg 15, SPO-Bad

Objekt-ID: 003-139

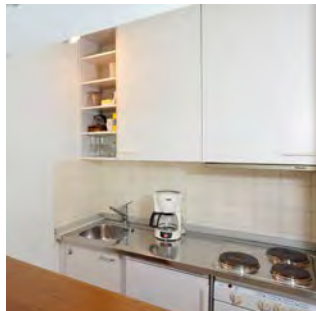

Saison	A	B	C	D	E
Tag	62 €	62 €	39 €	39 €	39 €
Woche	511 €	511 €	350 €	350 €	350 €

Saisonschnäppchen*



Verfügbarkeit & aktuelle Preise: eiderstedter.de



Haus Atlantic

Whg. 254

Die Dünentherme und Strandpromenade erreichen Sie in nur 15 Gehminuten. Diese Fewo im 3. OG des Hauses „C“ hat ein Wohn-/Schlafzimmer mit Schlafsofa, ein Schlafzimmer mit zwei Einzelbetten, eine halboffene Küche, Dusche/WC und einen schönen Südost-Balkon.

Balkon	Sat-TV	Fahrradabst.
Pkw-Stellplatz	Dusche	Nichtraucher
Fahrradabst.	Waschm.	
Internet/WLAN	Trockner	



4 47 m² 1000 m Alter Badweg 11, SPO-Bad

Objekt-ID: 003-141



Saison	A	B	C	D	E
Tag	72 €	72 €	58 €	58 €	53 €
Woche	588 €	588 €	490 €	490 €	455 €

Saisonschnäppchen*



Verfügbarkeit & aktuelle Preise: eiderstedter.de

Haus Atlantic

Whg. 92

Ansprechende Wohnung zur im 6. OG – mit herrlichem Blick über Dünen, Wälder und Meer. Es gibt ein Wohn-/Esszimmer mit offener Küche, einen getrennten Schlafbereich mit zwei Einzelbetten, ein Kinderzimmer mit Etagenbetten, ein Duschbad und einen West-Balkon.

2 Schlafzi. Sat-TV Waschm.
Balkon Meerblick Trockner
Pkw-Stellplatz Geschirrspül. Fahrstuhl
Fahrradabst. Dusche Nichtraucher

4 64 m² 1000 m Alter Badweg 11, SPO-Bad

Objekt-ID: 003-230

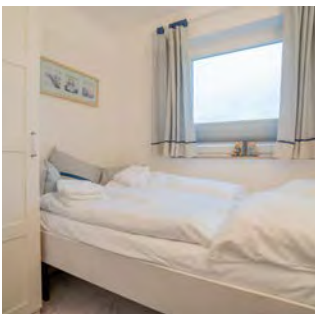

Saison	A	B	C	D	E
Tag	96 €	96 €	74 €	68 €	63 €
Woche	772 €	772 €	618 €	576 €	541 €



Verfügbarkeit & aktuelle Preise: eiderstedter.de

Haus Atlantic

Whg. 151 „Adlernest“

Eine echte Traum-Ferienwohnung im 10. OG. Genießen Sie den herrlich weiten Ausblick vom Westbalkon und aus allen Räumen! Zwei Schlafzimmer und ein Schlafsofa im Wohnzimmer bieten viel Platz. Verwöhnen Sie sich mit der Super-Küche und dem Wellness-Badezimmer!

2 Schlafzi. Sat-TV/Pay-TV Waschm.
Balkon Meerblick Trockner
Pkw-Stellplatz Geschirrspül. Fahrstuhl
Fahrradabst. Mikrowelle E-Direkt-Hz.
Internet/WLAN Dusche Nichtraucher

3 47 m² 1000 m Alter Badweg 11, SPO-Bad

Objekt-ID: 003-231



Saison	A	B	C	D	E
Tag	69 €	69 €	49 €	46 €	41 €
Woche	567 €	567 €	427 €	406 €	371 €

Saisonschnäppchen*



Verfügbarkeit & aktuelle Preise: eiderstedter.de

Haus Atlantic

Whg. 104

Schöne Aussicht auf den Wald und die Nordsee. Wohnung im 6. OG mit einem Wohn-/Schlafzimmer mit einem durch einen Vorhang getrennten Schlafbereich mit zwei Einzelbetten sowie ein Kinderzimmer mit Schlafsofa, eine offene Küche, Dusche/WC und einen Südost-Balkon.

2 Schlafzi. Sat-TV Trockner
Balkon Meerblick Fahrstuhl
Pkw-Stellplatz Geschirrspül. Nichtraucher
Fahrradabst. Dusche
Internet/WLAN Waschm.

4 47 m² 1000 m Alter Badweg 11, SPO-Bad

Objekt-ID: 003-249



Saison	A	B	C	D	E
Tag	73 €	73 €	63 €	55 €	53 €
Woche	595 €	595 €	525 €	469 €	455 €

Saisonschnäppchen*



Verfügbarkeit & aktuelle Preise: eiderstedter.de

Haus Atlantic

Whg. 109

Gemütliche eingerichtete Wohnung im 7. OG. Die Wohnung hat ein Wohnzimmer mit einem durch einen Vorhang abgetrennten Schlafbereich mit zwei Einzelbetten, ein Kinderzimmer mit Etagenbetten, eine Küche, Dusche/WC und einen schönen West-Balkon.

2 Schlafzi. Sat-TV Trockner
Balkon Meerblick Fahrstuhl
Pkw-Stellplatz Geschirrspül. Nichtraucher
Fahrradabst. Dusche
Internet/WLAN Waschm.

4 41 m² 1000 m Alter Badweg 13, SPO-Bad

Objekt-ID: 003-254



Saison	A	B	C	D	E
Tag	98 €	98 €	68 €	98 €	98 €
Woche	763 €	763 €	553 €	763 €	763 €

Personenzuschlag*: 3/10 €



Verfügbarkeit & aktuelle Preise: eiderstedter.de

Haus Atlantic

Whg. 260

Gemütliche Ferienwohnung im 4. OG des Hauses „B“ mit einem Wohn- / Schlafzimmer mit Schrank-Doppelbett, einem Schlafzimmer mit zwei Einzelbetten, Küche, Dusche/WC und Balkon nach Südosten.

Balkon Sat-TV Fahrstuhl
Pkw-Stellplatz Dusche Nichtraucher
Fahrradabst. Waschm.
Internet/WLAN Trockner

4 47 m² 1000 m Alter Badweg 11, SPO-Bad

Objekt-ID: 003-275

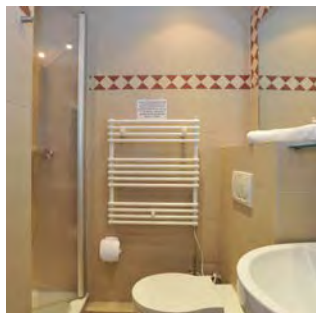

Saison	A	B	C	D	E
Tag	79 €	79 €	59 €	55 €	55 €
Woche	637 €	637 €	497 €	469 €	469 €

Saisonschnäppchen*



Verfügbarkeit & aktuelle Preise: eiderstedter.de

Haus Atlantic

Whg. 124

Gemütliche Wohnung im 8. OG – mit schöner Aussicht. Die Wohnung hat ein Wohn-/Schlafzimmer mit einem durch einen Vorhang getrennten Schlafbereich mit zwei Einzelbetten, ein Kinderzimmer mit Schlafsofa, eine offene Küche, Dusche/WC und einen West-Balkon.

2 Schlafzi. Sat-TV Waschm.
Balkon Meerblick Trockner
Pkw-Stellplatz Geschirrspül. Fahrstuhl
Fahrradabst. Mikrowelle E-Direkt-Hz.
Internet/WLAN Dusche Nichtraucher

4 41 m² 1000 m Alter Badweg 15, SPO-Bad

Objekt-ID: 003-286



Saison	A	B	C	D	E
Tag	62 €	62 €	48 €	44 €	39 €
Woche	511 €	511 €	413 €	385 €	350 €

Saisonschnäppchen*



Verfügbarkeit & aktuelle Preise: eiderstedter.de



Haus Atlantic

Whg. 274

Gemütliche Wohnung im 1. OG des Hauses „C“ unweit der Strandpromenade. Wohn-/Schlafzimmer mit Schlafsofa, Schlafzimmer mit zwei Einzelbetten, Küche, Dusche/WC und Balkon nach Südosten. Die Wohnung vermittelt eine angenehme Wohnatmosphäre.

Balkon	Sat-TV	Trockner
Pkw-Stellplatz	Pay-TV	Fahrradabst.
Fahrradabst.	Dusche	Nichtraucher
Internet/WLAN	Waschm.	

4 47 m² 1000 m Alter Badweg 11, SPO-Bad

Objekt-ID: 003-290

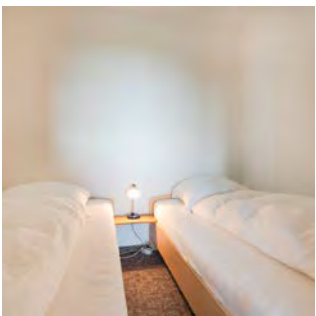

Saison	A	B	C	D	E
Tag	74 €	74 €	64 €	54 €	54 €
Woche	602 €	602 €	532 €	462 €	462 €



Verfügbarkeit & aktuelle Preise: eiderstedter.de

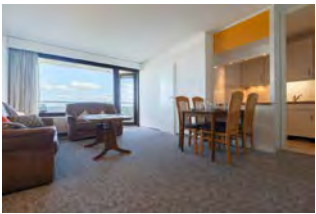

Haus Atlantic

Whg. 193

Ferienwohnung im 12. OG – mit toller Aussicht auf die Nordsee. Die Wohnung hat ein Wohn-/Esszimmer mit einem abgetrennten Schlafbereich mit zwei Einzelbetten, ein Schlafzimmer mit zwei Einzelbetten, Küche, Dusche/WC sowie einen Südost-Balkon.

2 Schlafzi.	Sat-TV	Trockner
Balkon	Meerblick	Fahrradabst.
Pkw-Stellplatz	Geschirrspül.	Nichtraucher
Fahrradabst.	Dusche	
Internet/WLAN	Waschm.	

3 47 m² 1000 m Alter Badweg 11, SPO-Bad

Objekt-ID: 003-311

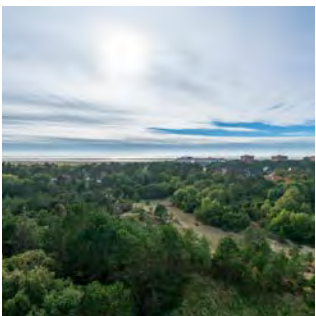

Saison	A	B	C	D	E
Tag	75 €	75 €	60 €	55 €	50 €
Woche	609 €	609 €	504 €	469 €	434 €



Verfügbarkeit & aktuelle Preise: eiderstedter.de

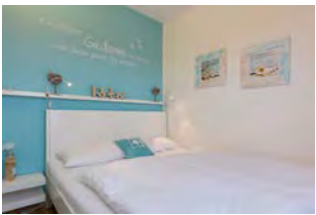

Haus Atlantic

Whg. 146

Exklusive Fewo im 9. OG mit schönem Blick auf die Nordsee. Die Wohnung verfügt über ein Wohn-/Esszimmer, ein kleines Schlafzimmer mit Doppelbett, ein Kinderzimmer mit einem Einzelbett, Küche, ein Duschbad (Dusche/WC) und Balkon nach Südwesten.

2 Schlafzi.	Sat-TV	Trockner
Balkon	Meerblick	Fahrradabst.
Pkw-Stellplatz	Geschirrspül.	Nichtraucher
Fahrradabst.	Dusche	
Internet/WLAN	Waschm.	

2 47 m² 1000 m Alter Badweg 11, SPO-Bad

Objekt-ID: 003-314

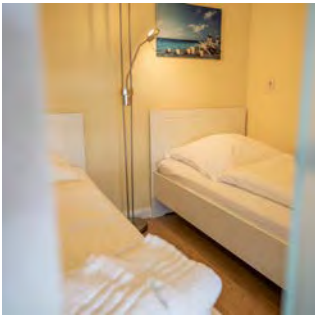

Saison	A	B	C	D	E
Tag	70 €	70 €	50 €	50 €	45 €
Woche	574 €	574 €	434 €	434 €	399 €



Verfügbarkeit & aktuelle Preise: eiderstedter.de



Haus Atlantic

Whg. 33

Exklusive Wohnung im 2. Obergeschoss. Die Wohnung hat ein großzügiges Wohn-/Esszimmer mit offener Küche. Der Schlafbereich mit zwei Einzelbetten ist durch eine mattierte Glasschiebetür vom Wohnbereich getrennt. Dusche/WC und Balkon nach Westen.

Balkon	Sat-TV	Fahrradabst.
Pkw-Stellplatz	Dusche	E-Direkt-Hz.
Fahrradabst.	Waschm.	Nichtraucher
Internet/WLAN	Trockner	

4 47 m² 1000 m Alter Badweg 11, SPO-Bad

Objekt-ID: 003-363

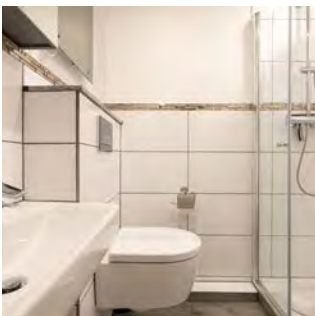
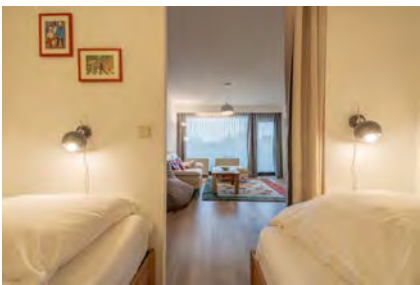

Saison	A	B	C	D	E
Tag	79 €	79 €	59 €	59 €	59 €
Woche	637 €	637 €	497 €	497 €	497 €



Verfügbarkeit & aktuelle Preise: eiderstedter.de



Haus Atlantic

Whg. 17 „Regina“

Komfortable Wohnung im 1. OG – mit schönem Blick über Dünen und Wälder. Es gibt ein Wohn-/Esszimmer mit offener Küche, einen getrennten Schlafbereich mit zwei Einzelbetten, ein weiteres Schlafzimmer mit Etagenbetten, ein Duschbad und einen West-Balkon.

2 Schlafzi.	Internet/WLAN	Waschm.
Balkon	Kabel-TV	Trockner
Pkw-Stellplatz	Geschirrspül.	Fahrradabst.
Fahrradabst.	Dusche	Nichtraucher

4 47 m² 1000 m Alter Badweg 11, SPO-Bad

Objekt-ID: 003-378



Saison	A	B	C	D	E
Tag	105 €	105 €	75 €	75 €	75 €
Woche	819 €	819 €	609 €	609 €	609 €



Verfügbarkeit & aktuelle Preise: eiderstedter.de

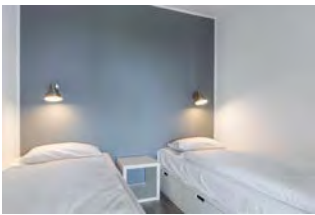

Haus Atlantic

Whg. 133 „Nordmeer“

Exklusiv eingerichtete Fewo im 8. OG mit schönem Meerblick vom Südost-Balkon. Zwei Schlafzimmer und ein modernes Bad mit Fussbodenheizung. Traumhafter Meerblick und male- rischen Ausblick über die Halbinsel Eiderstedt.

2 Schlafzi.	Smart-TV	Trockner
Balkon	Meerblick	Fahrradabst.
Pkw-Stellplatz	Geschirrspül.	Infrarot-Hz.
Fahrradabst.	Mikrowelle	Nichtraucher
Internet/WLAN	Dusche	
Sat-TV	Waschm.	

4 47 m² 1000 m Alter Badweg 11, SPO-Bad

Objekt-ID: 003-419



Saison	A	B	C	D	E
Tag	125 €	125 €	125 €	125 €	125 €
Woche	949 €	949 €	949 €	949 €	949 €
Personenzuschlag*: 4/10 €					
 Verfügbarkeit & aktuelle Preise: eiderstedter.de					

Haus Atlantic

Whg. 94 „Hideaway94“

New!

Sehr hochwertig und geschmackvoll eingerichtete Fewo im 6. OG - mit herrlichem Meerblick vom Südwest-Balkon. Von der Kaffeemaschine bis zur Alexa-Sprachsteuerung werden hier die höchsten Ansprüche erfüllt. Verwöhnen Sie sich in Ihrem Urlaub mit dem besonderen Komfort dieses Domizils.

Balkon **Sat-TV** **Geschirrspül.** **Trockner** **Nichtraucher**
Pkw-Stellplatz **Smart-TV** **Dusche** **Fahrradabst.** **Fahrradabst.**
Internet/WLAN **Pay-TV** **Waschm.** **E-Direkt-Hz.**



3 48 m² 1000 m Alter Badweg 11, SPO-Bad

Objekt-ID: 003-407



Saison	A	B	C	D	E
Tag	79 €	79 €	69 €	69 €	69 €
Woche	628 €	628 €	558 €	558 €	558 €

	Verfügbarkeit & aktuelle Preise: eiderstedter.de
---	--

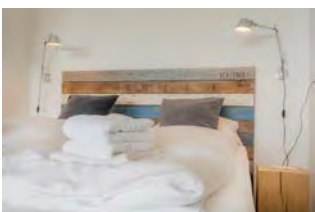

Haus Atlantic

Whg. 84 „Küstenherz“

New!

Sehr geschmackvoll eingerichtete und hochwertig ausgestattete Fewo im 5. OG. Genießen Sie den Blick aufs Meer vom Südwest-Balkon und aus dem Wohnzimmer. Die moderne Küche ist kompakt und platzsparend. Zum nächsten Deichübergang sind es nur wenige Gehminuten.

2 Schlafzi. **Sat-TV** **Trockner**
Balkon **Smart-TV** **Fahrradabst.** **Meerblick** **Fahrradabst.** **Dusche** **Internet/WLAN** **Waschm.**

2 53 m² 350 m Im Bad 51a, SPO-Bad

Objekt-ID: 007-014



Saison	A	B	C	D	E
Tag	95 €	95 €	75 €	69 €	63 €
Woche	753 €	753 €	613 €	571 €	529 €

	Verfügbarkeit & aktuelle Preise: eiderstedter.de
---	--



Haus Sandpeter

Whg. 2 hinten

Ruhig und zentral am Rande des Kurwaldes gelegene Ferienwohnung. Diese Wohnung verfügt über ein Wohnzimmer, eine offene Küche, ein Schlafzimmer mit zwei Einzelbetten und ein Duschbad mit WC. Vom Wohnzimmer besteht Zugang zur Terrasse.

Terrasse **Kabel-TV** **Trockner**
Pkw-Stellplatz **Geschirrspül.** **Zentral-Hz.** **Fahrradabst.** **Dusche** **Nichtraucher** **Internet/WLAN** **Waschm.**

3 40 m² 200 m Im Bad 18, SPO-Bad

Objekt-ID: 009-238



Saison	A	B	C	D	E
Tag	72 €	72 €	52 €	52 €	48 €
Woche	579 €	579 €	439 €	439 €	411 €

	Verfügbarkeit & aktuelle Preise: eiderstedter.de
---	--



Haus Luv und Lee

Whg. 28

Allergikerfreundliche Ferienwohnung ohne Teppichböden direkt im Kurzentrum. Dieses Domizil hat ein Wohn-/Schlafzimmer mit zwei Schlafsofas, eine offene Küche, ein Wannenbad mit WC und einen großen Balkon. Sehr zentrale Lage.

Balkon **Kabel-TV** **Allergikerfrdl.**
Pkw-Stellplatz **Meerblick** **Fahrradabst.** **Badewanne** **Fahrradabst.** **Dusche** **Internet/WLAN** **Trockner**

4 45 m² 100 m Strandläuferweg 10, SPO-Bad

Objekt-ID: 010-017



Saison	A	B	C	D	E
Tag	99 €	99 €	79 €	79 €	69 €
Woche	774 €	774 €	634 €	634 €	564 €

Saisonschnäppchen*



Verfügbarkeit & aktuelle Preise: eiderstedter.de



Haus Strandläuferweg 10 Whg. 5 „Meer und Sonne“

Diese schöne Ferienwohnung hat ein Wohnzimmer mit Schrank-Doppelbett und offener Küche, ein Schlafzimmer, eine Dusche/WC sowie einen sonnigen Balkon. Alles in der Nähe – Promenade, Dünenhaus, Restaurants und Einkaufsmöglichkeiten.

Balkon	Internet/WLAN	Zentral-Hz.
Pkw-Stellplatz	Kabel-TV	Nichtraucher
Garage	Geschirrspül.	
Fahrradabst.	Dusche	

4 45 m² 100 m Strandläuferweg 10, SPO-Bad

Objekt-ID: 010-018

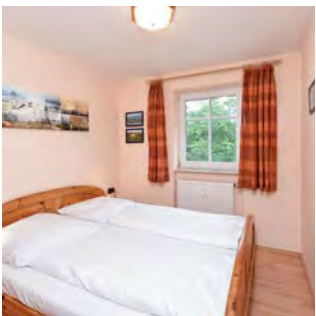

Saison	A	B	C	D	E
Tag	94 €	94 €	74 €	74 €	64 €
Woche	739 €	739 €	599 €	599 €	529 €



Verfügbarkeit & aktuelle Preise: eiderstedter.de



Haus Strandläuferweg 10 Whg. 4 „Strandläufer im Bad“

Schöne Ferienwohnung im Bad. Sie hat ein Wohn-/Schlafzimmer mit einem Schrank-Doppelbett und ein Schlafzimmer mit Doppelbett, eine halboffene Küche, Dusche/WC und eine Loggia. Die Strandpromenade und der Nordsee-deich sind nur wenige Schritte entfernt.

Balkon	Internet/WLAN	Waschm.
Pkw-Stellplatz	Kabel-TV	Trockner
Garage	Geschirrspül.	Zentral-Hz.
Fahrradabst.	Dusche	Nichtraucher

2 26 m² 350 m Fritz-Wischer-Straße 7, SPO-Bad

Objekt-ID: 028-037



Saison	A	B	C	D	E
Tag	59 €	59 €	45 €	45 €	45 €
Woche	476 €	476 €	378 €	378 €	378 €

Saisonschnäppchen*



Verfügbarkeit & aktuelle Preise: eiderstedter.de



Haus Fritz-Wischer-Straße 7 App. 45 „Markwardt“

Kleines, gemütliches Studio-Appartement im 6. OG (mit Fahrstuhl) mit Schlafsofa und französischem Balkon. Mit schönem Meerblick. In ca. 10 Gehminuten erreichen Sie das Kurzentrum, die Seebrücke und den Strand. Die Strandpromenade beginnt vor dem Haus.

Sonnenfreisitz	Meerblick	Trockner
Pkw-Stellplatz	Geschirrspül.	Fahrstuhl
Fahrradabst.	Mikrowelle	Nichtraucher
Internet/WLAN	Dusche	
Sat-TV	Waschm.	

2 26 m² 350 m Fritz-Wischer-Straße 7, SPO-Bad

Objekt-ID: 028-178

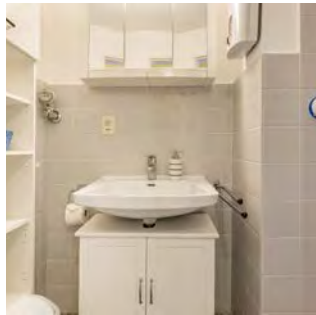

Saison	A	B	C	D	E
Tag	55 €	55 €	45 €	40 €	40 €
Woche	448 €	448 €	378 €	343 €	343 €



Verfügbarkeit & aktuelle Preise: eiderstedter.de

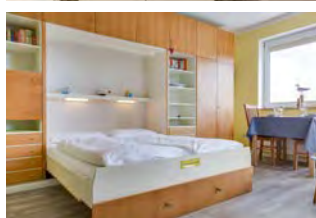

Haus Fritz-Wischer-Straße 7 App. 19 „Frieda“

Gemütliches Studio-Appartement im 3. OG mit Aussicht zur Ostseite auf den Wald, den Ort und sogar ein bisschen Meer. Mit Schrank-Doppelbett. In ca. 10 Gehminuten erreichen Sie das Kurzentrum mit der Seebrücke, die Strandpromenade beginnt vor dem Haus.

Pkw-Stellplatz	Mikrowelle	Fahrstuhl
Internet/WLAN	Dusche	E-Direkt-Hz.
Sat-TV	Waschm.	Nichtraucher
Meerblick	Trockner	

2 45 m² 500 m Im Bad 84, SPO-Bad

Objekt-ID: 036-048



Saison	A	B	C	D	E
Tag	75 €	75 €	53 €	49 €	49 €
Woche	606 €	606 €	452 €	424 €	424 €

Saisonschnäppchen*



Verfügbarkeit & aktuelle Preise: eiderstedter.de



Haus Hever Whg. 2

Gemütliche Wohnung über zwei Ebenen mit schönem Südbalkon. Wohnzimmer mit offener Küche, Schlafzimmer mit Einzelbetten. Die Dünentherme, alle Einkaufsmöglichkeiten und Restaurants des Kurzentrums sowie den Strand erreichen Sie in wenigen Gehminuten.

2 Schlafzi.	Fahrradabst.	Dusche
Balkon	Internet/WLAN	Zentral-Hz.
Pkw-Stellplatz	Kabel-TV	Nichtraucher

2 26 m² 350 m Fritz-Wischer-Straße 7, SPO-Bad

Objekt-ID: 028-037



Saison	A	B	C	D	E
Tag	59 €	59 €	45 €	45 €	45 €
Woche	476 €	476 €	378 €	378 €	378 €

Saisonschnäppchen*



Verfügbarkeit & aktuelle Preise: eiderstedter.de



Haus Fritz-Wischer-Straße 7 App. 45 „Markwardt“

Kleines, gemütliches Studio-Appartement im 6. OG (mit Fahrstuhl) mit Schlafsofa und französischem Balkon. Mit schönem Meerblick. In ca. 10 Gehminuten erreichen Sie das Kurzentrum, die Seebrücke und den Strand. Die Strandpromenade beginnt vor dem Haus.

Sonnenfreisitz	Meerblick	Trockner
Pkw-Stellplatz	Geschirrspül.	Fahrstuhl
Fahrradabst.	Mikrowelle	Nichtraucher
Internet/WLAN	Dusche	
Sat-TV	Waschm.	

4 62 m² 450 m Im Bad 70, SPO-Bad

Objekt-ID: 038-050

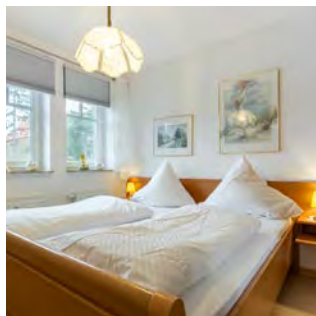

Saison	A	B	C	D	E
Tag	108 €	108 €	88 €	88 €	72 €
Woche	854 €	854 €	714 €	714 €	602 €



Verfügbarkeit & aktuelle Preise: eiderstedter.de



Haus Im Bad 70 Whg. 3 „Ursels Koje“

Exzellente Wohnung über zwei Ebenen mit viel Komfort für Ihren Urlaub. Wohnzimmer mit schönem Südbalkon, zwei Schlafzimmer mit Doppelbetten. Zentrumsnahe Lage an einem Kurwäldchen, nur etwa 10 Gehminuten zur Dünentherme und dem Strand.

2 Schlafzi.	Sat-TV	Allergikerfrdl.
Balkon	Geschirrspül.	Zentral-Hz.
Pkw-Stellplatz	Dusche	Nichtraucher
Fahrradabst.	Waschm.	
Internet/WLAN	Trockner	

4 60 m² 450 m Im Bad 70, SPO-Bad

Objekt-ID: 038-144



Saison	A	B	C	D	E
Tag	107 €	107 €	82 €	82 €	64 €
Woche	855 €	855 €	680 €	680 €	554 €

Saisonschnäppchen*



Verfügbarkeit & aktuelle Preise: eiderstedter.de

Haus Im Bad 70

Whg. 7

Ansprechende Wohnung über zwei Ebenen. Mit zwei schönen Balkonen nach Süden. Wohnzimmer mit offener Küche, zwei Schlafzimmer. Gemeinschaftliche Waschmaschine und Trockner gegen Gebühr. Zentrumsnahe Lage, nur etwa 10 Gehminuten zur Dünentherme und dem Strand.

2 Schlafzi.	Sat-TV	Trockner
Balkon	Geschirrspül.	Zentral-Hz.
Pkw-Stellplatz	Dusche	Nichtraucher
Fahrradabst.	Gäste-WC	
Internet/WLAN	Waschm.	

4 44 m² 1500 m Westmarken 37a, SPO-Bad

Objekt-ID: 040-057



Saison	A	B	C	D	E
Tag	73 €	73 €	53 €	48 €	43 €
Woche	591 €	591 €	451 €	416 €	381 €

Saisonschnäppchen*



Verfügbarkeit & aktuelle Preise: eiderstedter.de

Haus Sommerdeich

Whg. 3A

Gemütliche Wohnung mit schöner Westterrasse und großem Gartengrundstück. Wohnzimmer mit Schrankbetten, Schlafzimmer mit Einzelbetten. In ruhiger und naturnaher Lage am Westmarkendeich. Mit dem Fahrrad erreichen Sie in wenigen Minuten die Dünentherme.

Garten	Fahrradabst.	Dusche
Terrasse	Internet/WLAN	Waschm.
Pkw-Stellplatz	Sat-TV	Nichtraucher

4 44 m² 1500 m Westmarken 37b, SPO-Bad

Objekt-ID: 040-085



Saison	A	B	C	D	E
Tag	79 €	79 €	59 €	54 €	49 €
Woche	633 €	633 €	493 €	458 €	423 €

Saisonschnäppchen*



Verfügbarkeit & aktuelle Preise: eiderstedter.de

Haus Sommerdeich

Whg. 3B

Gemütliche Wohnung mit schöner Westterrasse und großem Gartengrundstück. Wohnzimmer mit Schrankbetten, Schlafzimmer mit Einzelbetten. Waschmaschine vorhanden. In ruhiger Lage am Ortsrand. Mit dem Fahrrad erreichen Sie in wenigen Minuten die Dünentherme.

Garten	Internet/WLAN	Dusche
Terrasse	Sat-TV	Nichtraucher
Pkw-Stellplatz	Geschirrspül.	
Fahrradabst.	Mikrowelle	

3 60 m² 1500 m Westmarken 37b, SPO-Bad

Objekt-ID: 040-375



Saison	A	B	C	D	E
Tag	94 €	94 €	84 €	84 €	74 €
Woche	754 €	754 €	684 €	684 €	614 €



Verfügbarkeit & aktuelle Preise: eiderstedter.de

Haus Sommerdeich

Whg. 4B „Westmarkenpalais“

Das komfortable Palais in den Westmarken bietet bis zu 3 Personen viel Entspannung und Erholung in ruhiger Lage im Ortsteil Bad. Genießen Sie die Ruhe auf dem Westbalkon mit herrlichem Blick ins Grüne. Zwei Schlafzimmer, ein Tageslicht-Bad.

2 Schlafzi.	Internet/WLAN	Waschm.
Balkon	Sat-TV	Fussbodenhz.
Pkw-Stellplatz	Geschirrspül.	Nichtraucher
Fahrradabst.	Dusche	

4 48 m² 650 m Alter Badweg 3, SPO-Bad

Objekt-ID: 044-060



Saison	A	B	C	D	E
Tag	79 €	79 €	55 €	55 €	44 €
Woche	638 €	638 €	470 €	470 €	393 €

Saisonschnäppchen*



Verfügbarkeit & aktuelle Preise: eiderstedter.de

Haus Alter Badweg 3

Whg. 4 „Brigitte“

Ansprechende, freundliche Wohnung über zwei Ebenen mit Balkon. Vom Wohnzimmer führt eine Wendeltreppe zur Schlafempore und dem Schlafzimmer. Sie wohnen am Wald nur wenige Meter von der Strandpromenade und ca. 10 Fußminuten vom Kurzentrum entfernt.

2 Schlafzi.	Kabel-TV	Zentral-Hz.
Balkon	Dusche	Nichtraucher
Pkw-Stellplatz	Waschm.	
Fahrradabst.	Trockner	

5 100 m² 1000 m Achter de Dünen 2a, SPO-Bad

Objekt-ID: 049-069



Saison	A	B	C	D	E
Tag	109 €	109 €	77 €	77 €	69 €
Woche	890 €	890 €	666 €	666 €	610 €

Saisonschnäppchen*



Verfügbarkeit & aktuelle Preise: eiderstedter.de

Haus Kirchhoff

Whg. OG

Großzügiges Domizil im Obergeschoss. Geräumiges Wohn-/Esszimmer mit Zugang zum Balkon, zwei Schlafzimmer mit Doppelbett und Einzelbett sowie zwei Einzelbetten, Küche mit zusätzlichem Essplatz, ein großes Bad mit Dusche, Wanne und WC sowie ein zweites WC.

2 Schlafzi.	Internet/WLAN	Gäste-WC
Garten	Sat-TV	Waschm.
Balkon	Geschirrspül.	Zentral-Hz.
Pkw-Stellplatz	Badewanne	Nichtraucher

4 50 m² 150 m Blanker-Hans-Weg 5, SPO-Bad

Objekt-ID: 050-081



Saison	A	B	C	D	E
Tag	99 €	99 €	79 €	79 €	69 €
Woche	778 €	778 €	638 €	638 €	568 €

Saisonschnäppchen*



Verfügbarkeit & aktuelle Preise: eiderstedter.de



Haus Blanker-Hans-Weg 5 Whg. 11 „Seebrückenblick“

Diese schöne Fewo im 3. OG hat ein Wohn-/Schlafzimmer mit Schrank-Einzelbetten, ein Schlafzimmer mit Doppelbett, eine offene Einbauküche, Duschbad/WC und ein Südbalkon. Mit PKW-Garagenstellplatz. Zentrale Lage.

Balkon	Kabel-TV	E-Direkt-Hz.
Pkw-Stellplatz	Meerblick	Nichtraucher
Fahrradabst.	Geschirrspül.	
Internet/WLAN	Dusche	

2 45 m² 150 m Blanker-Hans-Weg 5, SPO-Bad

Objekt-ID: 050-084



Saison	A	B	C	D	E
Tag	85 €	85 €	69 €	64 €	59 €
Woche	676 €	676 €	564 €	529 €	494 €

Saisonschnäppchen*



Verfügbarkeit & aktuelle Preise: eiderstedter.de



Haus Blanker-Hans-Weg 5 Whg. 6

Moderne Wohnung im 2. Obergeschoss. Ideal für einen Kuraufenthalt. Ein Wohn-/Esszimmer mit Durchgang zur Einbauküche mit Backofen, ein Schlafzimmer mit Doppelbett, Dusche/WC und einen schönen Balkon zum Westen mit Balkonmöbeln. Zentrale Lage.

Balkon	Kabel-TV	E-Direkt-Hz.
Pkw-Stellplatz	Geschirrspül.	Nichtraucher
Internet/WLAN	Dusche	

4 45 m² 150 m Blanker-Hans-Weg 5, SPO-Bad

Objekt-ID: 050-352



Saison	A	B	C	D	E
Tag	89 €	89 €	69 €	69 €	59 €
Woche	704 €	704 €	564 €	564 €	494 €

Personenzuschlag*: 3/10 €



Verfügbarkeit & aktuelle Preise: eiderstedter.de



Haus Blanker-Hans-Weg 5 Whg. 3

Gemütliche Ferienwohnung im 1. Obergeschoss mit schönem großem Eckbalkon nach Westen. In zentraler Lage im Kurzentrum des Ortsteils Bad, mit eigenem Pkw-Stellplatz. Komfortabler Urlaubsort für bis zu 4 Personen.

Balkon	Internet/WLAN	Dusche
Pkw-Stellplatz	Kabel-TV	Waschm.
Fahrradabst.	Geschirrspül.	Nichtraucher

4 45 m² 150 m Blanker-Hans-Weg 5, SPO-Bad

Objekt-ID: 050-367



Saison	A	B	C	D	E
Tag	94 €	94 €	74 €	74 €	64 €
Woche	739 €	739 €	599 €	599 €	529 €



Verfügbarkeit & aktuelle Preise: eiderstedter.de



Haus Blanker-Hans-Weg 5 Whg. 4

Gemütliche Ferienwohnung im 1. Obergeschoss mit schönem Balkon nach Westen und separatem Laubengang vor dem Eingang. In zentraler Lage im Kurzentrum des Ortsteils Bad, mit eigenem Pkw-Stellplatz. Komfortabler Urlaubsort für bis zu 4 Personen.

Balkon	Kabel-TV	E-Direkt-Hz.
Pkw-Stellplatz	Geschirrspül.	Nichtraucher
Fahrradabst.	Mikrowelle	
Internet/WLAN	Dusche	

2 41 m² 250 m Im Bad 22, SPO-Bad

Objekt-ID: 051-071



Saison	A	B	C	D	E
Tag	69 €	69 €	49 €	49 €	45 €
Woche	560 €	560 €	420 €	420 €	392 €

Saisonschnäppchen*



Verfügbarkeit & aktuelle Preise: eiderstedter.de



Haus Residenz im Bad Whg. 4 „Seebrise“

Gemütliche Wohnung im Kurzentrum. Wohn-/Schlafzimmer mit Doppelbett, Küche und Bad mit Wanne und WC sowie ein kleiner Balkon. Für Sie ist ein kostenloser Parkplatz im 5 Gehminuten entfernten Parkhaus reserviert. In sehr zentraler Lage direkt im Kurzentrum.

Balkon	Internet/WLAN	Badewanne
Pkw-Stellplatz	Kabel-TV	Zentral-Hz.
Tiefgarage	Smart-TV	Nichtraucher
Fahrradabst.	Mikrowelle	

4 45 m² 150 m Blanker-Hans-Weg 5, SPO-Bad

Objekt-ID: 050-352



Saison	A	B	C	D	E
Tag	89 €	89 €	69 €	69 €	59 €
Woche	704 €	704 €	564 €	564 €	494 €

Personenzuschlag*: 3/10 €



Verfügbarkeit & aktuelle Preise: eiderstedter.de



Haus Blanker-Hans-Weg 5 Whg. 3

Gemütliche Ferienwohnung im 1. Obergeschoss mit schönem großem Eckbalkon nach Westen. In zentraler Lage im Kurzentrum des Ortsteils Bad, mit eigenem Pkw-Stellplatz. Komfortabler Urlaubsort für bis zu 4 Personen.

Balkon	Internet/WLAN	Dusche
Pkw-Stellplatz	Kabel-TV	Waschm.
Fahrradabst.	Geschirrspül.	Nichtraucher

2 42 m² 250 m Im Bad 24, SPO-Bad

Objekt-ID: 051-110



Saison	A	B	C	D	E
Tag	69 €	69 €	59 €	59 €	49 €
Woche	561 €	561 €	491 €	491 €	421 €

Saisonschnäppchen*



Verfügbarkeit & aktuelle Preise: eiderstedter.de

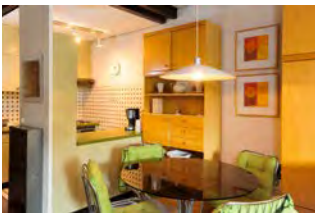

Haus Residenz im Bad Whg. 24

Gemütliche Wohnung im Kurzentrum. Wohn-/Schlafzimmer mit Schrankbett, Küche und Bad mit Wanne und WC sowie ein kleiner Balkon. Für Sie ist ein kostenloser Parkplatz im 5 Gehminuten entfernten Parkhaus reserviert. In zentraler Lage direkt im Kurzentrum.

Balkon	Internet/WLAN	Trockner
Pkw-Stellplatz	Kabel-TV	Zentral-Hz.
Tiefgarage	Badewanne	Nichtraucher
Fahrradabst.	Waschm.	

2 45 m² 300 m Im Bad 60a, SPO-Bad

Objekt-ID: 055-088



Saison	A	B	C	D	E
Tag	87 €	87 €	63 €	63 €	58 €
Woche	690 €	690 €	522 €	522 €	487 €

Saisonschnäppchen*

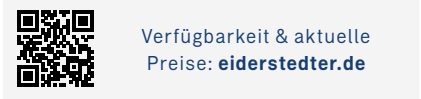

Verfügbarkeit & aktuelle Preise: eiderstedter.de



Haus Im Bad 60a Whg. 1

Die Wohnung verfügt über eine geschmackvolle Einrichtung. Sie hat ein Wohn-/Esszimmer mit offener Küche, ein Schlafzimmer mit Doppelbett, Dusche/WC und einen schönen Südbalkon mit Blick auf den Wald. Zentrumsnahe Lage.

Balkon
Pkw-Stellplatz
Fahrradabst.

Internet/WLAN
Kabel-TV
Dusche

Zentral-Hz.
Nichtraucher

4 70 m² 450 m Im Bad 74, SPO-Bad

Objekt-ID: 056-089



Saison	A	B	C	D	E
Tag	104 €	104 €	79 €	79 €	64 €
Woche	834 €	834 €	659 €	659 €	554 €

Saisonschnäppchen*

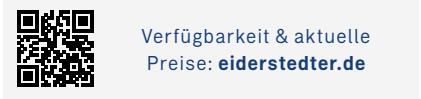

Verfügbarkeit & aktuelle Preise: eiderstedter.de



Haus Im Bad 74 Whg. 3

Gemütliches Domizil mit viel Komfort. Wohnzimmer mit Küche, ein Schlafzimmer mit Doppelbett, Dusche/WC, ein weiteres Wohn-/Schlafzimmer im Tiefparterre, auch hier mit Dusche/WC. Südbalkon.

2 Schlafzi.
2 Bäder
Balkon
Pkw-Stellplatz
Fahrradabst.

Internet/WLAN
Kabel-TV
Geschirrspül.
Dusche
Gäste-WC

Waschm.
Trockner
Zentral-Hz.
Nichtraucher

4 70 m² 450 m Im Bad 74, SPO-Bad

Objekt-ID: 056-143

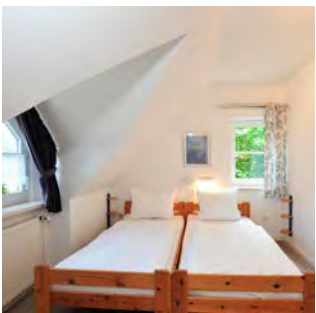

Saison	A	B	C	D	E
Tag	116 €	116 €	84 €	84 €	72 €
Woche	918 €	918 €	694 €	694 €	610 €

Saisonschnäppchen*

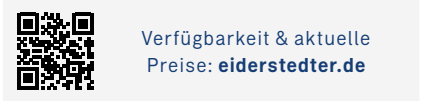

Verfügbarkeit & aktuelle Preise: eiderstedter.de



Haus Im Bad 74 Whg. 4

Sehr schöne Ferienwohnung in zentraler Lage am Kurwäldchen. Nur etwa 10 Gehminuten vom Wellness-Zentrum mit Kurmittelhaus und Dünentherme entfernt. Den Strand erreichen Sie über die Seebrücke bequem zu Fuß.

2 Schlafzi.
Balkon
Pkw-Stellplatz
Fahrradabst.

Internet/WLAN
Kabel-TV
Dusche
Waschm.

Trockner
Zentral-Hz.
Nichtraucher

2 27 m² 350 m Fritz-Wischer-Straße 5, SPO-Bad

Objekt-ID: 061-099



Saison	A	B	C	D	E
Tag	72 €	72 €	57 €	47 €	47 €
Woche	594 €	594 €	489 €	419 €	419 €

Saisonschnäppchen*

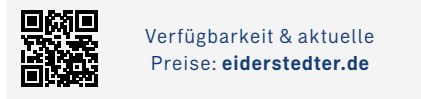

Verfügbarkeit & aktuelle Preise: eiderstedter.de



Haus Fritz-Wischer-Straße 5 Whg. 43

Moderne Fewo im 6. OG (mit Fahrstuhl) zur Südostseite mit wunderschönem Meerblick. Wohn-/Schlafzimmer mit Schrank-Einzelbetten, offene Küche, Dusche/WC und französischem Balkon. In strandnaher Lage direkt an der Promenade.

Pkw-Stellplatz
Fahrradabst.
Internet/WLAN
Sat-TV

Meerblick
Sauna
Dusche
Waschm.

Trockner
Fahrstuhl
Nichtraucher

4 48 m² 350 m Fritz-Wischer-Straße 5, SPO-Bad

Objekt-ID: 061-101

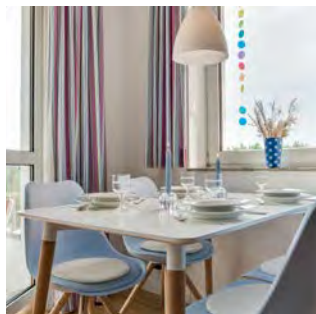

Saison	A	B	C	D	E
Tag	86 €	86 €	64 €	64 €	54 €
Woche	687 €	687 €	533 €	533 €	463 €

Personenzuschlag*: 3/10 €

Saisonschnäppchen*

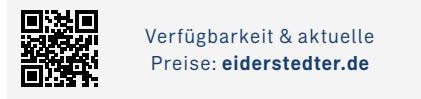

Verfügbarkeit & aktuelle Preise: eiderstedter.de



Haus Fritz-Wischer-Straße 5 Whg. 31

Sehr beliebte Traum-Fewo im 4. OG mit Blick auf den Wald und das Meer. Wohn-/Esszimmer, ein Schlafzimmer mit Doppelbett, ein kleines Schlafzimmer mit zwei Einzelbetten, Dusche und separates WC. Zur Wohnung gehört ein Balkon. Zentrumsnahe Lage.

2 Schlafzi.
Balkon
Pkw-Stellplatz
Fahrradabst.
Internet/WLAN

Sat-TV
Meerblick
Mikrowelle
Sauna
Dusche

Waschm.
Trockner
Fahrstuhl
E-Direkt-Hz.
Nichtraucher

2 27 m² 350 m Fritz-Wischer-Straße 5, SPO-Bad

Objekt-ID: 061-325



Saison	A	B	C	D	E
Tag	59 €	59 €	59 €	46 €	46 €
Woche	476 €	476 €	476 €	385 €	385 €

Saisonschnäppchen*

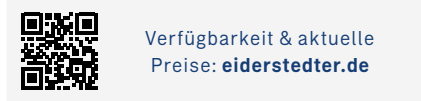

Verfügbarkeit & aktuelle Preise: eiderstedter.de



Haus Fritz-Wischer-Straße 5 Whg. 12

Elegante Wohnung zur Westseite. Wohn-/Schlafzimmer mit Schlafsofa und offener Küche, Dusche /WC. Waschmaschine und Trockner gegen Gebühr sowie Sonnenfreisitze auf dem Grundstück vorhanden. Zentrumsnahe Lage, direkt an der Kurpromenade.

Sonnenfreisitz
Pkw-Stellplatz
Fahrradabst.
Internet/WLAN

Sat-TV
Sauna
Dusche
Waschm.

Trockner
Fahrstuhl
E-Direkt-Hz.
Nichtraucher

2 28 m² 350 m Fritz-Wischer-Straße 5, SPO-Bad

Objekt-ID: 061-371



Saison	A	B	C	D	E
Tag	75 €	75 €	65 €	65 €	65 €
Woche	588 €	588 €	518 €	518 €	518 €

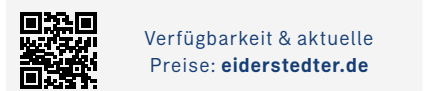

Verfügbarkeit & aktuelle Preise: eiderstedter.de

Haus Fritz-Wischer-Straße 5 Whg. 6

Exklusive Fewo im 1. OG (mit Fahrstuhl) mit wunderschönem Blick auf den Deich und das Deichvorland. Wohn-/Schlafzimmer mit hochwertigem Schlafsofa, offene Küche, Dusche/WC und französischem Balkon. Strandnahe Lage direkt an der Promenade.

Pkw-Stellplatz	Geschirrspül.	Trockner
Fahrradabst.	Sauna	Fahrstuhl
Internet/WLAN	Dusche	E-Direkt-Hz.
Sat-TV	Waschm.	Nichtraucher



4 45 m² 350 m Fritz-Wischer-Straße 5, SPO-Bad

Objekt-ID: 061-388



Saison	A	B	C	D	E
Tag	85 €	85 €	75 €	75 €	75 €
Woche	676 €	676 €	606 €	606 €	606 €

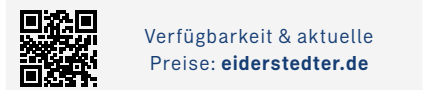

Verfügbarkeit & aktuelle Preise: eiderstedter.de

Haus Fritz-Wischer-Straße 5 Whg. 17

Ein schönes Urlaubsdomizil mit 2 Zimmern für bis zu 4 Personen. Unvergleichlich schöner Meerblick, sonniger Südwest-Balkon und Sauna im Haus. Separate Küche mit Ausblick, modernes Badezimmer.

Balkon	Meerblick	Trockner
Pkw-Stellplatz	Geschirrspül.	Fahrstuhl
Fahrradabst.	Mikrowelle	E-Direkt-Hz.
Internet/WLAN	Sauna	Nichtraucher
Kabel-TV	Dusche	
Smart-TV	Waschm.	



6 100 m² 850 m Gorch-Fock-Weg 31, SPO-Bad

Objekt-ID: 064-104



Saison	A	B	C	D	E
Tag	129 €	129 €	99 €	99 €	89 €
Woche	1038 €	1038 €	828 €	828 €	758 €

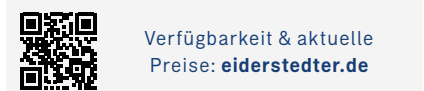

Verfügbarkeit & aktuelle Preise: eiderstedter.de

Haus Kuddel und Hein Haushälfte „Kuddel“

Familienfreundliche Doppelhaushälfte. Wohnzimmer mit Schlafsofa, Esszimmer, separate Küche, ein kleiner Flur und ein WC. Zwei Schlafzimmer mit Doppelbett bzw. zwei Einzelbetten und ein Duschbad mit WC. In ruhiger Lage, ca. 15 Gehminuten zum Dorf-Zentrum.

2 Schlafzi.	Fahrradabst.	Dusche
Garten	Internet/WLAN	Gäste-WC
Terrasse	Sat-TV	Zentral-Hz.
Pkw-Stellplatz	Geschirrspül.	Nichtraucher

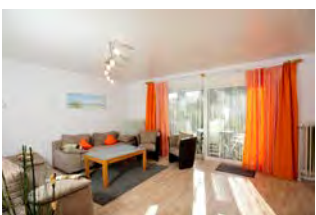

4 60 m² 850 m Gorch-Fock-Weg 31, SPO-Bad

Objekt-ID: 064-105



Saison	A	B	C	D	E
Tag	99 €	99 €	74 €	74 €	64 €
Woche	789 €	789 €	614 €	614 €	544 €

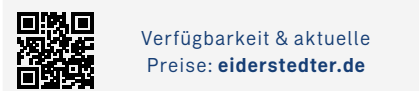

Verfügbarkeit & aktuelle Preise: eiderstedter.de

Haus Kuddel und Hein Haushälfte „Hein“

Gemütliche Doppelhaushälfte. Wohnzimmer mit schöner Gartenterrasse nach Süden. Zwei Schlafzimmer, eines davon mit Doppelbett, das andere mit zwei Einzelbetten. Duschbad mit WC. In ruhiger Lage, nur ca. 15 Gehminuten zum Dorf-Zentrum.

2 Schlafzi.	Fahrradabst.	Dusche
Garten	Internet/WLAN	Zentral-Hz.
Terrasse	Sat-TV	Nichtraucher
Pkw-Stellplatz	Geschirrspül.	



2 55 m² 600 m Im Bad 78, SPO-Bad

Objekt-ID: 067-108



Saison	A	B	C	D	E
Tag	125 €	125 €	100 €	90 €	85 €
Woche	973 €	973 €	798 €	728 €	693 €

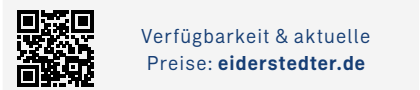

Saisonschnäppchen*

Verfügbarkeit & aktuelle Preise: eiderstedter.de

Haus Dünen un Diek Whg. 4 „Ahoi“

Sehr ansprechende Wohnung über zwei Ebenen. Die Wohnung verfügt über ein Wohn-/Esszimmer mit Zugang zum Südbalkon, eine Einbauküche und ein Duschbad mit WC. Im Tiefparterre, befindet sich das Schlafzimmer mit einem Doppelbett. Zentrumsnahe Lage.

Garten	Kabel-TV	Trockner
Balkon	Geschirrspül.	Zentral-Hz.
Pkw-Stellplatz	Mikrowelle	Nichtraucher
Fahrradabst.	Dusche	
Internet/WLAN	Waschm.	



4 60 m² 600 m Im Bad 78, SPO-Bad

Objekt-ID: 067-118

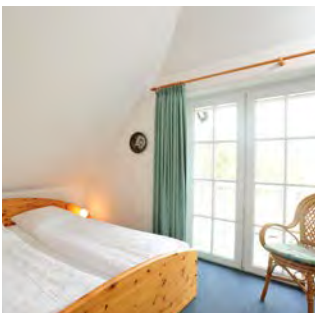

Saison	A	B	C	D	E
Tag	95 €	95 €	70 €	70 €	70 €
Woche	761 €	761 €	586 €	586 €	586 €

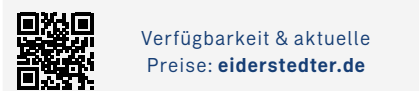

Verfügbarkeit & aktuelle Preise: eiderstedter.de

Haus Dünen un Diek Whg. 8 „Strandstar“

Gemütliche Wohnung im Obergeschoss. Die Wohnung über zwei Ebenen hat im OG ein Wohn-/Esszimmer mit Küche und ein Duschbad mit WC. Im Wohnzimmer gibt es ein Schlafsofa für zwei Personen. Im DG befinden sich das Schlafzimmer mit Doppelbett und ein zweites WC.

Balkon	Kabel-TV	Zentral-Hz.
Pkw-Stellplatz	Geschirrspül.	Nichtraucher
Fahrradabst.	Dusche	
Internet/WLAN	Gäste-WC	



*Informationen und Erläuterungen zu den Preisen finden Sie auf den hinteren Umschlagseiten.

4 55 m² 600 m Im Bad 78, SPO-Bad

Objekt-ID: 067-235

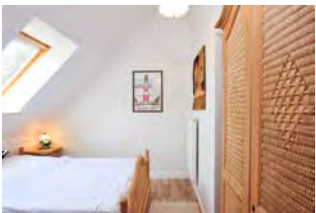
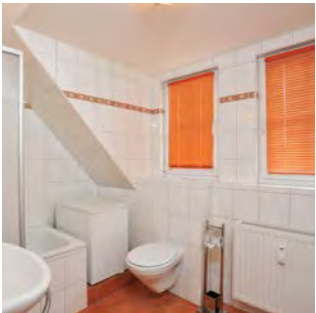

Saison	A	B	C	D	E
Tag	88 €	88 €	70 €	66 €	61 €
Woche	707 €	707 €	581 €	553 €	518 €

Saisonschnäppchen*



Verfügbarkeit & aktuelle Preise: eiderstedter.de

Haus Dünen un Diek

Whg. 6 „Antje“

Gemütliche Wohnung über zwei Ebenen mit Südbalkon. Im OG befindet sich das Wohn-/Esszimmer mit offener Küche und ein Bad mit Sitzbadewanne und WC. Vom Flur führt eine Treppe ins DG, wo die beiden Schlafzimmer mit französischem Bett bzw. Einzelbett liegen.

2 Schlafzi.	Internet/WLAN	Dusche
Balkon	Kabel-TV	Waschm.
Pkw-Stellplatz	Geschirrspül.	Zentral-Hz.
Fahrradabst.	Badewanne	Nichtraucher

3 54 m² 200 m Strandläuferweg 1, SPO-Bad

Objekt-ID: 068-112



Saison	A	B	C	D	E
Tag	124 €	124 €	92 €	92 €	72 €
Woche	958 €	958 €	734 €	734 €	594 €



Verfügbarkeit & aktuelle Preise: eiderstedter.de

Haus Strandläuferweg 1

Whg. 3 „Levke“

Exzellente Neubauwohnung. In der hochwertig ausgestatteten Ferienwohnung sind ein Wohn-/Esszimmer mit offener Küche und Schlafsofa, ein Schlafzimmer mit Doppelbett, ein Duschbad mit WC und ein schöner Eckbalkon vorhanden.

Balkon	Geschirrspül.	Fahrradabst.
Pkw-Stellplatz	Dusche	Fussbodenhz.
Fahrradabst.	Waschm.	Nichtraucher
Internet/WLAN	Trockner	
Kabel-TV	Allergikerfrdl.	

4 51 m² 750 m Alter Badweg 5, SPO-Bad

Objekt-ID: 070-114



Saison	A	B	C	D	E
Tag	98 €	98 €	70 €	70 €	60 €
Woche	772 €	772 €	576 €	576 €	506 €

Saisonschnäppchen*



Verfügbarkeit & aktuelle Preise: eiderstedter.de

Haus Alter Badweg 5

Whg. 4 „Meeresrauschen“

Ansprechende Ferienwohnung im Erdgeschoss. Ein Wohn-/Schlafzimmer mit Schrank-Doppelbett und offener Küche, ein Schlafzimmer mit zwei Einzelbetten und ein Duschbad mit WC. Mit schöner windgeschützter Südtterasse. In zentrumsnaher Lage, unweit der Promenade.

Garten	Internet/WLAN	Zentral-Hz.
Terrasse	Sat-TV	Nichtraucher
Pkw-Stellplatz	Mikrowelle	
Fahrradabst.	Dusche	

4 57 m² 1700 m Westmarken 41a, SPO-Bad

Objekt-ID: 071-115



Saison	A	B	C	D	E
Tag	102 €	102 €	77 €	72 €	67 €
Woche	807 €	807 €	632 €	597 €	562 €

Saisonschnäppchen*



Verfügbarkeit & aktuelle Preise: eiderstedter.de

Haus Wentzelhof

Whg. 5 OG

Schöne Wohnung im OG. Wohn-/Esszimmer mit offener Einbauküche und Balkon nach Westen. Schlafzimmer mit Doppelbett, Schlafzimmer mit 2 Einzelbetten und Dusche/WC. In natur-naher, ruhiger Lage. Waschmaschine. Kostenloses WLAN. Ideal für Familien.

2 Schlafzi.	Internet/WLAN	Waschm.
Balkon	Sat-TV	Allergikerfrdl.
Pkw-Stellplatz	Geschirrspül.	Zentral-Hz.
Fahrradabst.	Dusche	Nichtraucher

4 48 m² 200 m Blanker-Hans-Weg 3, SPO-Bad

Objekt-ID: 072-122



Saison	A	B	C	D	E
Tag	98 €	98 €	78 €	74 €	65 €
Woche	781 €	781 €	641 €	613 €	550 €

Personenzuschlag*: 3/5 €



Verfügbarkeit & aktuelle Preise: eiderstedter.de

Haus Blanker-Hans-Weg 3

Whg. 9 „Biike“

Modernes Appartement im 2. Obergeschoss. Wohn-/Schlafzimmer mit Schrank-Doppelbett, ein Schlafzimmer mit Doppelbett, eine neue Einbauküche und ein Duschbad mit WC. Außerdem gehören zur Wohnung ein Süd- und ein Westbalkon. In zentraler Lage im Kurzentrum.

Balkon	Kabel-TV	Zentral-Hz.
Fahrradabst.	Geschirrspül.	Nichtraucher
Internet/WLAN	Dusche	

4 42 m² 550 m Alter Badweg 7, SPO-Bad

Objekt-ID: 073-125



Saison	A	B	C	D	E
Tag	102 €	98 €	72 €	68 €	68 €
Woche	792 €	764 €	582 €	554 €	554 €



Verfügbarkeit & aktuelle Preise: eiderstedter.de

Haus Pellworm

Whg. 12 „StrandPunkt“

Die Wohnung im Hochparterre bietet Ihnen ein Wohn-/Schlafzimmer mit Schlafsofa und offener Einbauküche, ein Schlafzimmer mit Doppelbett, ein Duschbad mit WC sowie einen Balkon. Zentrumsnahe Lage, nur wenige Gehminuten zur Promenade.

Balkon	Kabel-TV	Waschm.
Pkw-Stellplatz	Geschirrspül.	E-Direkt-Hz.
Internet/WLAN	Dusche	Nichtraucher

2 44 m² 100 m Strandpromenade 19, SPO-Bad

Objekt-ID: 086-161

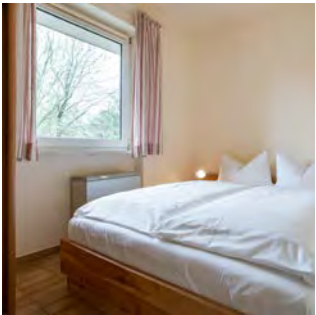

Saison	A	B	C	D	E
Tag	88 €	88 €	68 €	63 €	58 €
Woche	696 €	696 €	556 €	521 €	486 €

Saisonschnäppchen*



Verfügbarkeit & aktuelle Preise: eiderstedter.de



Haus Atlantis

Whg. 10

Gut ausgestattete Wohnung im 2. OG, teilweise Meerblick. Hervorragende Lage an der Strandpromenade. Wohn-/Esszimmer mit offener Küche, ein Schlafzimmer mit französischem Bett und Dusche/WC. Balkon zur Südostseite.

Balkon	Sat-TV	Waschm.
Pkw-Stellplatz	Meerblick	Trockner
Fahrradabst.	Geschirrspül.	Nichtraucher
Internet/WLAN	Dusche	

3 42 m² 50 m Strandpromenade 5-7, SPO-Bad

Objekt-ID: 088-163



Saison	A	B	C	D	E
Tag	102 €	102 €	72 €	68 €	68 €
Woche	792 €	792 €	582 €	554 €	554 €



Verfügbarkeit & aktuelle Preise: eiderstedter.de



Haus Quisisana

Whg. 7

Gemütliche Ferienwohnung im Hochparterre in bester Lage an der Strandpromenade, Balkon zur Westseite. Die Wohnung hat ein Wohn-/Schlafzimmer, eine kleine Küche, ein Schlafzimmer und ein Duschbad mit WC. Sehr ansprechende Einrichtung.

Balkon	Kabel-TV	Waschm.
Pkw-Stellplatz	Meerblick	Trockner
Fahrradabst.	Geschirrspül.	Nichtraucher
Internet/WLAN	Dusche	

2 42 m² 50 m Strandpromenade 5-7, SPO-Bad

Objekt-ID: 088-232



Saison	A	B	C	D	E
Tag	102 €	102 €	77 €	72 €	67 €
Woche	782 €	782 €	607 €	572 €	537 €

Saisonschnäppchen*



Verfügbarkeit & aktuelle Preise: eiderstedter.de



Haus Quisisana

Whg. 12

Sehr schöne, gut ausgestattete Wohnung in bester Lage an der Strandpromenade. Die Wohnung liegt im 1. Obergeschoss und hat ein Wohnzimmer, eine kleine Küche, ein Schlafzimmer und ein Duschbad mit WC. Balkon zum Westen mit kleinem Meerblick.

Balkon	Meerblick	Allergikerfrdl.
Pkw-Stellplatz	Mikrowelle	E-Direkt-Hz.
Fahrradabst.	Dusche	Nichtraucher
Internet/WLAN	Waschm.	
Kabel-TV	Trockner	

2 42 m² 50 m Strandpromenade 5-7, SPO-Bad

Objekt-ID: 088-234

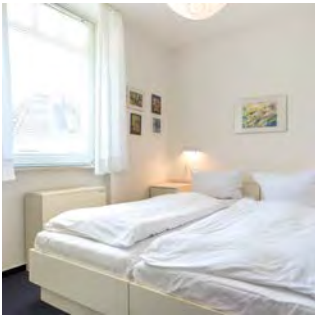

Saison	A	B	C	D	E
Tag	102 €	102 €	77 €	72 €	67 €
Woche	792 €	792 €	617 €	582 €	547 €



Verfügbarkeit & aktuelle Preise: eiderstedter.de

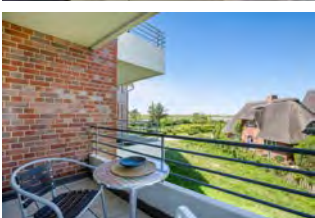

Haus Quisisana

Whg. 13 „Wattläufer“

Sehr ansprechend eingerichtete, gut ausgestattete Wohnung in bester Lage an der Strandpromenade fast am Meer. Die Wohnung im 1. Obergeschoss hat ein Wohnzimmer, ein Schlafzimmer, eine kleine Küche, Dusche/WC und einen Balkon zur Westseite.

Balkon	Kabel-TV	Waschm.
Pkw-Stellplatz	Meerblick	Trockner
Fahrradabst.	Geschirrspül.	Nichtraucher
Internet/WLAN	Dusche	

2 38 m² 300 m Zur Dünenbake 5, SPO-Bad

Objekt-ID: 092-170



Saison	A	B	C	D	E
Tag	58 €	58 €	43 €	39 €	39 €
Woche	479 €	479 €	374 €	346 €	346 €

Saisonschnäppchen*



Verfügbarkeit & aktuelle Preise: eiderstedter.de

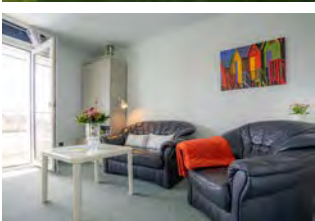

Haus Dünenbake

Whg. 25 „Höffer“

Kleine Wohnung in sehr guter Lage im Badzentrum, nur wenige Minuten von der Strandpromenade entfernt. Die Wohnung hat ein Wohn-/Schlafzimmer, eine kleine halboffene Küche und ein Wannenbad mit WC. Schöner Südbalkon zur Meerseite, mit „kleinem“ Meerblick.

Balkon	Kabel-TV	Waschm.
Pkw-Stellplatz	Meerblick	Trockner
Fahrradabst.	Mikrowelle	Zentral-Hz.
Internet/WLAN	Badewanne	Nichtraucher

2 42 m² 50 m Strandpromenade 5-7, SPO-Bad

Objekt-ID: 088-232



Saison	A	B	C	D	E
Tag	102 €	102 €	77 €	72 €	67 €
Woche	782 €	782 €	607 €	572 €	537 €

Saisonschnäppchen*



Verfügbarkeit & aktuelle Preise: eiderstedter.de



Haus Quisisana

Whg. 12

Sehr schöne, gut ausgestattete Wohnung in bester Lage an der Strandpromenade. Die Wohnung liegt im 1. Obergeschoss und hat ein Wohnzimmer, eine kleine Küche, ein Schlafzimmer und ein Duschbad mit WC. Balkon zum Westen mit kleinem Meerblick.

Balkon	Meerblick	Allergikerfrdl.
Pkw-Stellplatz	Mikrowelle	E-Direkt-Hz.
Fahrradabst.	Dusche	Nichtraucher
Internet/WLAN	Waschm.	
Kabel-TV	Trockner	

5 38 m² 600 m Im Bad 81, SPO-Bad

Objekt-ID: 094-173



Saison	A	B	C	D	E
Tag	79 €	79 €	69 €	69 €	59 €
Woche	626 €	626 €	556 €	556 €	486 €

Saisonschnäppchen*



Verfügbarkeit & aktuelle Preise: eiderstedter.de



Haus Colonia

Whg. 7 „Seehundskoje“

Gemütliche Wohnung im 2. Obergeschoss zur Westseite, in den letzten Jahren umfassend renoviert. Die Wohnung hat ein Wohnzimmer, ein Schlafzimmer, eine kleine Küche, ein Duschbad mit WC und einen Balkon. Zentrale Lage.

Balkon	Internet/WLAN	Zentral-Hz.
Pkw-Stellplatz	Sat-TV	Nichtraucher
Fahrradabst.	Dusche	

4 48 m² 600 m Im Bad 81, SPO-Bad

Objekt-ID: 094-292

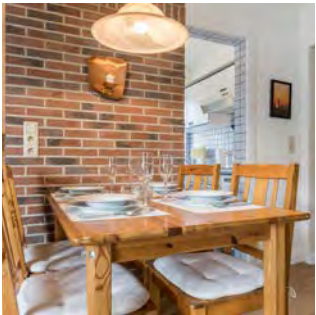

Saison	A	B	C	D	E
Tag	89 €	89 €	69 €	59 €	59 €
Woche	708 €	708 €	568 €	498 €	498 €

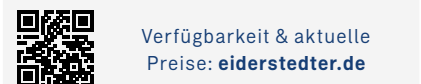

Verfügbarkeit & aktuelle Preise: eiderstedter.de

Haus Colonia

Whg. 1 „Seestern“

Ebenerdige Wohnung mit separatem Eingang von der Hofseite. Strand- und zentrumsnahe Lage, 200 m zum Seedeich. Die Wohnung hat ein Wohnzimmer, zwei Schlafzimmer, Küche und Dusche mit WC. Zur Wohnung gehören ein Balkon und eine kleine Terrasse.

2 Schlafzi.
Terrasse
Balkon
Pkw-Stellplatz

Fahrradabst.
Internet/WLAN
Sat-TV
Dusche

Zentral-Hz.
Nichtraucher



4 65 m² 300 m Im Bad 37, SPO-Bad

Objekt-ID: 097-177

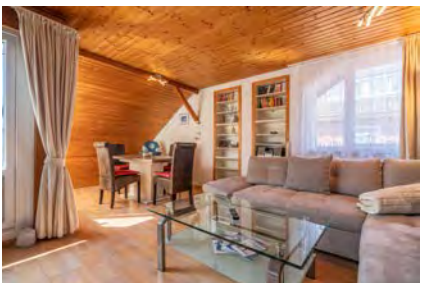

Saison	A	B	C	D	E
Tag	99 €	99 €	89 €	79 €	65 €
Woche	795 €	795 €	725 €	655 €	557 €

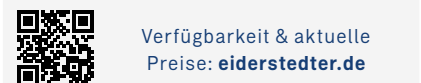

Verfügbarkeit & aktuelle Preise: eiderstedter.de

Haus Loreley

Whg. 35

Moderne Wohnung in absolut zentraler Top-Lage mit Meerblick. Wohn-/Schlafzimmer, Schlafzimmer, Küche und Bad mit WC. Loggia zum Südwesten Richtung Nordsee, kostenfreier Tiefgaragenplatz.

Balkon
Pkw-Stellplatz
Tiefgarage
Internet/WLAN

Kabel-TV
Geschirrspül.
Badewanne
Waschm.

Trockner
Zentral-Hz.
Nichtraucher



3 35 m² 300 m Im Bad 37, SPO-Bad

Objekt-ID: 097-274



Saison	A	B	C	D	E
Tag	99 €	99 €	79 €	79 €	65 €
Woche	762 €	762 €	622 €	622 €	524 €

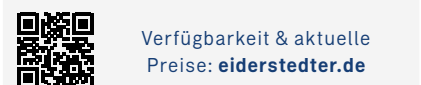

Verfügbarkeit & aktuelle Preise: eiderstedter.de

Haus Loreley

Whg. 26

Gemütliche, gut ausgestattete Wohnung direkt im Kurzentrum. Die Wohnung hat ein Wohn-/Schlafzimmer, ein kleines Schlafzimmer als Durchgangszimmer, Einbauküche im Flur und Dusche/WC. Schöner Südbalkon zur Seeseite, kostenfreier Tiefgaragenplatz.

Balkon
Pkw-Stellplatz
Tiefgarage

Internet/WLAN
Kabel-TV
Dusche

Allergikerfrdl.
Zentral-Hz.
Nichtraucher



3 26 m² 300 m Im Bad 37, SPO-Bad

Objekt-ID: 097-333



Saison	A	B	C	D	E
Tag	83 €	83 €	73 €	73 €	63 €
Woche	644 €	644 €	574 €	574 €	504 €

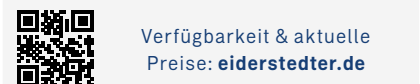

Verfügbarkeit & aktuelle Preise: eiderstedter.de

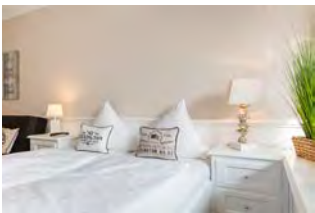

Haus Loreley

Whg. 30 „Dünensonne im Bad“

Exzellentes Feriendomizil in zentraler Lage im Kurzentrum. Mit hochwertiger Einrichtung und Ausstattung und vielen liebevollen Details. Verdunklungsplisees im Wohn-/Schlafzimmer. Moderne Küche. Pkw-Stellplatz in Tiefgarage.

Balkon
Pkw-Stellplatz
Tiefgarage
Internet/WLAN

Kabel-TV
Geschirrspül.
Dusche
Allergikerfrdl.

Zentral-Hz.
Nichtraucher

2 32 m² 1500 m Klaus-Groth-Weg 26, SPO-Bad

Objekt-ID: 098-179



Saison	A	B	C	D	E
Tag	75 €	75 €	58 €	55 €	51 €
Woche	591 €	591 €	472 €	451 €	423 €

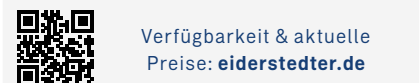

Verfügbarkeit & aktuelle Preise: eiderstedter.de



Haus Austernfischer

Whg. 4

Exklusive Fewo mit geschmackvoller Einrichtung im OG mit Südbalkon. Wohnzimmer mit offener Küche, Schlafzimmer und modernes Bad mit bodengleicher Dusche. Ihr Urlaubsdomizil mit hohem Wohlgefühlcharakter.

Balkon
Pkw-Stellplatz
Internet/WLAN

Sat-TV
Geschirrspül.
Dusche

Allergikerfrdl.
E-Direkt-Hz.
Nichtraucher

3 35 m² 300 m Im Bad 37, SPO-Bad

Objekt-ID: 097-274



Saison	A	B	C	D	E
Tag	99 €	99 €	79 €	79 €	65 €
Woche	762 €	762 €	622 €	622 €	524 €

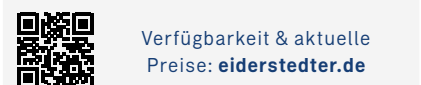

Verfügbarkeit & aktuelle Preise: eiderstedter.de

Haus Loreley

Whg. 26

Gemütliche, gut ausgestattete Wohnung direkt im Kurzentrum. Die Wohnung hat ein Wohn-/Schlafzimmer, ein kleines Schlafzimmer als Durchgangszimmer, Einbauküche im Flur und Dusche/WC. Schöner Südbalkon zur Seeseite, kostenfreier Tiefgaragenplatz.

Balkon
Pkw-Stellplatz
Tiefgarage

Internet/WLAN
Kabel-TV
Dusche

Allergikerfrdl.
Zentral-Hz.
Nichtraucher



2 32 m² 1500 m Klaus-Groth-Weg 26, SPO-Bad

Objekt-ID: 098-181



Saison	A	B	C	D	E
Tag	75 €	75 €	58 €	55 €	51 €
Woche	591 €	591 €	472 €	451 €	423 €

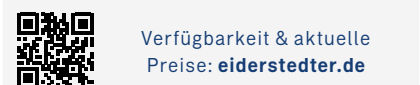

Verfügbarkeit & aktuelle Preise: eiderstedter.de



Haus Austernfischer

Whg. 3

Diese exklusive Wohnung im Obergeschoss mit hohem Wohlgefühlcharakter 2017 komplett renoviert. Sehr gute Ausstattung und geschmackvolle Einrichtung. Ein Wohnzimmer mit offener Küche, ein Schlafzimmer, Dusche/WC und ein kleiner Südbalkon.

Balkon
Pkw-Stellplatz
Internet/WLAN

Sat-TV
Geschirrspül.
Dusche

Allergikerfrdl.
E-Direkt-Hz.
Nichtraucher

4 45 m² 900 m Achter de Dünen 2, SPO-Bad

Objekt-ID: 102-195



Saison	A	B	C	D	E
Tag	87 €	87 €	66 €	55 €	55 €
Woche	690 €	690 €	543 €	466 €	466 €

Saisonschnäppchen*



Verfügbarkeit & aktuelle Preise: eiderstedter.de



Haus Achter de Dünen 2

Whg. „Seebüll“

Gemütliche EG-Wohnung in ruhiger Lage am Wald. Die im nordischen Stil gut eingerichtete Wohnung hat ein Wohn-/Schlafzimmer mit offener Einbauküche und zwei Alkovenbetten, ein Schlafzimmer und ein Duschbad mit WC. Schöne Südterrasse.

Garten	Internet/WLAN	Dusche
Terrasse	Kabel-TV	Waschm.
Pkw-Stellplatz	Geschirrspül.	Fussbodenhz.
Fahrradabst.	Mikrowelle	Nichtraucher

2 42 m² 250 m Im Bad 38, SPO-Bad

Objekt-ID: 110-211

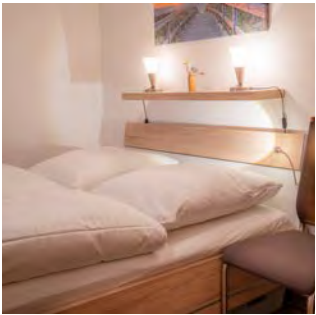

Saison	A	B	C	D	E
Tag	87 €	87 €	67 €	67 €	58 €
Woche	687 €	687 €	547 €	547 €	484 €



Verfügbarkeit & aktuelle Preise: eiderstedter.de



Haus Pole Poppenspärer

Whg. 6

Moderne Ferienwohnung mit schönem Südbalkon. Direkt im Kurzentrum, nur wenige Gehminuten von der Dünentherme entfernt, alle Einkaufsmöglichkeiten und Restaurants sind in der Nachbarschaft. Die Strandpromenade und die Seebrücke sind bequem zu Fuß erreichbar.

Balkon	Kabel-TV	E-Direkt-Hz.
Pkw-Stellplatz	Geschirrspül.	Nichtraucher
Internet/WLAN	Dusche	

2 42 m² 250 m Im Bad 38, SPO-Bad

Objekt-ID: 110-212



Saison	A	B	C	D	E
Tag	90 €	90 €	75 €	65 €	60 €
Woche	708 €	708 €	603 €	533 €	498 €

Saisonschnäppchen*



Verfügbarkeit & aktuelle Preise: eiderstedter.de



Haus Pole Poppenspärer

Whg. 14

Frisch renoviert!

Komfortable Fewo in zentraler Lage mit schönem Südbalkon. Direkt im Kurzentrum, nur wenige Gehminuten von der Dünentherme entfernt, alle Einkaufsmöglichkeiten und Restaurants sind in der Nachbarschaft. Die Strandpromenade und die Seebrücke sind bequem zu Fuß erreichbar.

Balkon	Kabel-TV	Dusche
Pkw-Stellplatz	Smart-TV	E-Direkt-Hz.
Internet/WLAN	Meerblick	Nichtraucher



*Informationen und Erläuterungen zu den Preisen finden Sie auf den hinteren Umschlagseiten.

4 44 m² 100 m Blanker-Hans-Weg 7, SPO-Bad

Objekt-ID: 115-226



Saison	A	B	C	D	E
Tag	109 €	99 €	80 €	75 €	65 €
Woche	843 €	773 €	640 €	605 €	535 €

Personenzuschlag*: 3/10 €

Saisonschnäppchen*



Verfügbarkeit & aktuelle Preise: eiderstedter.de



Haus im Kurbad

Whg. 7 „Blanker Hans“

Gemütliche Ferienwohnung mit sonniger Süd-loggia. In zentraler, aber ruhiger Lage. Alle Geschäfte und Restaurants des Kurzentrums, die Dünentherme sowie die Seebrücke und der Strand befinden sich in direkter Nachbarschaft.

Balkon

Internet/WLAN

Kabel-TV

Geschirrspül.

Mikrowelle

Dusche

Waschm.

Trockner

Zentral-Hz.

Nichtraucher

2 35 m² 100 m Blanker-Hans-Weg 7, SPO-Bad

Objekt-ID: 115-399



Saison	A	B	C	D	E
Tag	84 €	84 €	69 €	69 €	69 €
Woche	649 €	649 €	544 €	544 €	544 €



Verfügbarkeit & aktuelle Preise: eiderstedter.de



Haus im Kurbad

Whg. 9 „Dünenmaus“

New!

Ein schöner Urlaub ganz zentral im Kurzentrum erwartet Sie in diesem Domizil. Die gute Lage wird Sie begeistern. Alle Annehmlichkeiten des Zentrums, wie die Restaurants, Geschäfte und die Dünentherme befinden sich in direkter Nachbarschaft. Auch die Einrichtung und Ausstattung lassen keine Wünsche übrig.

Balkon

Internet/WLAN

Kabel-TV

Geschirrspül.

Dusche

Waschm.

Trockner

Zentral-Hz.

Nichtraucher

3 45 m² 100 m Blanker-Hans-Weg 7, SPO-Bad

Objekt-ID: 115-406

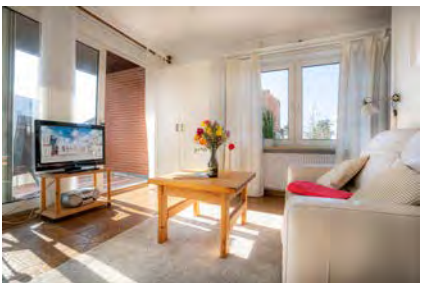

Saison	A	B	C	D	E
Tag	95 €	95 €	75 €	75 €	75 €
Woche	736 €	736 €	596 €	596 €	596 €



Verfügbarkeit & aktuelle Preise: eiderstedter.de



Haus im Kurbad

Whg. 11 „Friederike“

New!

Ein schöner Urlaub ganz zentral im Kurzentrum erwartet Sie in diesem Domizil. Den Strand direkt vor der Haustür. Auch alle Annehmlichkeiten des Zentrums, wie die Restaurants, Geschäfte und die Dünentherme befinden sich in direkter Nachbarschaft. Zwei Schlafzimmer für Extra-Komfort.

2 Schlafzi.

Balkon

Internet/WLAN

Kabel-TV

Meerblick

Geschirrspül.

Dusche

Waschm.

Trockner

Zentral-Hz.

Nichtraucher

4 55 m² 1500 m Gorch-Fock-Weg 18, SPO-Bad

Objekt-ID: 121-245



Saison	A	B	C	D	E
Tag	83 €	83 €	60 €	57 €	52 €
Woche	672 €	672 €	511 €	490 €	455 €

Saisonschnäppchen*



Verfügbarkeit & aktuelle Preise: eiderstedter.de



Haus Bernstein

Whg. OG links

Geschmackvoll modernisierte Ferienwohnung im Haus Bernstein mit viel Komfort und zwei Schlafzimmern für bis zu vier Personen. In ruhiger Lage. Zum Kurzentrum mit allen Geschäften und Restaurants sind es nur ca. 15 Gehminuten. Mit Gartenanteil.

2 Schlafzi.

Garten

Pkw-Stellplatz

Fahrradabst.

Internet/WLAN

Sat-TV

Geschirrspül.

Dusche

Zentral-Hz.

Nichtraucher

2 40 m² 1500 m Gorch-Fock-Weg 18, SPO-Bad

Objekt-ID: 121-246

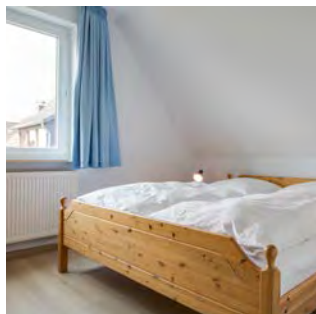

Saison	A	B	C	D	E
Tag	69 €	69 €	50 €	50 €	45 €
Woche	558 €	558 €	425 €	425 €	390 €

Saisonschnäppchen*



Verfügbarkeit & aktuelle Preise: eiderstedter.de



Haus Bernstein

Whg. OG rechts

Geschmackvoll modernisiertes Domizil im Haus Bernstein mit viel Komfort für bis zu zwei Personen. Mit Wohnzimmer, Küche, Schlafzimmer und Bad. In ruhiger Lage. Zu den Geschäften und Restaurants des Kurzentrums sind es nur ca. 15 Gehminuten. Mit Gartenanteil.

Garten

Pkw-Stellplatz

Fahrradabst.

Internet/WLAN

Sat-TV

Geschirrspül.

Dusche

Allergikerfrdl.

Zentral-Hz.

Nichtraucher

3 45 m² 100 m Blanker-Hans-Weg 7, SPO-Bad

Objekt-ID: 115-406

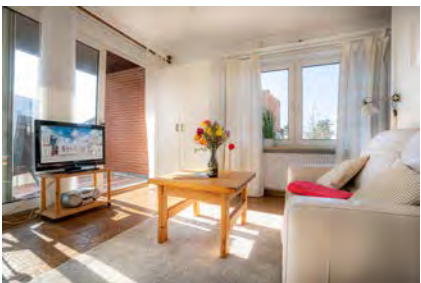

Saison	A	B	C	D	E
Tag	95 €	95 €	75 €	75 €	75 €
Woche	736 €	736 €	596 €	596 €	596 €



Verfügbarkeit & aktuelle Preise: eiderstedter.de



Haus im Kurbad

Whg. 11 „Friederike“

New!

Ein schöner Urlaub ganz zentral im Kurzentrum erwartet Sie in diesem Domizil. Den Strand direkt vor der Haustür. Auch alle Annehmlichkeiten des Zentrums, wie die Restaurants, Geschäfte und die Dünentherme befinden sich in direkter Nachbarschaft. Zwei Schlafzimmer für Extra-Komfort.

2 Schlafzi.

Balkon

Internet/WLAN

Kabel-TV

Meerblick

Geschirrspül.

Dusche

Waschm.

Trockner

Zentral-Hz.

Nichtraucher

5 55 m² 1300 m Theodor-Mommsen-Weg 8, SPO-Bad

Objekt-ID: 123-250

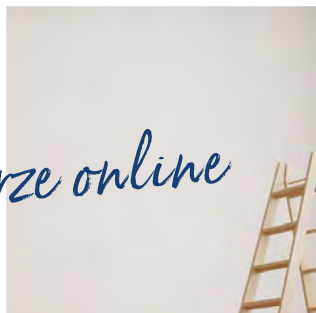

Saison	A	B	C	D	E
Tag	109 €	99 €	75 €	69 €	59 €
Woche	854 €	784 €	616 €	574 €	504 €



Verfügbarkeit & aktuelle Preise: eiderstedter.de



Haus Back

Whg. EG rechts

Rustikal und einfach eingerichtete Ferienwohnung im Erdgeschoss für bis zu fünf Personen. Mit Südterrasse. In ruhiger Lage zwischen den Ortsteilen Bad und Dorf, deren Zentren in jeweils ca. 15 Gehminuten erreichbar sind.

2 Schlafzi.

Garten

Terrasse

Pkw-Stellplatz

Internet/WLAN

Sat-TV

Geschirrspül.

Mikrowelle

Dusche

Waschm.

Zentral-Hz.

Nichtraucher

4 55 m² 1300 m Theodor-Mommsen-Weg 8, SPO-Bad Objekt-ID: 123-251

Wird renoviert:
Fotos in Kürze online

Saison	A	B	C	D	E
Tag	109 €	99 €	75 €	69 €	59 €
Woche	854 €	784 €	616 €	574 €	504 €

Saisonschnäppchen*

Verfügbarkeit & aktuelle Preise: [eiderstedter.de](#)

Haus Back

Whg. EG links

Rustikal und einfach eingerichtete Ferienwoh-
nung im Erdgeschoss für bis zu fünf Personen.
Mit Südterrasse. In ruhiger Lage zwischen
den Ortsteilen Bad und Dorf, deren Zentren in
jeweils ca. 15 Gehminuten erreichbar sind.

- 2 Schlafzi.
Garten
Terrasse
Pkw-Stellplatz
- Internet/WLAN
Sat-TV
Geschirrspül-
Mikrowelle
- Dusche
Waschm.
Zentral-Hz.
Nichtraucher

4 50 m² 1300 m Theodor-Mommsen-Weg 8, SPO-Bad Objekt-ID: 123-252

Wird renoviert:
Fotos in Kürze online

Saison	A	B	C	D	E
Tag	105 €	99 €	70 €	60 €	59 €
Woche	820 €	778 €	575 €	505 €	498 €

Personenzuschlag*: 5/10 € Saisonschnäppchen*

Verfügbarkeit & aktuelle Preise: [eiderstedter.de](#)

Haus Back

Whg. OG rechts

Rustikal und einfach eingerichtete Ferienwoh-
nung im Obergeschoss für bis zu fünf Perso-
nen. Mit Südbalkon. In ruhiger Lage zwischen
den Ortsteilen Bad und Dorf, deren Zentren in
jeweils ca. 15 Gehminuten erreichbar sind.

- 2 Schlafzi.
Garten
Balkon
Pkw-Stellplatz
- Internet/WLAN
Sat-TV
Geschirrspül-
Mikrowelle
- Dusche
Waschm.
Zentral-Hz.
Nichtraucher

4 50 m² 1300 m Theodor-Mommsen-Weg 8, SPO-Bad Objekt-ID: 123-253

Wird renoviert:
Fotos in Kürze online

Saison	A	B	C	D	E
Tag	105 €	99 €	70 €	60 €	59 €
Woche	820 €	778 €	575 €	505 €	498 €

Personenzuschlag*: 5/10 € Saisonschnäppchen*

Verfügbarkeit & aktuelle Preise: [eiderstedter.de](#)

Haus Back

Whg. OG links

Rustikal und einfach eingerichtete Ferienwoh-
nung im Obergeschoss für bis zu fünf Perso-
nen. Mit Südbalkon. In ruhiger Lage zwischen
den Ortsteilen Bad und Dorf, deren Zentren in
jeweils ca. 15 Gehminuten erreichbar sind.

- 2 Schlafzi.
Garten
Balkon
Pkw-Stellplatz
- Internet/WLAN
Sat-TV
Geschirrspül-
Mikrowelle
- Dusche
Waschm.
Zentral-Hz.
Nichtraucher

4 78 m² 1100 m Friedrich-Hebbel-Straße 11, SPO-Bad Objekt-ID: 131-271

Saison	A	B	C	D	E
Tag	95 €	95 €	68 €	68 €	59 €
Woche	779 €	779 €	590 €	590 €	527 €

Saisonschnäppchen*

Verfügbarkeit & aktuelle Preise: [eiderstedter.de](#)

Haus Hildegard

Whg. EG links

Gemütliche 3-Zimmer-Ferienwohnung im Erd-
geschoss. Dieses Domizil hat ein Wohnzimmer,
zwei Schlafzimmer (eines davon halboffen zum
Wohnraum), eine separate Küche und Wannen-
bad sowie eine schöne Gartenterrasse. Liege-
wiese am Haus.

2 Schlafzi.
Garten
Terrasse
Strandkorb
Pkw-Stellplatz

Internet/WLAN
Kabel-TV
Geschirrspül-
Mikrowelle
Badewanne

Dusche
Zentral-Hz.
Nichtraucher

2 35 m² 1100 m Friedrich-Hebbel-Straße 11, SPO-Bad Objekt-ID: 131-272

Saison	A	B	C	D	E
Tag	61 €	61 €	43 €	43 €	43 €
Woche	496 €	496 €	370 €	370 €	370 €

Saisonschnäppchen*

Verfügbarkeit & aktuelle Preise: [eiderstedter.de](#)

Haus Hildegard

Whg. OG links

Gemütliche Ferienwohnung im Obergeschoss
des Hauses Hildegard. Dieses Domizil hat ein
Wohnzimmer mit einer durch einen Vorhang
getrennten offenen Küche, Schlafzimmer mit
Doppelbett und Bad mit WC. Sie können die
Liegewiese am Haus mit nutzen.

Garten
Pkw-Stellplatz
Internet/WLAN

Kabel-TV
Badewanne
Zentral-Hz.

Nichtraucher

72

*Informationen und Erläuterungen zu den Preisen finden Sie auf den hinteren Umschlagseiten.

73

2 35 m² 1200 m Theodor-Mommsen-Weg 1a, SPO-Bad

Objekt-ID: 132-276



Saison	A	B	C	D	E
Tag	63 €	63 €	53 €	48 €	45 €
Woche	453 €	453 €	383 €	348 €	327 €

Saisonschnäppchen*



Verfügbarkeit & aktuelle Preise: eiderstedter.de



Haus Hansa

Whg. EG vorne

Ruhig gelegenes, kleines Domizil im Erdgeschoss mit einem Zimmer, separater Küche und Duschbad. Die Einrichtung wurde liebevoll aufeinander abgestimmt. Auf der Terrasse lässt es sich schön entspannen. Das Kurzentrum ist fußläufig erreichbar.

Garten	Internet/WLAN	Zentral-Hz.
Terrasse	Sat-TV	Nichtraucher
Pkw-Stellplatz	Dusche	

2 35 m² 1200 m Theodor-Mommsen-Weg 1a, SPO-Bad

Objekt-ID: 132-283



Saison	A	B	C	D	E
Tag	63 €	63 €	53 €	48 €	45 €
Woche	453 €	453 €	383 €	348 €	327 €

Saisonschnäppchen*



Verfügbarkeit & aktuelle Preise: eiderstedter.de



Haus Hansa

Whg. EG hinten

Ruhig gelegenes, kleines Domizil im EG mit separatem Eingang. Zwei Zimmer, separate Küche und Duschbad mit WC. Die Einrichtung wurde liebevoll aufeinander abgestimmt. Auf der Südterrasse lässt es sich schön entspannen. Das Kurzentrum ist fußläufig erreichbar.

Garten	Internet/WLAN	Zentral-Hz.
Terrasse	Sat-TV	Nichtraucher
Pkw-Stellplatz	Dusche	

4 65 m² 150 m Strandläuferweg 6, SPO-Bad

Objekt-ID: 134-281



Saison	A	B	C	D	E
Tag	108 €	108 €	77 €	74 €	61 €
Woche	858 €	858 €	641 €	620 €	529 €

Saisonschnäppchen*



Verfügbarkeit & aktuelle Preise: eiderstedter.de



Haus Strandläuferweg 6

Whg. 1 „Albatros“

Gemütliche Ferienwohnung in zentraler Lage, unweit des Kurzentrums und der Dünentherme. Zur Kurpromenade und dem Strandübergang sind es nur wenige Gehminuten. Zwei Schlafzimmer bieten Platz für bis zu vier Personen. Mit zwei Balkonen und Waschmaschine.

2 Schlafzi.	Internet/WLAN	Waschm.
Balkon	Kabel-TV	Zentral-Hz.
Pkw-Stellplatz	Pay-TV	Nichtraucher
Garage	Geschirrspül.	
Fahrradabst.	Dusche	

4 65 m² 1000 m Gorch-Fock-Weg 34, SPO-Bad

Objekt-ID: 143-312



Saison	A	B	C	D	E
Tag	112 €	112 €	79 €	72 €	62 €
Woche	886 €	886 €	655 €	606 €	536 €



Verfügbarkeit & aktuelle Preise: eiderstedter.de



Haus Reimer

Whg. EG

Komfortable Ferienwohnung im Erdgeschoss direkt am Wäldchen. Ruhe und Erholung erwarten Sie. Komfortables Wohnzimmer mit behaglichem Kaminofen und schöner Gartenterrasse nach Süden. Mit gemeinschaftlicher Waschmaschine im Haus.

2 Schlafzi.	Fahrradabst.	Dusche
Garten	Internet/WLAN	Gäste-WC
Terrasse	Kabel-TV	Waschm.
Strandkorb	Kaminofen	Trockner
Pkw-Stellplatz	Geschirrspül.	Nichtraucher

4 60 m² 1000 m Gorch-Fock-Weg 34, SPO-Bad

Objekt-ID: 143-313

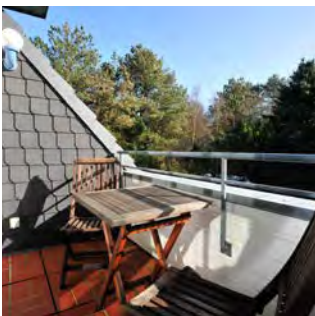

Saison	A	B	C	D	E
Tag	102 €	102 €	69 €	62 €	57 €
Woche	810 €	810 €	579 €	530 €	495 €

Saisonschnäppchen*



Verfügbarkeit & aktuelle Preise: eiderstedter.de



Haus Reimer

Whg. OG

Gemütliche Ferienwohnung im Obergeschoss des Hauses Reimer am Ende einer kleinen Straße direkt am Wäldchen. Komfortables Wohnzimmer mit behaglichem Kaminofen und schönem Südbalkon mit Blick auf den Hain. Mit gemeinschaftlicher Waschmaschine im Haus.

2 Schlafzi.	Fahrradabst.	Geschirrspül.
Garten	Internet/WLAN	Dusche
Balkon	Kabel-TV	Waschm.
Pkw-Stellplatz	Kaminofen	Nichtraucher

4 48 m² 250 m Im Bad 58, SPO-Bad

Objekt-ID: 152-343



Saison	A	B	C	D	E
Tag	108 €	108 €	77 €	74 €	61 €
Woche	858 €	858 €	641 €	620 €	529 €

Saisonschnäppchen*



Verfügbarkeit & aktuelle Preise: eiderstedter.de

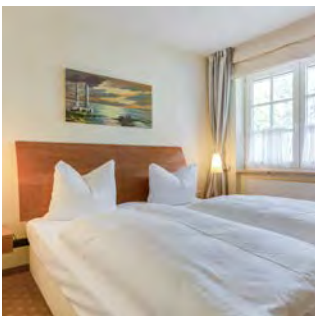

Saison	A	B	C	D	E
Tag	105 €	105 €	90 €	75 €	70 €
Woche	820 €	820 €	715 €	610 €	575 €

Personenzuschlag*: 3/10 €



Verfügbarkeit & aktuelle Preise: eiderstedter.de



Friesenresidence

App. „Seenelke“

Urlaub mit extra-viel geschmackvollem Komfort. Unsere Gäste sind begeistert. Genießen Sie auch die Nähe zum Deich sowie zum Kurzentrum des Ortsteils Bad. Seenelke befindet sich im EG rechts im mittleren Hausteil der Friesenresidence.

Terrasse	Kabel-TV	Dusche
Balkon	Spiele-Konsole	Waschm.
Tiefgarage	Geschirrspül.	Trockner
Fahrradabst.	Mikrowelle	Zentral-Hz.
Internet/WLAN	Sauna	Nichtraucher

4 55 m² 250 m Im Bad 58, SPO-Bad

Objekt-ID: 152-344

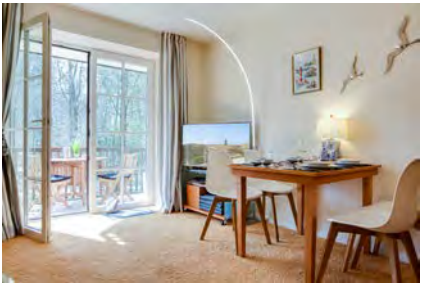

Saison	A	B	C	D	E
Tag	110 €	110 €	95 €	80 €	75 €
Woche	861 €	861 €	756 €	651 €	616 €
Personenzuschlag*: 3/10 €					

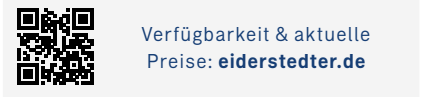

Verfügbarkeit & aktuelle Preise: eiderstedter.de



Friesenresidence App. „Flunder“

Urlaub mit extra-viel geschmackvollem Komfort. Unsere Gäste sind begeistert. Genießen Sie auch die Nähe zum Deich sowie zum Kurzentrum des Ortsteils Bad. Flunder befindet sich im Erdgeschoss links im mittleren Haus- teil der Friesenresidence.

Terrasse	Kabel-TV	Dusche
Balkon	Spiele-Konsole	Waschm.
Tiefgarage	Geschirrspül.	Trockner
Fahrradabst.	Mikrowelle	Zentral-Hz.
Internet/WLAN	Sauna	Nichtraucher

4 78 m² 250 m Im Bad 58, SPO-Bad

Objekt-ID: 152-345

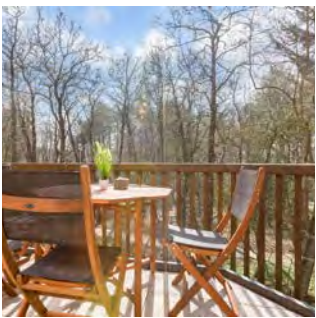

Saison	A	B	C	D	E
Tag	130 €	130 €	115 €	100 €	95 €
Woche	1026 €	1026 €	921 €	816 €	781 €
Personenzuschlag*: 3/10 €					

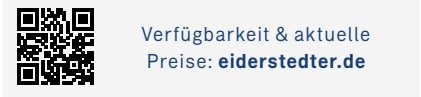

Verfügbarkeit & aktuelle Preise: eiderstedter.de



Friesenresidence App. „Hornklee“

Urlaub mit extra-viel geschmackvollem Komfort. Unsere Gäste sind begeistert. Genießen Sie auch die Nähe zum Deich sowie zum Kurzentrum des Ortsteils Bad. Hornklee befindet sich im Obergeschoss rechts im mittleren Hausteil der Friesenresidence.

2 Schlafzi.	Kabel-TV	Waschm.
Balkon	Spiele-Konsole	Trockner
Tiefgarage	Geschirrspül.	Zentral-Hz.
Fahrradabst.	Sauna	Nichtraucher
Internet/WLAN	Dusche	

6 80 m² 250 m Im Bad 58, SPO-Bad

Objekt-ID: 152-346

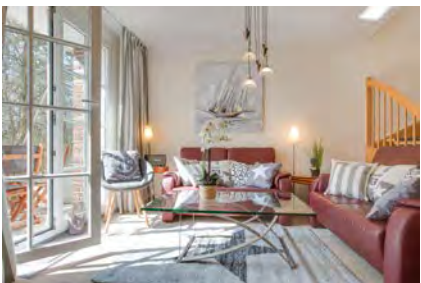

Saison	A	B	C	D	E
Tag	125 €	125 €	110 €	95 €	90 €
Woche	991 €	991 €	886 €	781 €	746 €
Personenzuschlag*: 3/10 €					

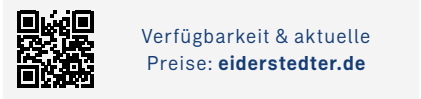

Verfügbarkeit & aktuelle Preise: eiderstedter.de



Friesenresidence App. „Eisente“

Urlaub mit extra-viel geschmackvollem Komfort. Unsere Gäste sind begeistert. Genießen Sie auch die Nähe zum Deich sowie zum Kurzentrum des Ortsteils Bad. Eisente befindet sich im Obergeschoss links im mittleren Haus- teil der Friesenresidence.

2 Schlafzi.	Kabel-TV	Dusche
Balkon	Spiele-Konsole	Waschm.
Tiefgarage	Geschirrspül.	Trockner
Fahrradabst.	Mikrowelle	Zentral-Hz.
Internet/WLAN	Sauna	Nichtraucher

5 105 m² 900 m Öwerweg 4, SPO-Bad

Objekt-ID: 165-376



Saison	A	B	C	D	E
Tag	229 €	229 €	189 €	149 €	129 €
Woche	1743 €	1743 €	1463 €	1183 €	1043 €



Verfügbarkeit & aktuelle Preise: eiderstedter.de

Haus Öwerweg 4 – „Vörn Binnendiek“

Exklusives Domizil im EG unter Reet mit höchstem Komfort für bis zu 5 Personen. Ruhige Lage. Geschmackvoll eingerichtet. Wohnzimmer mit Kaminofen, Garten- terrasse, moderne Küche, drei Schlafzimmer (alle mit TV), zwei Bäder. Stufenlos erreichbar vom Pkw-Stellplatz, gut geeignet auch für Rollstuhlfahrer.

3 Schlafzi.	Pkw-Stellplatz	Geschirrspül.	Rollstuhlfrdl.
2 Bäder	Internet/WLAN	Dusche	Fussbodenhz.
Garten	Sat-TV	Waschm.	Nichtraucher
Terrasse	Kaminofen	Reetdach	



4 97 m² 900 m Am Kurpark 3, SPO-Bad

Objekt-ID: 156-355



Saison	A	B	C	D	E
Tag	139 €	139 €	99 €	94 €	94 €
Woche	1105 €	1105 €	825 €	790 €	790 €

Verfügbarkeit & aktuelle Preise: [eiderstedter.de](#)

Kurparkvilla Whg. 1 „Kaminsuite“

Komfortable, große EG-Wohnung mit Kamin im Wohnzimmer und viel Komfort und viel Platz für bis zu vier Erwachsene. In zentrumsnaher Lage, nur ca. 10 Gehminuten zum Kurzentrum im Bad.

- 2 Schlafzi.
Garten
Terrasse
Pkw-Stellplatz
- Fahrradabst.
Internet/WLAN
Kabel-TV
Kamin
- Geschirrspül.
Dusche
Fussbodenhz.
Nichtraucher

4 91 m² 900 m Am Kurpark 3, SPO-Bad

Objekt-ID: 156-356

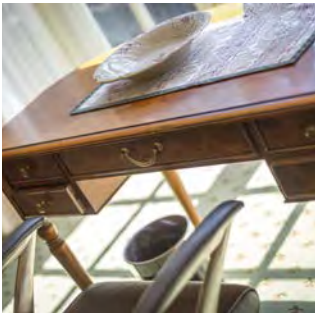

Saison	A	B	C	D	E
Tag	129 €	129 €	94 €	89 €	89 €
Woche	1029 €	1029 €	784 €	749 €	749 €

Verfügbarkeit & aktuelle Preise: [eiderstedter.de](#)

Kurparkvilla Whg. 2 „Kurparksuite“

Komfortable, große EG-Wohnung mit viel Komfort und viel Platz für bis zu vier Erwachsene. In zentrumsnaher Lage, nur ca. 10 Gehminuten zum Kurzentrum im Bad.

- 2 Schlafzi.
Garten
Terrasse
Pkw-Stellplatz
- Fahrradabst.
Internet/WLAN
Kabel-TV
Geschirrspül.
- Dusche
Fussbodenhz.
Nichtraucher

4 75 m² 1300 m Klaus-Groth-Weg 14, SPO-Bad

Objekt-ID: 176-409

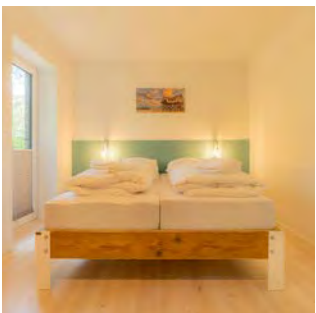

Saison	A	B	C	D	E
Tag	129 €	129 €	109 €	99 €	99 €
Woche	1035 €	1035 €	895 €	825 €	825 €

Verfügbarkeit & aktuelle Preise: [eiderstedter.de](#)

Haus Klaus-Groth-Weg 14 Whg. 1 *New!*

Ein Domizil der Extra-Klasse. Die Einrichtung und die Ausstattung wurden mit viel Liebe zum Detail für Sie ausgewählt und werden keinerlei Wünsche offen lassen. Mit Südost-Terrasse. Besonderes Highlight: die große Sauna im obersten Geschoss.

- 2 Schlafzi.
Garten
Terrasse
Pkw-Stellplatz
Fahrradabst.
- Internet/WLAN
Sat-TV
Smart-TV
Geschirrspül.
Sauna
- Dusche
Waschm.
ebenerdig
Zentral-Hz.
Nichtraucher

4 74 m² 1300 m Klaus-Groth-Weg 14, SPO-Bad

Objekt-ID: 176-410



Saison	A	B	C	D	E
Tag	129 €	129 €	109 €	99 €	99 €
Woche	1035 €	1035 €	895 €	825 €	825 €

Verfügbarkeit & aktuelle Preise: [eiderstedter.de](#)

Haus Klaus-Groth-Weg 14 Whg. 2 *New!*

Ein Domizil der Extra-Klasse. Die Einrichtung und die Ausstattung wurden mit viel Liebe zum Detail für Sie ausgewählt und werden keinerlei Wünsche offen lassen. Mit Südwest-Terrasse. Besonderes Highlight: die große Sauna im obersten Geschoss.

- 2 Schlafzi.
Garten
Terrasse
Pkw-Stellplatz
Fahrradabst.
- Internet/WLAN
Sat-TV
Smart-TV
Geschirrspül.
Sauna
- Dusche
Waschm.
ebenerdig
Zentral-Hz.
Nichtraucher

4 81 m² 1300 m Klaus-Groth-Weg 14, SPO-Bad

Objekt-ID: 176-411



Saison	A	B	C	D	E
Tag	149 €	149 €	129 €	109 €	109 €
Woche	1195 €	1195 €	1055 €	915 €	915 €

Verfügbarkeit & aktuelle Preise: [eiderstedter.de](#)

Haus Klaus-Groth-Weg 14 Whg. 3 *New!*

Ein Domizil der Extra-Klasse im OG. Die Einrichtung und die Ausstattung wurden mit viel Liebe zum Detail für Sie ausgewählt und werden keinerlei Wünsche offen lassen. Mit großem Balkon nach Süden. Besonderes Highlight: die große Sauna im obersten Geschoss.

- 2 Schlafzi.
2 Bäder
Balkon
Pkw-Stellplatz
Fahrradabst.
- Internet/WLAN
Sat-TV
Smart-TV
Geschirrspül.
Sauna
- Dusche
Waschm.
Zentral-Hz.
Nichtraucher

3 70 m² 50 m Strandläuferweg 18, SPO-Bad

Objekt-ID: 179-422

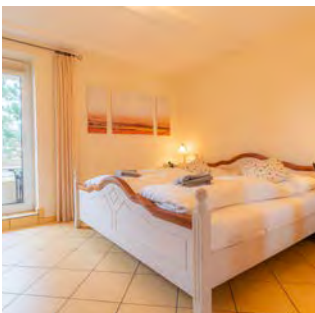

Saison	A	B	C	D	E
Tag	175 €	175 €	145 €	145 €	125 €
Woche	1326 €	1326 €	1116 €	1116 €	976 €

Verfügbarkeit & aktuelle Preise: [eiderstedter.de](#)

Haus Strandläuferweg 18 Whg. 2. OG „Paradies“ *New!*

Diese Lage und der Ausblick sind einmalig. Vom großen Wintergarten-Balkon aus haben Sie einen unvergleichlichen Blick auf Promenade und Meerespanorama. Alle Annehmlichkeiten des Zentrums befinden sich direkt vor der Haustür. Hochwertige Ausstattung für höchsten Komfort.

- 2 Schlafzi.
Balkon
Wintergarten
Pkw-Stellplatz
Internet/WLAN
- Sat-TV
Meerblick
Geschirrspül.
Mikrowelle
Dusche
- Fahrstuhl
Zentral-Hz.
Nichtraucher



DER SÜDLICHSTE ORTSTEIL VON ST. PETER-ORDING HEISST BÖHL.

Ruhe und Erholung stehen hier ganz weit oben auf der Tagesordnung. Viel frische Luft und die vielleicht schönsten Dünen- und Wiesenlandschaften prägen das Bild auf der Deichseite von Böhl. Direkt auf dem Deich steht auch der Böhler Leuchtturm, der nicht nur Romantiker zum Sonnenuntergang anzieht. Direkt hinter dem Deich erstreckt sich der schöne Platz des Nordsee Golfclubs über Wiesen und Dünen. Wer Tiere mag, der besucht den Westküstenpark mit Europas größtem Robbarium. Und wer sich etwas beweisen möchte, der macht von Böhl aus eine laaaange Radtour entlang des Deichs zum Eidersperrwerk und dem Nachbarort Tönning, wo man den Hafen und das Multimar Wattforum gesehen haben muss.

Unsere Domizile im Ortsteil Böhl sind begehrt bei Familien und allen, die nah an der Natur urlauben möchten.

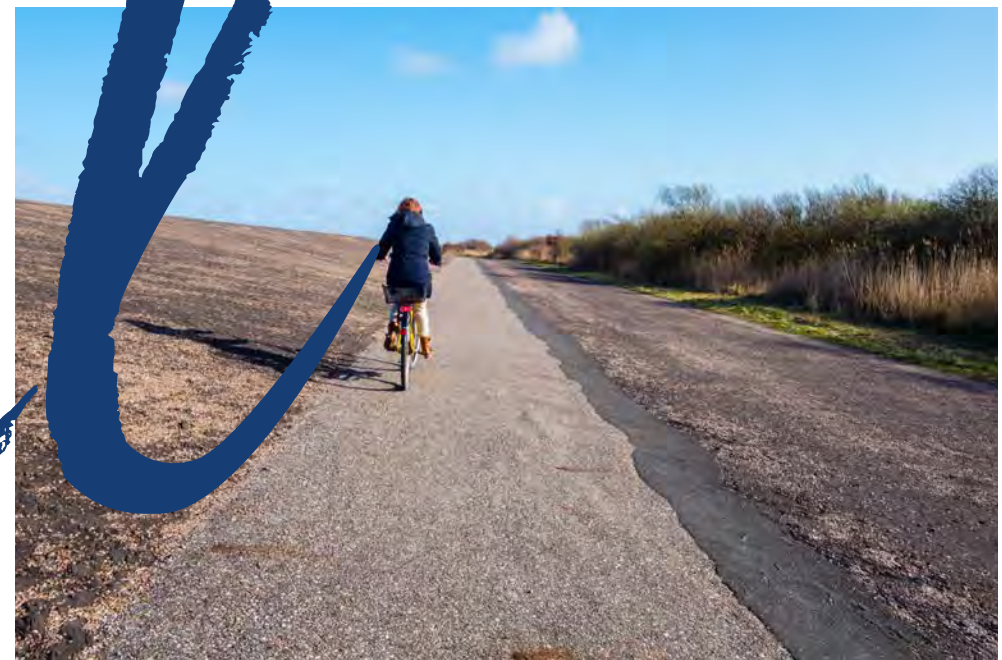

Böhl

3 45 m² 100 m Zum Böhler Strand 10, SPO-Böhl

Objekt-ID: 008-015



Saison	A	B	C	D	E
Tag	84 €	84 €	64 €	59 €	54 €
Woche	669 €	669 €	529 €	494 €	459 €

Saisonschnäppchen*



Verfügbarkeit & aktuelle Preise: eiderstedter.de



Haus Zum Böhler Strand 10

Whg. 2 EG links „Nordseeblick“

Die Wohnung „Nordseeblick“ liegt im Erdgeschoss und hat ein Wohn-/Schlafzimmer mit Schlafsofa, ein Schlafzimmer mit Doppelbett, eine offene Küche und Dusche/WC. West-Terrasse zur Seedeichseite. Direkt am Golfplatz. Den Strand erreichen Sie bequem zu Fuß.

Garten	Fahrradabst.	Waschm.
Terrasse	Internet/WLAN	Trockner
Strandkorb	Sat-TV	Zentral-Hz.
Pkw-Stellplatz	Dusche	Nichtraucher

4 43 m² 100 m Zum Böhler Strand 10, SPO-Böhl

Objekt-ID: 008-045



Saison	A	B	C	D	E
Tag	85 €	85 €	65 €	59 €	59 €
Woche	674 €	674 €	534 €	492 €	492 €

Saisonschnäppchen*



Verfügbarkeit & aktuelle Preise: eiderstedter.de



Haus Zum Böhler Strand 10

Whg. 6 „Schröder“

Gemütliche Wohnung direkt am Golfplatz und in unmittelbarer Nähe des Strandübergangs. Es gibt ein Wohn-/Schlafzimmer mit Schlafsofa für zwei Personen, ein Schlafzimmer mit zwei Einzelbetten, eine offene Küche, Duschbad/WC und eine Loggia zur Seeseite.

Balkon	Meerblick	Trockner
Pkw-Stellplatz	Geschirrspül.	Zentral-Hz.
Fahrradabst.	Mikrowelle	Nichtraucher
Internet/WLAN	Dusche	
Sat-TV	Waschm.	

4 72 m² 100 m Zum Böhler Strand 10, SPO-Böhl

Objekt-ID: 008-365



Saison	A	B	C	D	E
Tag	114 €	114 €	94 €	84 €	74 €
Woche	906 €	906 €	766 €	696 €	626 €



Verfügbarkeit & aktuelle Preise: eiderstedter.de



Haus Zum Böhler Strand 10

Whg. 11 „frei & salzig“

Schöne Ferienwohnung mit herrlichem Panoramablick weit über den Deich und die Nordsee. Frühstücken Sie auf der großen Dachterrasse und lauschen dabei der Brandung der Nordsee und dem Ruf der Möwen. Ideal geeignet für Familien mit Kindern und Hund.

2 Schlafz.	Sat-TV	Trockner
Balkon	Meerblick	Zentral-Hz.
Pkw-Stellplatz	Geschirrspül.	Nichtraucher
Fahrradabst.	Dusche	
Internet/WLAN	Waschm.	

2 50 m² 100 m Zum Böhler Strand 10, SPO-Böhl

Objekt-ID: 008-389



Saison	A	B	C	D	E
Tag	80 €	80 €	60 €	57 €	50 €
Woche	645 €	645 €	505 €	484 €	435 €



Verfügbarkeit & aktuelle Preise: eiderstedter.de



Haus Zum Böhler Strand 10

Whg. 5

Gemütlich eingerichtete 2-Zimmer-Fewo im EG. Mit sonniger Südterrasse und Meeresrauschen. In perfekter Lage für einen erholsamen Urlaub direkt am Nordseedeich. Zum Strandübergang Böhl sind es nur wenige Meter zu gehen.

Terrasse	Sat-TV	Trockner
Pkw-Stellplatz	Geschirrspül.	Zentral-Hz.
Fahrradabst.	Dusche	Nichtraucher
Internet/WLAN	Waschm.	

2 46 m² 100 m Zum Böhler Strand 10, SPO-Böhl

Objekt-ID: 008-390



Saison	A	B	C	D	E
Tag	75 €	75 €	65 €	55 €	45 €
Woche	608 €	608 €	538 €	468 €	398 €



Verfügbarkeit & aktuelle Preise: eiderstedter.de



Haus Zum Böhler Strand 10

Whg. 7

Gemütlich eingerichtete 2-Zimmer-Fewo im 1. OG für bis zu zwei Personen. Mit sonnigem Südbalkon und schönem Meerblick. In perfekter Lage für einen erholsamen Urlaub direkt am Nordseedeich. Zum Strandübergang Böhl sind es nur wenige Meter zu gehen.

Balkon	Sat-TV	Waschm.
Pkw-Stellplatz	Meerblick	Trockner
Fahrradabst.	Geschirrspül.	Zentral-Hz.
Internet/WLAN	Dusche	Nichtraucher

4 48 m² 400 m Kuhsteig 15, SPO-Böhl

Objekt-ID: 013-189



Saison	A	B	C	D	E
Tag	72 €	72 €	49 €	49 €	44 €
Woche	589 €	589 €	428 €	428 €	393 €

Saisonschnäppchen*



Verfügbarkeit & aktuelle Preise: eiderstedter.de



Haus Kuhsteig 15

Whg. EG „Lebender“

Gemütliche Wohnung mit separatem Eingang. Nur wenige Gehminuten zum Deich und dem Böhler Leuchtturm. Wohnzimmer mit Schlafsofa, Schlafzimmer mit Doppelbett und Etagenbetten, Küche und Dusche/WC. Nicht-Raucher-Wohnung.

Garten	Sat-TV	Zentral-Hz.
Terrasse	Geschirrspül.	Nichtraucher
Pkw-Stellplatz	Mikrowelle	
Internet/WLAN	Dusche	

3 37 m² 400 m Kuhsteig 15, SPO-Böhl

Objekt-ID: 013-190



Saison	A	B	C	D	E
Tag	63 €	63 €	47 €	41 €	41 €
Woche	513 €	513 €	401 €	359 €	359 €

Saisonschnäppchen*



Verfügbarkeit & aktuelle Preise: eiderstedter.de

Haus Kuhsteig 15

Whg. EG „Sigrids Klaus“

In Wald-, Dünen- und Deichnähe können Sie in dieser gemütlichen Wohnung Urlaub machen. Es gibt ein Wohn-/Schlafzimmer mit Schlafsofa, eine offene Küche, ein Schlafzimmer mit Doppelbett, Dusche/WC und möblierter Gartenterrasse nach Südwesten.

Garten	Internet/WLAN	Zentral-Hz.
Terrasse	Sat-TV	Nichtraucher
Pkw-Stellplatz	Dusche	



4 60 m² 550 m Ferieneck 9, SPO-Böhl

Objekt-ID: 020-029



Saison	A	B	C	D	E
Tag	96 €	96 €	77 €	72 €	72 €
Woche	768 €	768 €	635 €	600 €	600 €



Verfügbarkeit & aktuelle Preise: eiderstedter.de

Haus Seute Deern

Whg. OG „Seute Deern“

Sehr ansprechende Wohnung mit großem Westbalkon. Wohnzimmer mit offener Küche, ein Schlafzimmer mit Doppelbett, ein weiteres mit zwei Einzelbetten und ein Duschbad mit WC. In ruhiger Lage und nur wenige Gehminuten vom Seedeich und dem Böhler Leuchtturm entfernt.

2 Schlafzi.	Internet/WLAN	sep. Eingang
Balkon	Sat-TV	Allergikerfrdl.
Pkw-Stellplatz	Geschirrspül.	Zentral-Hz.
Fahrradabst.	Dusche	Nichtraucher



2 45 m² 350 m Zum Leuchtturm 10, SPO-Böhl

Objekt-ID: 046-064



Saison	A	B	C	D	E
Tag	68 €	68 €	48 €	48 €	48 €
Woche	557 €	557 €	417 €	417 €	417 €

Saisonschnäppchen*



Verfügbarkeit & aktuelle Preise: eiderstedter.de

Haus Zum Leuchtturm 10

Whg. 3 „Bi dat Blinkfuer“

Gemütliche Wohnung „Bi dat Blinkfuer“ im EG. Wohn-/Esszimmer mit offener Küche, ein Schlafzimmer mit zwei Einzelbetten und Duschbad mit WC. Dazu gehört eine schöne möblierte Südwestterrasse. In ruhiger Lage nah am Leuchtturm.

Garten	Sat-TV	Trockner
Terrasse	Geschirrspül.	ebenerdig
Pkw-Stellplatz	Mikrowelle	Nichtraucher
Fahrradabst.	Dusche	
Internet/WLAN	Waschm.	



8 140 m² 400 m Pestalozzistraße 112, SPO-Böhl

Objekt-ID: 014-022

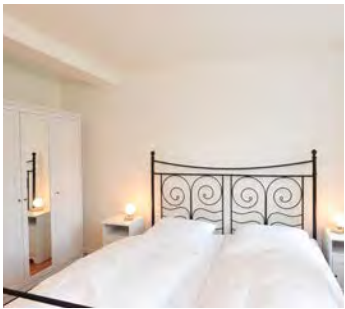

Saison	A	B	C	D	E
Tag	229 €	219 €	169 €	149 €	129 €
Woche	1750 €	1680 €	1330 €	1190 €	1050 €

Personenzuschlag*: 7/10 €

Saisonschnäppchen*



Verfügbarkeit & aktuelle Preise: eiderstedter.de

Ferienhaus „Alte Post“

Exklusives Ferienhaus mit großem Garten sowie zwei PKW-Stellplätzen. Bad mit Whirlpool. Das Wohn-/Esszimmer hat eine offene Küche. Alle vier Schlafzimmer haben Doppelbetten, drei davon sind im Obergeschoss. Schönes großes Gartengrundstück. In 5 Gehminuten am Deich.

4 Schlafzi.	Pkw-Stellplatz	Badewanne	Fussbodenhz.
2 Bäder	Internet/WLAN	Dusche	Zentral-Hz.
Garten	Sat-TV	Gäste-WC	Nichtraucher
Terrasse	Geschirrspül.	Waschm.	
Strandkorb	Mikrowelle	sep. Eingang	



*Informationen und Erläuterungen zu den Preisen finden Sie auf den hinteren Umschlagseiten.

4 60 m² 350 m Zum Leuchtturm 14, SPO-Böhl

Objekt-ID: 054-083



Saison	A	B	C	D	E
Tag	92 €	92 €	72 €	72 €	67 €
Woche	740 €	740 €	600 €	600 €	565 €

Saisonschnäppchen*



Verfügbarkeit & aktuelle Preise: eiderstedter.de



Haus Achtern Diek

Whg. OG rechts „Achtern Diek“

Schöne Ferienwohnung in ruhiger Lage, nah am Deich und dem Leuchtturm. Wohn-/Esszimmer mit offener Küche und sonnigem Südwest-Balkon. Zwei Schlafzimmer, eines als halboffene Galerie zum Wohnzimmer. Tageslicht-Badezimmer.

2 Schlafzi. Internet/WLAN Dusche
Balkon Sat-TV Infrarot-Hz.
Pkw-Stellplatz Geschirrspül. Nichtraucher
Fahrradabst. Badewanne

4 60 m² 750 m Böhler Landstraße 119, SPO-Böhl

Objekt-ID: 077-138



Saison	A	B	C	D	E
Tag	107 €	107 €	83 €	83 €	71 €
Woche	845 €	845 €	677 €	677 €	593 €

Saisonschnäppchen*



Verfügbarkeit & aktuelle Preise: eiderstedter.de



Haus Rita

Hausteil „Strandperle“

Behaglicher, gut ausgestatteter und ansprechend möblierter Hausteil (u.a. offene Designer-Küche) mit zwei Schlafzimmern mit Doppelbett bzw. zwei Einzelbetten, nur wenige Gehminuten vom Seedeich entfernt. Überdachte Terrasse und windgeschützte Liegewiese.

2 Schlafzi. Fahrradabst. Geschirrspül.
Garten Internet/WLAN Dusche
Terrasse Sat-TV E-Direkt-Hz.
Pkw-Stellplatz Pay-TV Nichtraucher

4 50 m² 450 m Böhler Landstraße 152c, SPO-Böhl

Objekt-ID: 080-146

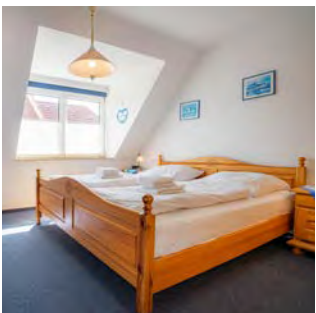

Saison	A	B	C	D	E
Tag	100 €	90 €	60 €	58 €	55 €
Woche	785 €	715 €	505 €	491 €	470 €

Saisonschnäppchen*



Verfügbarkeit & aktuelle Preise: eiderstedter.de



Haus Böhler Eck

Hausteil 152c

Sehr ansprechender Hausteil mit geschmackvoller Einrichtung. Das Haus hat im EG ein Wohn-/Esszimmer, eine offene Küche und ein Duschbad mit WC. Im OG zwei Schlafzimmer. Südterrasse und kleiner Garten. Nur wenige Gehminuten vom Seedeich entfernt.

2 Schlafzi. Kabel-TV Fussbodenhz.
Garten Geschirrspül. E-Direkt-Hz.
Terrasse Mikrowelle Nichtraucher
Pkw-Stellplatz Dusche
Internet/WLAN Waschm.

4 48 m² 450 m Böhler Landstraße 146b, SPO-Böhl

Objekt-ID: 080-156



Saison	A	B	C	D	E
Tag	100 €	100 €	70 €	70 €	67 €
Woche	785 €	785 €	575 €	575 €	554 €

Saisonschnäppchen*



Verfügbarkeit & aktuelle Preise: eiderstedter.de



Haus Böhler Eck

Hausteil 146b „Gråkallen“

Gemütlicher Hausteil mit norwegischem Namen in behaglich-nordischem Stil. Das Haus hat im EG ein Wohn-/Esszimmer, eine offene Küche und ein Duschbad mit WC, im OG zwei Schlafzimmer mit Doppelbett und zwei Einzelbetten. Südterrasse und kleiner Garten.

2 Schlafzi. Internet/WLAN Fussbodenhz.
Garten Kabel-TV Nichtraucher
Terrasse Dusche
Pkw-Stellplatz Waschm.

4 48 m² 450 m Böhler Landstraße 148c, SPO-Böhl

Objekt-ID: 080-158

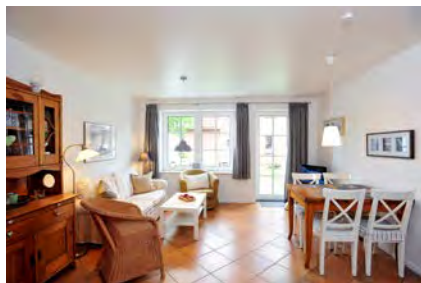

Saison	A	B	C	D	E
Tag	102 €	102 €	72 €	72 €	72 €
Woche	799 €	799 €	589 €	589 €	589 €

Saisonschnäppchen*



Verfügbarkeit & aktuelle Preise: eiderstedter.de



Haus Böhler Eck

Hausteil 148c

Gut ausgestatteter Hausteil mit behaglicher Einrichtung. Das Haus hat im Erdgeschoss ein Wohn-/Esszimmer, eine offene Küche und ein Duschbad mit WC, im Obergeschoss zwei Schlafzimmer. Südterrasse und kleiner Garten. Nur wenige Gehminuten vom Seedeich entfernt.

2 Schlafzi. Internet/WLAN Waschm.
Garten Kabel-TV Fussbodenhz.
Terrasse Geschirrspül. Nichtraucher
Pkw-Stellplatz Dusche

4 48 m² 450 m Böhler Landstraße 150a, SPO-Böhl

Objekt-ID: 080-167



Saison	A	B	C	D	E
Tag	95 €	95 €	70 €	65 €	65 €
Woche	750 €	750 €	575 €	540 €	540 €

Saisonschnäppchen*



Verfügbarkeit & aktuelle Preise: eiderstedter.de



Haus Böhler Eck

Hausteil 150a „Utblick“

Endhausteil mit behaglichem Ambiente. Das Domizil hat im EG ein Wohn-/Esszimmer, eine offene Küche mit Geschirrspüler und ein Duschbad mit WC. Im OG zwei Schlafzimmer. Zum Haus gehören eine Südterrasse und ein kleiner Garten. Gute Lage, nicht weit vom Seedeich.

2 Schlafzi. Internet/WLAN Allergikerfrdl.
Garten Kabel-TV Fussbodenhz.
Terrasse Geschirrspül. E-Direkt-Hz.
Pkw-Stellplatz Dusche Nichtraucher
Fahrradabst. Waschm.

4 48 m² 450 m Böhler Landstraße 152a, SPO-Böhl

Objekt-ID: 080-186



Saison	A	B	C	D	E
Tag	90 €	90 €	60 €	60 €	55 €
Woche	715 €	715 €	505 €	505 €	470 €

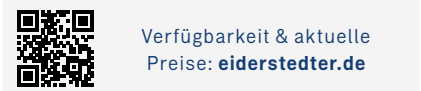

Verfügbarkeit & aktuelle Preise: eiderstedter.de

Haus Böhler Eck

Hausteil 152a

Ansprechender Endhausteil mit guter Ausstattung und Einrichtung. Das Haus hat im EG ein Wohn-/Esszimmer, eine offene Küche und ein Duschbad mit WC, im OG zwei Schlafzimmer. Zum Haus gehören eine schöne Südwestterrasse und ein kleiner Garten.

2 Schlafzi.	Fahrradabst.	Dusche
Garten	Internet/WLAN	Waschm.
Terrasse	Kabel-TV	Fussbodenhz.
Pkw-Stellplatz	Geschirrspül.	Nichtraucher

2 74 m² 650 m Störweg 14, SPO-Böhl

Objekt-ID: 083-354



Saison	A	B	C	D	E
Tag	90 €	90 €	70 €	65 €	60 €
Woche	740 €	740 €	600 €	565 €	530 €

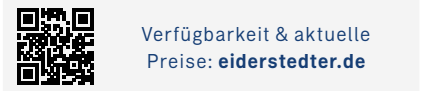

Verfügbarkeit & aktuelle Preise: eiderstedter.de

Haus Jan Mayen

Whg. EG links

Exklusives Feriendomizil im Erdgeschoss eines wunderschönen Reetdachhauses. Eingebettet in einer ruhigen, angenehmen Nachbarschaft aus herrlichen friesischen Gärten und Reetdachhäusern. Mit Kaminofen und allem Komfort, den man im Urlaub zu zweit benötigt.

Garten	Internet/WLAN	Dusche
Terrasse	Kabel-TV	Waschm.
Strandkorb	Kaminofen	Reetdach
Pkw-Stellplatz	Geschirrspül.	Fussbodenhz.
Fahrradabst.	Badewanne	Nichtraucher

2 59 m² 700 m Pestalozzistraße 88, SPO-Böhl

Objekt-ID: 084-155



Saison	A	B	C	D	E
Tag	85 €	85 €	65 €	65 €	55 €
Woche	689 €	689 €	549 €	549 €	479 €

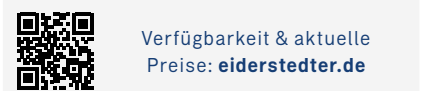

Verfügbarkeit & aktuelle Preise: eiderstedter.de

Haus Pestalozzistraße 88

Whg. 4 „Kleine Nordsee-Oase“

Gemütliche Wohnung mit angenehmer Wohnatmosphäre im Obergeschoss. Die Wohnung hat ein Wohn-/Esszimmer mit offener Küche, ein Schlafzimmer mit Doppelbett und ein Duschbad mit WC. Schöner Südbalkon. Gute Lage, Nähe Seedeich, Wald und Heide.

Balkon	Sat-TV	E-Direkt-Hz.
Pkw-Stellplatz	Mikrowelle	Nichtraucher
Fahrradabst.	Dusche	
Internet/WLAN	Waschm.	

4 48 m² 500 m Böhler Landstraße 188, SPO-Böhl

Objekt-ID: 085-157



Saison	A	B	C	D	E
Tag	95 €	95 €	75 €	75 €	65 €
Woche	750 €	750 €	610 €	610 €	540 €

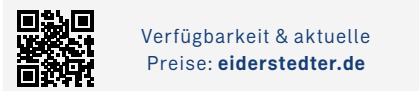

Verfügbarkeit & aktuelle Preise: eiderstedter.de

Haus Hummel

Whg. 1

Frisch renoviert!

Exklusive Wohnung im EG des Hauses Hummel in der Nähe von Deich und Dünen. Die Wohnung hat ein Wohn-/Esszimmer mit Zugang zur Südterrasse, eine offene Küche, ein Tageslicht-Duschbad mit WC und zwei Schlafzimmer.

2 Schlafzi.	Internet/WLAN	E-Direkt-Hz.
Garten	Sat-TV	Nichtraucher
Terrasse	Geschirrspül.	
Pkw-Stellplatz	Dusche	



4 35 m² 100 m Böhler Landstraße 175a-c, SPO-Böhl

Objekt-ID: 106-205



Saison	A	B	C	D	E
Tag	79 €	79 €	69 €	69 €	69 €
Woche	622 €	622 €	552 €	552 €	552 €

Personenzuschlag*: 3/5 € Saisonschnäppchen*

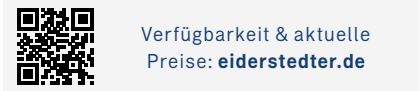

Verfügbarkeit & aktuelle Preise: eiderstedter.de

Haus Strandnelke

Hausteil 3

Kleiner, aber feiner Ferienhausteil im Bungalowstil in absolut einmalig schöner Lage direkt am Deich. Genießen Sie entspannte Urlaubsmomente voller Ruhe auf der Gartenterrasse und lauschen Sie dem Meeresrauschen. Zum Strandübergang sind es nur wenige Schritte.

Garten	Internet/WLAN	Dusche
Terrasse	Sat-TV	ebenerdig
Strandkorb	Geschirrspül.	Zentral-Hz.
Pkw-Stellplatz	Mikrowelle	Nichtraucher



2 59 m² 700 m Pestalozzistraße 88, SPO-Böhl

Objekt-ID: 084-155



Saison	A	B	C	D	E
Tag	85 €	85 €	65 €	65 €	55 €
Woche	689 €	689 €	549 €	549 €	479 €

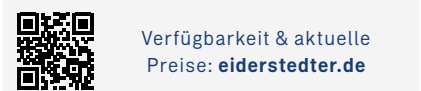

Verfügbarkeit & aktuelle Preise: eiderstedter.de

Haus Pestalozzistraße 88

Whg. 4 „Kleine Nordsee-Oase“

Gemütliche Wohnung mit angenehmer Wohnatmosphäre im Obergeschoss. Die Wohnung hat ein Wohn-/Esszimmer mit offener Küche, ein Schlafzimmer mit Doppelbett und ein Duschbad mit WC. Schöner Südbalkon. Gute Lage, Nähe Seedeich, Wald und Heide.

Balkon	Sat-TV	E-Direkt-Hz.
Pkw-Stellplatz	Mikrowelle	Nichtraucher
Fahrradabst.	Dusche	
Internet/WLAN	Waschm.	

4 60 m² 100 m Böhler Landstraße 175a, SPO-Böhl

Objekt-ID: 106-421



Saison	A	B	C	D	E
Tag	132 €	132 €	92 €	92 €	77 €
Woche	1010 €	1010 €	730 €	730 €	625 €

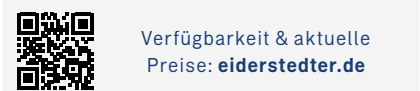

Verfügbarkeit & aktuelle Preise: eiderstedter.de

Haus Strandnelke

Haushälfte 10 „Düne“

New!

Dieses Ferienhaus verwöhnt alle Ruhesuchenden und Naturliebhaber. Direkt an den Dünen – absolute Ruhe und Erholung. Der Kaminofen bietet Behaglichkeit auch dann, wenn das Wetter mal nicht zum Strandspaziergang einlädt.

2 Schlafzi.	Internet/WLAN	sep. Eingang
Garten	Sat-TV	Familienfrdl.
Terrasse	Kaminofen	ebenerdig
Strandkorb	Geschirrspül.	Zentral-Hz.
Pkw-Stellplatz	Mikrowelle	Nichtraucher
Fahrradabst.	Dusche	



4 60 m² 600 m Böhler Landstraße 194, SPO-Böhl

Objekt-ID: 107-218



Saison	A	B	C	D	E
Tag	85 €	85 €	65 €	65 €	65 €
Woche	691 €	691 €	551 €	551 €	551 €

Saisonschnäppchen*



Verfügbarkeit & aktuelle Preise: eiderstedter.de



Haus Eiderblick

Whg. „Langeneß“

Komfortabel und im nordischen Stil eingerichtetes Domizil im Obergeschoss. Sie wohnen unweit des Nordseedeichs und erreichen den Böhler Strand und den Golfplatz in wenigen Minuten, ein Bäcker mit Minimarkt und ein Restaurant sind in der Nähe.

2 Schlafzi.	Internet/WLAN	Waschm.
Garten	Sat-TV	Fussbodenhz.
Pkw-Stellplatz	Mikrowelle	Nichtraucher
Fahrradabst.	Dusche	

5 70 m² 300 m Böhler Landstraße 147, SPO-Böhl

Objekt-ID: 108-208



Saison	A	B	C	D	E
Tag	99 €	99 €	75 €	65 €	59 €
Woche	799 €	799 €	631 €	561 €	519 €

Personenzuschlag*: 5/10 €

Saisonschnäppchen*



Verfügbarkeit & aktuelle Preise: eiderstedter.de



Haus Böhler Landstraße 147

Whg. 3 „Schaumburg“

Gemütliche Ferienwohnung „Schaumburg“ mit viel Komfort über zwei Ebenen. Mit zwei Schlafzimmern. Schöne Lage, nur wenige Gehminuten vom Böhler Leuchtturm entfernt, der Strand ist ca. 15 Gehminuten entfernt. Ein Bäcker und ein Restaurant sind in der Nähe.

2 Schlafzi.	Fahrradabst.	Dusche
Garten	Internet/WLAN	Waschm.
Balkon	Sat-TV	Nichtraucher
Pkw-Stellplatz	Geschirrspül.	

6 90 m² 600 m Süderhövder Löhn 2a, SPO-Böhl

Objekt-ID: 114-225



Saison	A	B	C	D	E
Tag	159 €	159 €	109 €	99 €	89 €
Woche	1239 €	1239 €	889 €	819 €	749 €

Personenzuschlag*: 5/10 €



Verfügbarkeit & aktuelle Preise: eiderstedter.de



Haus Vesterhav

Haushälfte 2a

Stilvolle, landestypische Reetdachhaushälfte. Nordisch elegant und komfortabel eingerichtet. Mit behaglichem Kaminofen und schöner Südwestterrasse. In kurzer Entfernung zum Golfplatz und zum Böhler Strandübergang.

3 Schlafzi.	Kaminofen	Trockner
Garten	Geschirrspül.	Reetdach
Terrasse	Mikrowelle	Fussbodenhz.
Pkw-Stellplatz	Dusche	Zentral-Hz.
Internet/WLAN	Gäste-WC	Nichtraucher
Sat-TV	Waschm.	

6 130 m² 500 m Pestalozzistraße 141, SPO-Böhl

Objekt-ID: 122-248



Saison	A	B	C	D	E
Tag	156 €	156 €	116 €	106 €	96 €
Woche	1255 €	1255 €	975 €	905 €	835 €

Personenzuschlag*: 5/10 €



Verfügbarkeit & aktuelle Preise: eiderstedter.de

Ferienhaus „Das grüne Haus“

Gemütliches Ferienhaus mit viel Platz und Komfort für bis zu sechs Personen. Mit großem Garten und sonniger Westterrasse. In nur wenigen Gehminuten erreichen Sie den Deich und den Böhler Leuchtturm. Ideal für Ihren nächsten Familienurlaub an der Nordseeküste.

3 Schlafzi.	Pkw-Stellplatz	Kaminofen	Waschm.
2 Bäder	Fahrradabst.	Geschirrspül.	sep. Eingang
Terrasse	Internet/WLAN	Badewanne	Zentral-Hz.
Strandkorb	Sat-TV	Dusche	Nichtraucher



*Informationen und Erläuterungen zu den Preisen finden Sie auf den hinteren Umschlagseiten.

4 60 m² 400 m Wiesenweg 86, SPO-Böhl

Objekt-ID: 128-265



Saison	A	B	C	D	E
Tag	69 €	69 €	49 €	49 €	44 €
Woche	579 €	579 €	439 €	439 €	404 €

Saisonschnäppchen*



Verfügbarkeit & aktuelle Preise: eiderstedter.de

Haus Frauke

Whg. OG

Frisch renoviert!

Gemütliche Obergeschoss-Ferienwohnung in ruhiger, angenehmer Wohnlage. Mit zwei Schlafzimmern, separater Küche, gemeinschaftlichem Garten und Sonnenfreisitz im Garten. Nur wenige Gehminuten vom Deich, den Dünen und dem Strand entfernt.

2 Schlafzi.	Internet/WLAN	Zentral-Hz.
Garten	Sat-TV	Nichtraucher
Sonnenfreisitz	Mikrowelle	
Strandkorb	Dusche	

2 45 m² 400 m Wiesenweg 84, SPO-Böhl

Objekt-ID: 135-284



Saison	A	B	C	D	E
Tag	79 €	79 €	74 €	69 €	69 €
Woche	634 €	634 €	599 €	564 €	564 €

Saisonschnäppchen*



Verfügbarkeit & aktuelle Preise: eiderstedter.de

Haus Wiesenblick

Rechter Hausteil

Das Haus Wiesenblick besticht durch seine naturnahe, ruhige Lage am Ortsrand. Weite Wiesen und Pferdekoppeln prägen die Umgebung. Dieser Hausteil bietet mit zwei Zimmern Platz und Annehmlichkeiten für bis zu zwei Personen.

Garten	Fahrradabst.	Dusche
Terrasse	Internet/WLAN	Zentral-Hz.
Pkw-Stellplatz	Sat-TV	Nichtraucher

3 45 m² 400 m Wiesenweg 84, SPO-Böhl

Objekt-ID: 135-287

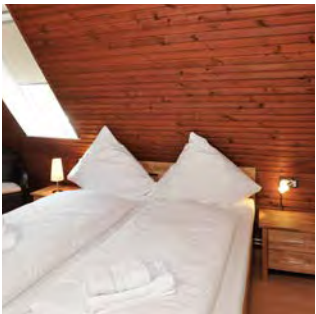

Saison	A	B	C	D	E
Tag	79 €	79 €	74 €	74 €	74 €
Woche	634 €	634 €	599 €	599 €	599 €

Saisonschnäppchen*



Verfügbarkeit & aktuelle Preise: eiderstedter.de

Haus Wiesenblick

Mittlerer Hausteil

Der mittlere Hausteil bietet drei Zimmer, davon zwei Schlafzimmer. Reichlich Komfort für bis zu drei Personen. Schöne Terrasse nach Westen. Aufgrund einer steilen Treppe ist dieses Domizil nicht geeignet für kleine Kinder.

2 Schlafzi.	Fahrradabst.	Dusche
Garten	Internet/WLAN	Zentral-Hz.
Terrasse	Sat-TV	Nichtraucher
Pkw-Stellplatz	Geschirrspül.	

2 45 m² 400 m Wiesenweg 84, SPO-Böhl

Objekt-ID: 135-289



Saison	A	B	C	D	E
Tag	84 €	84 €	79 €	79 €	79 €
Woche	669 €	669 €	634 €	634 €	634 €

Saisonschnäppchen*



Verfügbarkeit & aktuelle Preise: eiderstedter.de

Haus Wiesenblick

Linker Hausteil

Der hintere Hausteil hat zwei Zimmer, davon ein Schlafzimmer mit TV, und eignet sich für bis zu zwei Personen. Mit schöner Gartenterrasse nach Süden. Aufgrund einer steilen Treppe ist dieses Domizil nicht geeignet für kleine Kinder.

Garten	Internet/WLAN	Dusche
Terrasse	Sat-TV	Zentral-Hz.
Pkw-Stellplatz	Geschirrspül.	Nichtraucher
Fahrradabst.	Badewanne	

4 90 m² 450 m Strandhaferweg 19b, SPO-Böhl

Objekt-ID: 136-285



Saison	A	B	C	D	E
Tag	133 €	133 €	99 €	99 €	89 €
Woche	1057 €	1057 €	819 €	819 €	749 €



Verfügbarkeit & aktuelle Preise: eiderstedter.de

Haus Strandhaferweg 19

Haushälfte „Böhler Oase“

Sehr ansprechende Haushälfte in ruhiger und strandnaher Wohnlage. Terrasse mit Strandkorb. Die Lage lädt zu ausgedehnten Spaziergängen und Fahrradtouren ein und eignet sich sehr gut für einen Familienurlaub.

2 Schlafzi.	Internet/WLAN	Gäste-WC
Garten	Kabel-TV	Waschm.
Terrasse	Geschirrspül.	Zentral-Hz.
Strandkorb	Mikrowelle	Nichtraucher
Pkw-Stellplatz	Badewanne	
Fahrradabst.	Dusche	

3 45 m² 400 m Wiesenweg 84, SPO-Böhl

Objekt-ID: 135-287

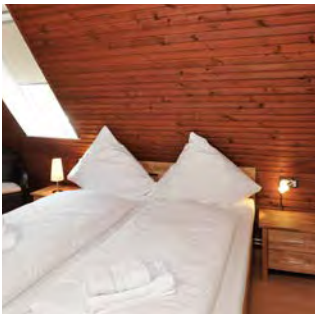

Saison	A	B	C	D	E
Tag	79 €	79 €	74 €	74 €	74 €
Woche	634 €	634 €	599 €	599 €	599 €

Saisonschnäppchen*



Verfügbarkeit & aktuelle Preise: eiderstedter.de

Haus Wiesenblick

Mittlerer Hausteil

Der mittlere Hausteil bietet drei Zimmer, davon zwei Schlafzimmer. Reichlich Komfort für bis zu drei Personen. Schöne Terrasse nach Westen. Aufgrund einer steilen Treppe ist dieses Domizil nicht geeignet für kleine Kinder.

2 Schlafzi.	Fahrradabst.	Dusche
Garten	Internet/WLAN	Zentral-Hz.
Terrasse	Sat-TV	Nichtraucher
Pkw-Stellplatz	Geschirrspül.	

4 65 m² 400 m Böhler Landstraße 210, SPO-Böhl

Objekt-ID: 140-301



Saison	A	B	C	D	E
Tag	79 €	79 €	59 €	54 €	54 €
Woche	615 €	615 €	475 €	440 €	440 €

Saisonschnäppchen*



Verfügbarkeit & aktuelle Preise: eiderstedter.de

Haus Thomsen

Whg. 8

Geschmackvoll modernisiertes, komfortables Domizil in ruhiger Lage. Nur wenige Gehminuten zum Nordseedeich und dem Wattenmeer. Gemütliches Wohnzimmer mit Betten im Alkoven-Stil. Separate Küche mit allem Komfort. Mit großem Balkon nach Süden.

Garten	Internet/WLAN	Dusche
Balkon	Sat-TV	Nichtraucher
Pkw-Stellplatz	Geschirrspül.	

2 48 m² 400 m Böhler Landstraße 210, SPO-Böhl

Objekt-ID: 140-302



Saison	A	B	C	D	E
Tag	74 €	74 €	54 €	54 €	54 €
Woche	580 €	580 €	440 €	440 €	440 €

Saisonschnäppchen*



Verfügbarkeit & aktuelle Preise: eiderstedter.de

Haus Thomsen Whg. 9

Geschmackvoll modernisierte, komfortable Ferienwohnung in ruhiger Lage. Nur wenige Gehminuten zum Nordseedeich und dem Wattenmeer. Separate Küche mit allem Komfort und modernes Badezimmer mit Tageslicht. Mit ruhigem Balkon nach Süden.

- Garten
- Balkon
- Pkw-Stellplatz
- Internet/WLAN
- Sat-TV
- Geschirrspül.
- Mikrowelle
- Dusche
- Nichtraucher

4 50 m² 1000 m Böhler Landstr. 74b, SPO-Böhl

Objekt-ID: 146-321

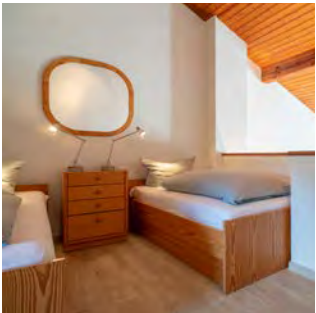

Saison	A	B	C	D	E
Tag	86 €	86 €	71 €	66 €	59 €
Woche	687 €	687 €	582 €	547 €	498 €

Saisonschnäppchen*



Verfügbarkeit & aktuelle Preise: eiderstedter.de

Haus Böhler Landstraße 74 Hausteil B „Friesenglück“

Gemütlicher Hausteil „Friesenglück“ in guter Lage gegenüber eines Wäldchens. Zwei Schlafzimmer, eines davon ist als Schlafempore halb-offen zum Wohnzimmer. Separate Küche mit gemütlicher Essecke für gesellige Momente im Urlaub mit der Familie.

- 2 Schlafzi.
- Garten
- Terrasse
- Pkw-Stellplatz
- Fahrradabst.
- Internet/WLAN
- Sat-TV
- Geschirrspül.
- Dusche
- Zentral-Hz.
- Nichtraucher

5 107 m² 550 m Störweg 5a, SPO-Böhl

Objekt-ID: 149-329



Saison	A	B	C	D	E
Tag	130 €	130 €	120 €	110 €	110 €
Woche	1052 €	1052 €	982 €	912 €	912 €

Saisonschnäppchen*



Verfügbarkeit & aktuelle Preise: eiderstedter.de

Landhaus am Störweg Haushälfte 5a

Erste von vier exzellenten Doppelhaushälften der Extra-Klasse unter Reet. Wohnzimmer mit behaglichem Kaminofen, Küche mit allem Komfort, 2 Schlafzimmer und 2 moderne Bäder. Schöne Gartenterrasse. In ruhiger Lage.

- 2 Schlafzi.
- 2 Bäder
- Garten
- Terrasse
- Strandkorb
- Pkw-Stellplatz
- Fahrradabst.
- Internet/WLAN
- Kabel-TV
- Kaminofen
- Geschirrspül.
- Dusche
- Waschm.
- Trockner
- Reetdach
- Fussbodenhz.
- Nichtraucher

5 107 m² 550 m Störweg 5b, SPO-Böhl

Objekt-ID: 149-330

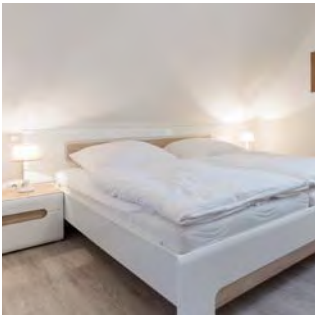

Saison	A	B	C	D	E
Tag	130 €	130 €	120 €	110 €	110 €
Woche	1052 €	1052 €	982 €	912 €	912 €

Saisonschnäppchen*



Verfügbarkeit & aktuelle Preise: eiderstedter.de

Landhaus am Störweg Haushälfte 5b

Zweite von vier exzellenten Doppelhaushälften der Extra-Klasse unter Reet. Wohnzimmer mit behaglichem Kaminofen, Küche mit allem Komfort. Schöne Gartenterrasse. In ruhiger Lage.

- 2 Schlafzi.
- 2 Bäder
- Garten
- Terrasse
- Strandkorb
- Pkw-Stellplatz
- Fahrradabst.
- Internet/WLAN
- Kabel-TV
- Kaminofen
- Geschirrspül.
- Dusche
- Waschm.
- Trockner
- Reetdach
- Allergikerfrdl.
- Fussbodenhz.
- Nichtraucher

5 107 m² 550 m Störweg 5c, SPO-Böhl

Objekt-ID: 149-331



Saison	A	B	C	D	E
Tag	130 €	130 €	120 €	110 €	110 €
Woche	1052 €	1052 €	982 €	912 €	912 €

Saisonschnäppchen*



Verfügbarkeit & aktuelle Preise: eiderstedter.de

Landhaus am Störweg Haushälfte 5c

Dritte von vier exzellenten Doppelhaushälften der Extra-Klasse unter Reet. Wohnzimmer mit behaglichem Kaminofen, Küche mit allem Komfort. Schöne Gartenterrasse. In ruhiger Lage.

- 2 Schlafzi.
- 2 Bäder
- Garten
- Terrasse
- Strandkorb
- Pkw-Stellplatz
- Fahrradabst.
- Internet/WLAN
- Kabel-TV
- Kaminofen
- Geschirrspül.
- Dusche
- Waschm.
- Trockner
- Reetdach
- Fussbodenhz.
- Nichtraucher

5 107 m² 550 m Störweg 5d, SPO-Böhl

Objekt-ID: 149-332



Saison	A	B	C	D	E
Tag	130 €	130 €	120 €	110 €	110 €
Woche	1052 €	1052 €	982 €	912 €	912 €

Saisonschnäppchen*



Verfügbarkeit & aktuelle Preise: eiderstedter.de

Landhaus am Störweg Haushälfte 5d

Vierte von vier exzellenten Doppelhaushälften der Extra-Klasse unter Reet. Wohnzimmer mit behaglichem Kaminofen, Küche mit allem Komfort. Schöne Gartenterrasse. In ruhiger Lage.

- 2 Schlafzi.
- 2 Bäder
- Garten
- Terrasse
- Strandkorb
- Pkw-Stellplatz
- Fahrradabst.
- Internet/WLAN
- Kabel-TV
- Kaminofen
- Geschirrspül.
- Dusche
- Waschm.
- Trockner
- Reetdach
- Allergikerfrdl.
- Fussbodenhz.
- Nichtraucher

5 107 m² 550 m Störweg 5e, SPO-Böhl

Objekt-ID: 149-333



Saison	A	B	C	D	E
Tag	130 €	130 €	120 €	110 €	110 €
Woche	1052 €	1052 €	982 €	912 €	912 €

Saisonschnäppchen*



Verfügbarkeit & aktuelle Preise: eiderstedter.de

Landhaus am Störweg Haushälfte 5d

Vierte von vier exzellenten Doppelhaushälften der Extra-Klasse unter Reet. Wohnzimmer mit behaglichem Kaminofen, Küche mit allem Komfort. Schöne Gartenterrasse. In ruhiger Lage.

- 2 Schlafzi.
- 2 Bäder
- Garten
- Terrasse
- Strandkorb
- Pkw-Stellplatz
- Fahrradabst.
- Internet/WLAN
- Kabel-TV
- Kaminofen
- Geschirrspül.
- Dusche
- Waschm.
- Trockner
- Reetdach
- Allergikerfrdl.
- Fussbodenhz.
- Nichtraucher

*Informationen und Erläuterungen zu den Preisen finden Sie auf den hinteren Umschlagseiten.

4 64 m² 400 m Kuhsteig 15a, SPO-Böhl

Objekt-ID: 157-357



Saison	A	B	C	D	E
Tag	79 €	79 €	69 €	59 €	49 €
Woche	653 €	653 €	583 €	513 €	443 €

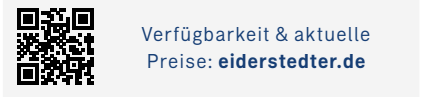

Verfügbarkeit & aktuelle Preise: eiderstedter.de



Haus Kuhsteig 15a

Whg. 3 „Boye“

Komfortable Wohnung in der Nähe zum Deich und nur wenige Gehminuten zum Böhler Leuchtturm. Ein Wohnzimmer mit Küche und Balkon, zwei Schlafzimmer mit Doppelbetten und eine Dusche mit WC.

- 2 Schlafzi.
Garten
Balkon
Pkw-Stellplatz
- Fahrradabst.
Internet/WLAN
Kabel-TV
Dusche
- Waschm.
Trockner
Nichtraucher

4 90 m² 350 m Bi de Baak 4a, SPO-Böhl

Objekt-ID: 162-372



Saison	A	B	C	D	E
Tag	179 €	169 €	129 €	114 €	104 €
Woche	1379 €	1309 €	1029 €	924 €	854 €

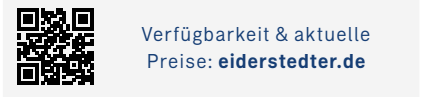

Verfügbarkeit & aktuelle Preise: eiderstedter.de



Haus Bi de Baak 4

Haushälfte 4a „Lulelu“

Exklusives Feriendomizil unter Reet mit höchstem Komfort in absolut ruhiger, strand-naher Lage. Kamin, Tageslicht-Bad. Sonnige Südterrasse im schönen Garten.

- 2 Schlafzi.
2 Bäder
Garten
Terrasse
Strandkorb
Pkw-Stellplatz
Fahrradabst.
- Internet/WLAN
Sat-TV
Kamin
Geschirrspülm.
Mikrowelle
Dusche
Gäste-WC
- Waschm.
Reetdach
sep. Eingang
Familienfrdl.
Fussbodenhz.
Zentral-Hz.
Nichtraucher

4 45 m² 100 m Zum Böhler Strand 12, SPO-Böhl

Objekt-ID: 163-373



Saison	A	B	C	D	E
Tag	99 €	99 €	79 €	69 €	69 €
Woche	764 €	764 €	624 €	554 €	554 €

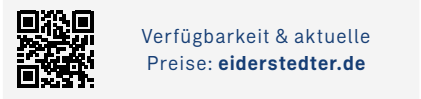

Verfügbarkeit & aktuelle Preise: eiderstedter.de



Haus am Golfplatz

Whg. 7 „Dannebrog“

Am südlichen Rande von SPO. Schauen Sie den Golfern beim Abschlag zu oder genießen Sie den herrlichem Meerblick. Zum Strand sind es nur wenige Gehminuten. Die schönsten Wanderwege von SPO starten vor Ihrer Haustür. Urlaub wie er sein soll.

- Balkon
Tiefgarage
Fahrradabst.
Internet/WLAN
Sat-TV
- Smart-TV
Pay-TV
Meerblick
Geschirrspülm.
Mikrowelle
- Badewanne
Dusche
E-Direkt-Hz.
Nichtraucher

New!

4 68 m² 650 m Böhler Landstraße 80b, SPO-Böhl

Objekt-ID: 174-398



Saison	A	B	C	D	E
Tag	115 €	105 €	95 €	85 €	85 €
Woche	910 €	840 €	770 €	700 €	700 €

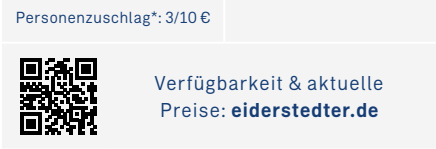

Verfügbarkeit & aktuelle Preise: eiderstedter.de

Ferienhaus „Böhler Bude“

Unsere „Böhler Bude“ bietet Ihnen sehr viel mehr als der Name vermuten lässt: viel Platz für vier Personen mit Hund, einen hohen Komfort der Ausstattung, geschmackvolle Einrichtung und vor allem: absolute Ruhe. Das Dorfzentrum mit Restaurants und Geschäften ist dennoch gut zu Fuß erreichbar.

New!

- 2 Schlafzi.
Terrasse
Pkw-Stellplatz
- Internet/WLAN
Sat-TV
Kaminofen
- Geschirrspülm.
Mikrowelle
Dusche
- sep. Eingang
Zentral-Hz.
Nichtraucher





DER HISTORISCHE KERN VON ST. PETER-ORDING LIEGT ZWISCHEN BAD UND BÖHL UND HEISST DORF ODER AUCH „STILLES DORF“.

Denn hier geht es in der Tat ein bisschen beschaulicher als im Kurzentrum zu – gleichwohl wird auch hier eine Menge geboten. Angefangen beim großen Marktplatz, auf dem stets kostenlos geparkt werden kann und immer mittwochs Bauern und Handwerker aus der Region ihre Erzeugnisse feilbieten. Entlang der Dorfstraße mit ihren schönen Reetdachhäusern können Mama und Papa mit reichlich Muße flanieren und die Shoppingmöglichkeiten erkunden, während die lüthen Rackers (Hochdeutsch: Kinder) im „Spielhaus“ nach Herzenslust toben und basteln. Kultur-Interessierte besuchen das Heimatmuseum, um mehr darüber zu erfahren, wie das Leben an der Küste früher so war. Die vielen Restaurants und Cafés bieten genussvolle Stärkung nach einem erlebnisreichen Tag im Dorf. Im Sommer bietet das Dorfstraßenfest jeden Donnerstag die Gelegenheit, mit Einheimischen, Zugereisten und Urlaubsgästen ins Gespräch zu kommen. Der Strand von Dorf ist ideal für Hunde und beliebter Ausgangspunkt für Wattwanderungen. Unsere Domizile im Ortsteil Dorf sind ideal für alle, die den ganzen Charme Nordfrieslands suchen und zugleich die Vorzüge der guten Infrastruktur nutzen möchten.



4 62 m² 1100 m Amselweg 7, SPO-Dorf

Objekt-ID: 001-001



Saison	A	B	C	D	E
Tag	79 €	79 €	59 €	55 €	49 €
Woche	651 €	651 €	511 €	483 €	441 €

Saisonschnäppchen*



Verfügbarkeit & aktuelle Preise: eiderstedter.de



Haus Amselweg 7

Whg. „Menzel“

Ruhig und zentrumsnah gelegene Fewo im EG – mit Rollstuhlrampe zum Wohnzimmer. Küche, Duschbad/WC, Wohn-/Esszimmer, zwei Schlafzimmer mit Doppelbetten und Etagenbetten, Terrasse. Abstellraum für Fahrräder. Parken vor dem Haus möglich.

2 Schlafzi.	Sat-TV	sep. Eingang
Garten	Geschirrspülm.	Allergikerfrdl.
Terrasse	Mikrowelle	ebenerdig
Fahrradabst.	Dusche	Zentral-Hz.
Internet/WLAN	Waschm.	Nichtraucher

2 42 m² 900 m Heedweg 10, SPO-Dorf

Objekt-ID: 006-059

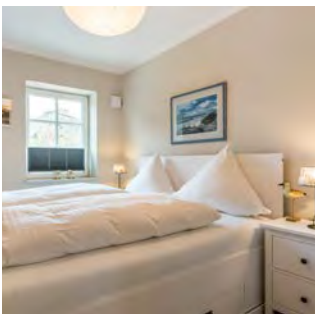

Saison	A	B	C	D	E
Tag	121 €	105 €	95 €	85 €	75 €
Woche	925 €	813 €	743 €	673 €	603 €



Verfügbarkeit & aktuelle Preise: eiderstedter.de



Haus Storchennest

Whg. 2 „Nordseeraum 2“

Komfortables Domizil unter Reet im Erdgeschoss. Zentrale Lage, das Dorf-Zentrum mit Geschäften und Restaurants ist in wenigen Gehminuten erreichbar. Ein Wohn-/Esszimmer, offene Küche, ein Schlafzimmer und ein Duschbad. Schöne Terrasse.

Garten	Internet/WLAN	Reetdach
Terrasse	Kabel-TV	Fussbodenhz.
Pkw-Stellplatz	Geschirrspülm.	Nichtraucher
Fahrradabst.	Dusche	

6 75 m² 500 m Birkenweg 7, SPO-Dorf

Objekt-ID: 015-023



Saison	A	B	C	D	E
Tag	127 €	119 €	105 €	95 €	85 €
Woche	1000 €	944 €	846 €	776 €	706 €

Personenzuschlag*: 5/10 €



Verfügbarkeit & aktuelle Preise: eiderstedter.de



Haus Birkenweg 7-7a

Haushälfte 7 „Strandpirat“

Sehr ansprechende, gut ausgestattete Haushälfte, Garten mit Strandkorb, Carport, abschließbarem Fahrradschuppen, sonnige Südtterasse. Deichnahe Lage. Großes Wohnzimmer mit Elektro-Kaminofen, zwei Doppelbett-Schlafzimmer, Kinderzimmer mit Etagenbetten. Ideal für Familien.

3 Schlafzi.	Internet/WLAN	sep. Eingang
Garten	Sat-TV	ebenerdig
Terrasse	Geschirrspülm.	Zentral-Hz.
Strandkorb	Mikrowelle	Nichtraucher
Fahrradabst.	Dusche	

6 75 m² 500 m Birkenweg 7a, SPO-Dorf

Objekt-ID: 015-124



Saison	A	B	C	D	E
Tag	125 €	115 €	100 €	90 €	80 €
Woche	986 €	916 €	811 €	741 €	671 €

Personenzuschlag*: 5/10 €

Saisonschnäppchen*



Verfügbarkeit & aktuelle Preise: eiderstedter.de



Haus Birkenweg 7-7a

Haushälfte 7a „Strandläufer“

Gemütliche Haushälfte ‚Strandläufer‘ mit zwei Terrassen. Ein Schlafzimmer mit Etagenbetten, zwei weitere mit Doppelbetten. DVD-Player, Radio/CD-Player sowie viele Spiele und Bücher sind vorhanden.

3 Schlafzi.	Internet/WLAN	sep. Eingang
Garten	Sat-TV	ebenerdig
Terrasse	Kaminofen	Zentral-Hz.
Strandkorb	Geschirrspülm.	Nichtraucher
Pkw-Stellplatz	Mikrowelle	
Fahrradabst.	Dusche	

5 88 m² 800 m Dorfstraße 30a, SPO-Dorf

Objekt-ID: 016-024

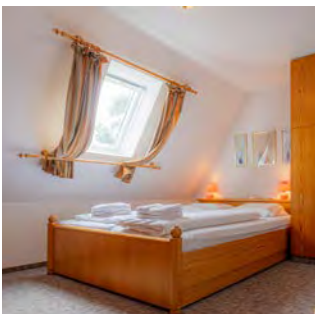

Saison	A	B	C	D	E
Tag	86 €	86 €	61 €	61 €	61 €
Woche	719 €	719 €	544 €	544 €	544 €

Personenzuschlag*: 5/10 €

Saisonschnäppchen*



Verfügbarkeit & aktuelle Preise: eiderstedter.de



Haus Dorfstraße 30a

Whg. 5 „Bellmann“

Frisch renoviert!

Großzügige Wohnung über zwei Ebenen mit Südbalkon. In ruhiger, aber zentraler Lage. Wohnzimmer mit modernem TV. Zum Spitzboden mit Doppelbett führt eine steile Treppe. Halboffene Küche. Kinderzimmer mit Einzelbett und einem Doppelausziehbett.

2 Schlafzi.	Sat-TV	Waschm.
Balkon	Geschirrspülm.	Zentral-Hz.
Pkw-Stellplatz	Mikrowelle	Nichtraucher
Fahrradabst.	Dusche	

6 75 m² 500 m Birkenweg 7, SPO-Dorf

Objekt-ID: 015-023



Saison	A	B	C	D	E
Tag	127 €	119 €	105 €	95 €	85 €
Woche	1000 €	944 €	846 €	776 €	706 €

Personenzuschlag*: 5/10 €



Verfügbarkeit & aktuelle Preise: eiderstedter.de



Haus Birkenweg 7-7a

Haushälfte 7 „Strandpirat“

Sehr ansprechende, gut ausgestattete Haushälfte, Garten mit Strandkorb, Carport, abschließbarem Fahrradschuppen, sonnige Südtterasse. Deichnahe Lage. Großes Wohnzimmer mit Elektro-Kaminofen, zwei Doppelbett-Schlafzimmer, Kinderzimmer mit Etagenbetten. Ideal für Familien.

3 Schlafzi.	Internet/WLAN	sep. Eingang
Garten	Sat-TV	ebenerdig
Terrasse	Geschirrspülm.	Zentral-Hz.
Strandkorb	Mikrowelle	Nichtraucher
Fahrradabst.	Dusche	

4 56 m² 1000 m Bövergeest 3, SPO-Dorf

Objekt-ID: 017-025

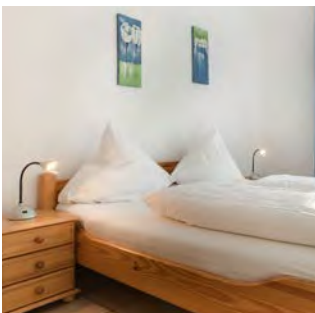

Saison	A	B	C	D	E
Tag	89 €	89 €	69 €	59 €	55 €
Woche	715 €	715 €	575 €	505 €	477 €



Verfügbarkeit & aktuelle Preise: eiderstedter.de



Haus Wogemann

Whg. 6

Eine gemütliche Wohnung im EG mit Südtterasse und Strandkorb. In ruhiger Lage am Ortsrand. Wohn- / Esszimmer mit Zugang zur Terrasse, offene Einbauküche im Flur, zwei Schlafzimmer mit Doppelbett bzw. zwei Einzelbetten.

2 Schlafzi.	Pkw-Stellplatz	Geschirrspülm.
Garten	Fahrradabst.	Dusche
Terrasse	Internet/WLAN	Zentral-Hz.
Strandkorb	Kabel-TV	Nichtraucher

4 51 m² 1000 m Bövergeest 3, SPO-Dorf

Objekt-ID: 017-370



Saison	A	B	C	D	E
Tag	89 €	89 €	69 €	59 €	55 €
Woche	709 €	709 €	569 €	499 €	471 €
Personenzuschlag*: 3/5 €					

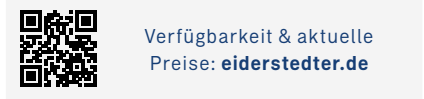

Verfügbarkeit & aktuelle Preise: eiderstedter.de



Haus Wogemann

Whg. 11

Eine gemütliche Wohnung im OG mit Südbalkon. In ruhiger Lage am Ortsrand. Wohn- / Esszimmer mit Zugang zum Balkon, offene Einbauküche im Flur, zwei Schlafzimmer mit Doppelbetten.

- 2 Schlafzi.
Balkon
Pkw-Stellplatz
Fahrradabst.
- Internet/WLAN
Sat-TV
Geschirrspül.
Dusche
- Zentral-Hz.
Nichtraucher

4 55 m² 1100 m Bövergeest 11, SPO-Dorf

Objekt-ID: 021-030

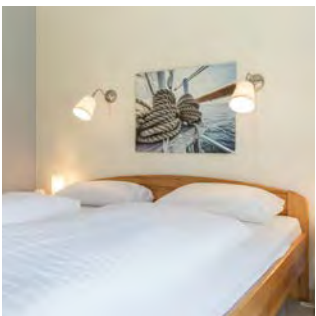

Saison	A	B	C	D	E
Tag	88 €	88 €	68 €	63 €	58 €
Woche	707 €	707 €	567 €	532 €	497 €

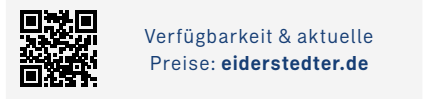

Verfügbarkeit & aktuelle Preise: eiderstedter.de



Haus Bövergeest 11

Whg. „Kleine Möwe“

Gut ausgestattete Wohnung im Erdgeschoss mit Südterrasse und Strandkorb. Sie hat ein kombiniertes Wohn-/Schlafzimmer mit Schrank-Doppelbett. In ruhiger und zentrumsnaher Lage, zum Marktplatz und der Dorfstraße sind es nur wenige Gehminuten.

- Garten
Terrasse
Strandkorb
Pkw-Stellplatz
- Internet/WLAN
Kabel-TV
Geschirrspül.
Dusche
- Waschm.
Zentral-Hz.
Nichtraucher

4 55 m² 1500 m Badallee 26, SPO-Dorf

Objekt-ID: 023-075

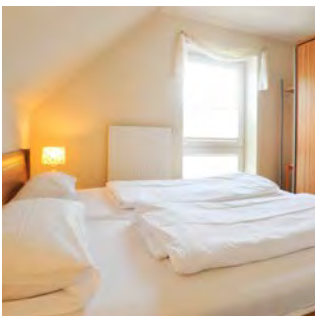

Saison	A	B	C	D	E
Tag	104 €	104 €	84 €	79 €	73 €
Woche	819 €	819 €	679 €	644 €	602 €

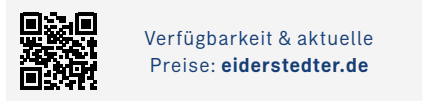

Verfügbarkeit & aktuelle Preise: eiderstedter.de



Haus Badallee 26-26b

Whg. „Brynjulf Bie“

Sehr schöne Wohnung über zwei Ebenen mit Balkon. Den Marktplatz und die Dorfstraße mit allen Einkaufsmöglichkeiten und Restaurants erreichen Sie in nur 5 Gehminuten. Das zweite (Kinder-) Schlafzimmer ist im Spitzboden und hat eine niedrige Deckenhöhe.

- 2 Schlafzi.
Sonnenfreisitz
Balkon
Pkw-Stellplatz
- Fahrradabst.
Internet/WLAN
Sat-TV
Geschirrspül.
- Dusche
Waschm.
Zentral-Hz.
Nichtraucher

4 65 m² 900 m Fasanenweg 20a, SPO-Dorf

Objekt-ID: 024-196

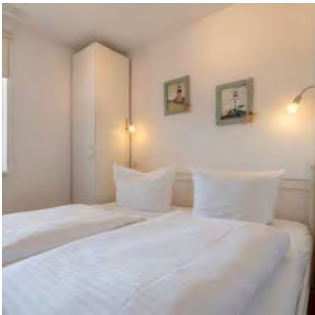

Saison	A	B	C	D	E
Tag	94 €	94 €	73 €	67 €	62 €
Woche	760 €	760 €	613 €	571 €	536 €

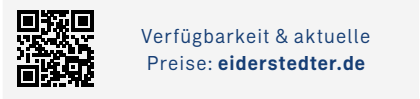

Verfügbarkeit & aktuelle Preise: eiderstedter.de



Haus Häwelmann

Whg. „Neumann“

Ruhige, zentrale Wohnung im EG mit überdachter Gartenterrasse. Geräumiges Wohn-/Esszimmer, separate Einbauküche und zwei Schlafzimmer (Doppelbett bzw. 2 Einzelbetten) bieten viel Komfort für Ihren Urlaub. Zum Markt und dem Deich sind es nur wenige Gehminuten.

- 2 Schlafzi.
Garten
Terrasse
Pkw-Stellplatz
Fahrradabst.
- Internet/WLAN
Kabel-TV
Geschirrspül.
Dusche
Waschm.
- Allergikerfrdl.
Zentral-Hz.
Nichtraucher

2 20 m² 900 m Fasanenweg 20a, SPO-Dorf

Objekt-ID: 024-326

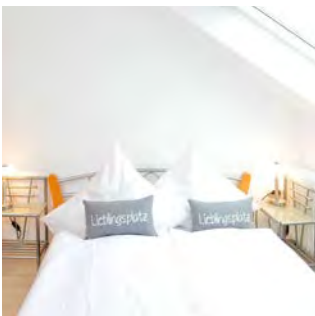

Saison	A	B	C	D	E
Tag	45 €	45 €	40 €	40 €	40 €
Woche	368 €	368 €	333 €	333 €	333 €

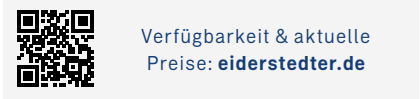

Verfügbarkeit & aktuelle Preise: eiderstedter.de



Haus Häwelmann

Whg. 1 „Oberstübchen“

New!

Kleine, zentrumsnahe DG-Wohnung in einer verkehrsberuhigten Straße. Allergikerfreundliches Domizil ohne Teppichböden. Wohn- und Schlafzimmer mit französischem Doppelbett. Mikrowelle mit Pizzafunktion.

- Pkw-Stellplatz
Fahrradabst.
Internet/WLAN
- Kabel-TV
Mikrowelle
Dusche
- Allergikerfrdl.
Zentral-Hz.
Nichtraucher

4 65 m² 700 m Feldstraße 12, SPO-Dorf

Objekt-ID: 025-035

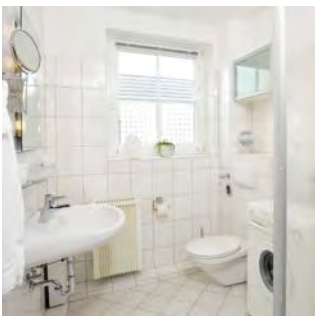

Saison	A	B	C	D	E
Tag	97 €	97 €	77 €	72 €	63 €
Woche	781 €	781 €	641 €	606 €	543 €

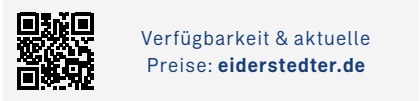

Verfügbarkeit & aktuelle Preise: eiderstedter.de



Haus Feldstraße 12

Whg. „Seebär“

Gemütliche, gut ausgestattete Wohnung über zwei Ebenen mit schönem Südbalkon. In ruhiger, zentrumsnaher Lage. Sie erreichen den Marktplatz, das Dorf-Zentrum und den Seedeich in wenigen Gehminuten. Ein Schlafzimmer mit Einzelbetten, das zweite mit Doppelbett.

- 2 Schlafzi.
Garten
Balkon
Pkw-Stellplatz
- Fahrradabst.
Internet/WLAN
Sat-TV
Geschirrspül.
- Dusche
Waschm.
E-Direkt-Hz.
Nichtraucher

4 55 m² 700 m Feldstraße 12, SPO-Dorf

Objekt-ID: 025-058



Saison	A	B	C	D	E
Tag	93 €	93 €	67 €	62 €	52 €
Woche	742 €	742 €	560 €	525 €	455 €

Saisonschnäppchen*

Verfügbarkeit & aktuelle Preise: [eiderstedter.de](#)

Haus Feldstraße 12

Whg. 1 „Astrid“

Gut ausgestattete Wohnung im Erdgeschoss mit Südterrasse. Wohnzimmer mit offener Küche und gemütlicher Essecke. Schlafzimmer mit Doppelbett. In zentrumsnaher Lage. Sie erreichen den Marktplatz, das Dorf-Zentrum und den Seedeich in wenigen Gehminuten.

- Garten
- Terrasse
- Strandkorb
- Pkw-Stellplatz
- Internet/WLAN
- Sat-TV
- Geschirrspül.
- Dusche
- E-Direkt-Hz.
- Nichtraucher

2 55 m² 500 m Badallee 27a, SPO-Dorf

Objekt-ID: 027-036



Saison	A	B	C	D	E
Tag	110 €	110 €	79 €	74 €	74 €
Woche	861 €	861 €	644 €	609 €	609 €

Verfügbarkeit & aktuelle Preise: [eiderstedter.de](#)

Haus Sturmmöwe

Whg. 4

Gemütlichkeit mit eigenem Wintergarten nach Süden. In ruhiger Lage und nur einen kurzen Fußweg von den Geschäften entfernt. Im Garten befindet sich eine gemeinschaftliche Grillecke und ein kleiner Schuppen für Gartenmöbel.

- Garten
- Terrasse
- Strandkorb
- Pkw-Stellplatz
- Fahrradabst.
- Internet/WLAN
- Sat-TV
- Geschirrspül.
- Mikrowelle
- Dusche
- ebenerdig
- Zentral-Hz.
- Nichtraucher

4 45 m² 500 m Badallee 27, SPO-Dorf

Objekt-ID: 027-116



Saison	A	B	C	D	E
Tag	79 €	79 €	64 €	55 €	55 €
Woche	634 €	634 €	529 €	466 €	466 €

Verfügbarkeit & aktuelle Preise: [eiderstedter.de](#)

Haus Sturmmöwe

Whg. 1

Gemütlichkeit mit Wintergarten. Die Wohnung verfügt über ein Wohnzimmer mit Schlafsofa, ein Schlafzimmer mit Einzelbetten sowie einen Garten mit Grillecke. In zentrumsnaher Lage. Zum Dorf-Zentrum sind es nur wenige Gehminuten.

- Garten
- Wintergarten
- Pkw-Stellplatz
- Fahrradabst.
- Internet/WLAN
- Sat-TV
- Dusche
- Zentral-Hz.
- Nichtraucher

3 45 m² 500 m Badallee 27a, SPO-Dorf

Objekt-ID: 027-117



Saison	A	B	C	D	E
Tag	70 €	70 €	55 €	50 €	50 €
Woche	571 €	571 €	466 €	431 €	431 €

Verfügbarkeit & aktuelle Preise: [eiderstedter.de](#)

Haus Sturmmöwe

Whg. 5

Gemütliche, im nordischen Stil eingerichtete Wohnung im Obergeschoss mit gemeinschaftlichem Garten. Wohn-/Schlafzimmer mit Schlafsofa, Schlafzimmer mit Doppelbett. In zentrumsnaher Lage. Zum Dorf-Zentrum und dem Nordseedeich sind es nur wenige Gehminuten.

- Garten
- Pkw-Stellplatz
- Fahrradabst.
- Internet/WLAN
- Sat-TV
- Dusche
- Zentral-Hz.
- Nichtraucher

2 35 m² 500 m Badallee 27, SPO-Dorf

Objekt-ID: 027-120

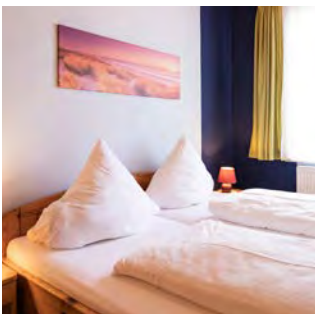

Saison	A	B	C	D	E
Tag	69 €	69 €	52 €	52 €	52 €
Woche	552 €	552 €	433 €	433 €	433 €

Verfügbarkeit & aktuelle Preise: [eiderstedter.de](#)

Haus Sturmmöwe

Whg. 2

Gemütliche Wohnung im Erdgeschoss mit Gartenanteil und Grillecke. Wohn-/Schlafzimmer mit Schlafsofa und offener Küche. Kleines Schlafzimmer mit Doppelbett. In zentrumsnaher Lage, zum Dorf-Zentrum sind es nur wenige Gehminuten.

- Garten
- Pkw-Stellplatz
- Fahrradabst.
- Internet/WLAN
- Sat-TV
- Dusche
- Zentral-Hz.
- Nichtraucher

4 55 m² 500 m Badallee 27, SPO-Dorf

Objekt-ID: 027-121



Saison	A	B	C	D	E
Tag	79 €	79 €	65 €	60 €	55 €
Woche	644 €	644 €	546 €	511 €	476 €

Verfügbarkeit & aktuelle Preise: [eiderstedter.de](#)

Haus Sturmmöwe

Whg. 3

Helle, freundliche Wohnung im EG und OG. Gemeinschaftlicher Garten mit Grillecke und kleinem Schuppen für Gartenmöbel. Beide Schlafzimmer haben Doppelbetten. In zentrumsnaher Lage. Zum Dorf-Zentrum und dem Nordseedeich sind es nur wenige Gehminuten.

- 2 Schlafzi.
- Garten
- Pkw-Stellplatz
- Fahrradabst.
- Internet/WLAN
- Sat-TV
- Geschirrspül.
- Dusche
- Zentral-Hz.
- Nichtraucher

4 58 m² 900 m Am Wäldchen 14, SPO-Dorf

Objekt-ID: 029-038



Saison	A	B	C	D	E
Tag	89 €	89 €	69 €	64 €	64 €
Woche	717 €	717 €	577 €	542 €	542 €

Saisonschnäppchen*



Verfügbarkeit & aktuelle Preise: eiderstedter.de



Haus Am Wäldchen 14

Whg. 10 „Lütte Stuu“

Ausgezeichnete, gut ausgestattete Wohnung über zwei Ebenen mit viel Komfort für Ihren Urlaub. Zur Wohnung gehört ein schöner Balkon. In ruhiger Lage am Rande eines Wäldchens. Zum Dorf-Zentrum und der Dorfstraße sind es nur wenige Gehminuten.

2 Schlafzi. Internet/WLAN Dusche
Balkon Kabel-TV E-Direkt-Hz.
Pkw-Stellplatz Geschirrspül. Nichtraucher

4 40 m² 850 m Dorfstraße 49a, SPO-Dorf

Objekt-ID: 035-047

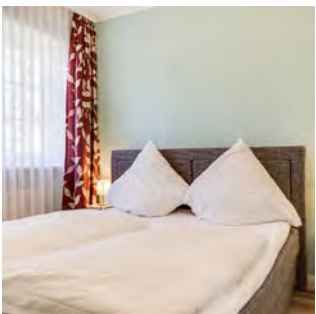

Saison	A	B	C	D	E
Tag	83 €	83 €	59 €	59 €	54 €
Woche	656 €	656 €	488 €	488 €	453 €

Saisonschnäppchen*



Verfügbarkeit & aktuelle Preise: eiderstedter.de



Haus Dorfstraße 49a

Whg. 15 „Oase“

Kleine Wohlfühl-Oase im Erdgeschoss mit möblierter Terrasse. Wohn-/Schlafzimmer mit Schlafsofa, offene Küche, Schlafzimmer ein Doppelbett. In zentraler, aber ruhiger Lage. Nur wenige Gehminuten zum Dorfzentrum.

Garten Fahrradabst. Dusche
Terrasse Internet/WLAN E-Direkt-Hz.
Strandkorb Kabel-TV Nichtraucher
Pkw-Stellplatz Geschirrspül.

5 85 m² 650 m Pestalozzistraße 19, SPO-Dorf

Objekt-ID: 037-049

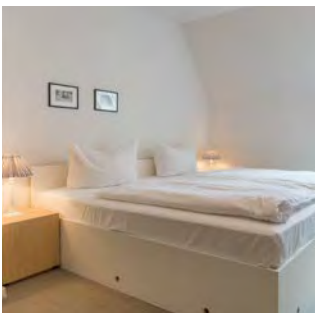

Saison	A	B	C	D	E
Tag	137 €	137 €	99 €	82 €	72 €
Woche	1080 €	1080 €	814 €	695 €	625 €

Personenzuschlag*: 5/10 €

Saisonschnäppchen*



Verfügbarkeit & aktuelle Preise: eiderstedter.de



Haus Hallig Oland

Whg. 10 „Witthohn“

Stilvoll eingerichtete Wohnung über zwei Ebenen unter Reet. Ein Schlafzimmer ist im OG mit Einzelbetten, im DG ist ein Schlafzimmer mit Doppelbett und eines mit einem Einzelbett. In zentrumsnaher, aber ruhiger Lage auf einem idyllischen Gartengrundstück.

3 Schlafzi. Internet/WLAN Reetdach
2 Bäder Sat-TV E-Direkt-Hz.
Garten Geschirrspül. Nichtraucher
Pkw-Stellplatz Mikrowelle
Fahrradabst. Dusche

2 50 m² 650 m Pestalozzistraße 19, SPO-Dorf

Objekt-ID: 037-068



Saison	A	B	C	D	E
Tag	96 €	91 €	78 €	74 €	71 €
Woche	757 €	722 €	631 €	603 €	582 €



Verfügbarkeit & aktuelle Preise: eiderstedter.de



Haus Hallig Oland

Whg. 9 „Nordseetraum 1“

Moderne Wohnung „Nordseetraum 1“ über zwei Ebenen unter Reet. Liebevoll eingerichtetes Wohnzimmer, separate Küche und Tageslichtbad im Obergeschoss. Schlafzimmer mit Doppelbett. In zentrumsnaher, aber ruhiger Lage auf einem idyllischen Gartengrundstück.

Garten Kabel-TV Reetdach
Pkw-Stellplatz Geschirrspül. Nichtraucher
Fahrradabst. Badewanne
Internet/WLAN Dusche

4 57 m² 500 m Sandkamp 4, SPO-Dorf

Objekt-ID: 039-051

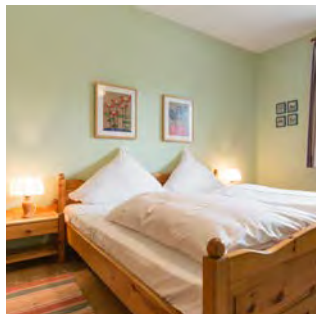

Saison	A	B	C	D	E
Tag	74 €	74 €	57 €	57 €	53 €
Woche	611 €	611 €	492 €	492 €	464 €

Saisonschnäppchen*



Verfügbarkeit & aktuelle Preise: eiderstedter.de



Haus Sandkamp 4

Whg. 22

Gemütliche Wohnung im Erdgeschoss mit überdachter Terrasse. Im Wohn-/Schlafzimmer befindet sich ein Schlafsofa, das Schlafzimmer verfügt über ein Doppelbett. In ruhiger Lage an den Dünen. Zum Seedeich und dem Dorf-Zentrum sind es nur wenige Gehminuten.

Garten Internet/WLAN Dusche
Terrasse Sat-TV Nichtraucher
Pkw-Stellplatz Geschirrspül.

4 57 m² 500 m Sandkamp 4, SPO-Dorf

Objekt-ID: 039-368

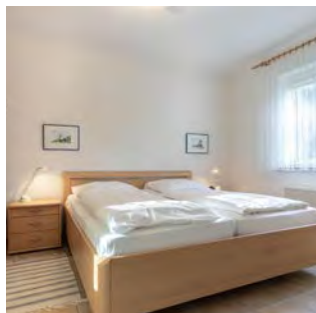

Saison	A	B	C	D	E
Tag	74 €	74 €	57 €	57 €	53 €
Woche	611 €	611 €	492 €	492 €	464 €



Verfügbarkeit & aktuelle Preise: eiderstedter.de

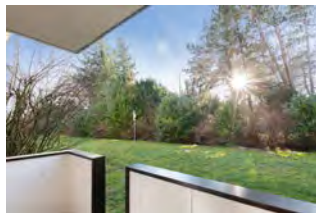

Haus Sandkamp 4

Whg. 13

Gemütliche Erdgeschoss-Ferienwohnung mit überdachter Gartenterrasse. Ruhig und nah zu den Dünen und dem Seedeich gelegen und nur wenige Minuten zu Fuß zum Zentrum des Ortsteils Dorf. Wohnzimmer mit Schlafsofa und Schlafzimmer mit Doppelbett.

Terrasse Internet/WLAN Dusche
Pkw-Stellplatz Sat-TV Nichtraucher
Fahrradabst. Geschirrspül.

5 85 m² 1100 m Hinter der Meierei 16a, SPO-Dorf

Objekt-ID: 062-102



Saison	A	B	C	D	E
Tag	139 €	139 €	112 €	112 €	93 €
Woche	1094 €	1094 €	905 €	905 €	772 €

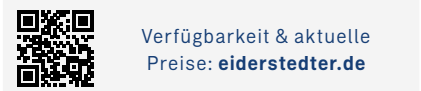

Verfügbarkeit & aktuelle Preise: eiderstedter.de

Haus Tide

Haushälfte 16a

Sehr komfortable Haushälfte in ruhiger Lage. Wohn-/Esszimmer mit offener Küche und ein Gäste-WC. Drei Schlafzimmer mit Doppelbett, zwei Einzelbetten und einem Einzelbett. Badezimmer mit Wanne, Dusche und WC. Südterrasse. Ruhige, aber zentrumsnahe Lage.

3 Schlafzi.	Geschirrspül.	Allergikerfrdl.
Garten	Mikrowelle	Zentral-Hz.
Terrasse	Badewanne	Nichtraucher
Fahrradabst.	Dusche	
Sat-TV	Gäste-WC	



4 50 m² 750 m Dorfstraße 27, SPO-Dorf

Objekt-ID: 063-103

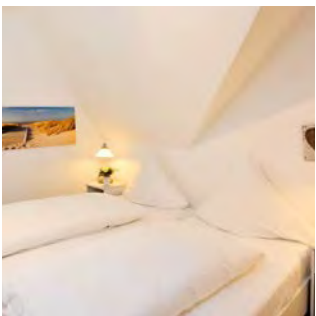

Saison	A	B	C	D	E
Tag	84 €	84 €	64 €	64 €	56 €
Woche	673 €	673 €	533 €	533 €	477 €

Saisonschnäppchen*

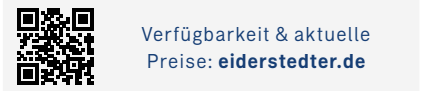

Verfügbarkeit & aktuelle Preise: eiderstedter.de

Wanlik Hüs

Whg. 5

Liebevoll renovierte, gut ausgestattete Ferienwohnung im Wanlik Hüs im Dorf-Zentrum. Die Wohnung hat ein Wohn-/Schlafzimmer mit Schrankbett und offener Küche, ein Schlafzimmer mit Doppelbett und ein geräumiges Duschbad mit WC. Zur Wohnung gehört ein Südbalkon.

Balkon	Internet/WLAN	Dusche
Pkw-Stellplatz	Kabel-TV	E-Direkt-Hz.
Fahrradabst.	Geschirrspül.	Nichtraucher



4 69 m² 400 m Ostlandstraße 22, SPO-Dorf

Objekt-ID: 066-107

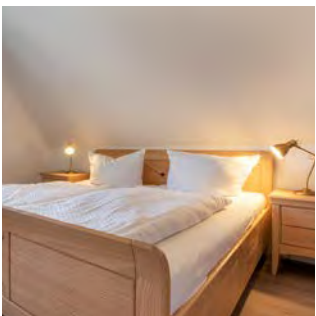

Saison	A	B	C	D	E
Tag	110 €	110 €	89 €	85 €	85 €
Woche	866 €	866 €	719 €	691 €	691 €

Saisonschnäppchen*

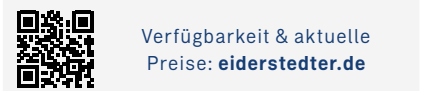

Verfügbarkeit & aktuelle Preise: eiderstedter.de

Haus Ostlandstraße 22

Hausteil „Sommerwind“

Äußerst komfortabler Endhausteil in ruhiger Lage. Im Erdgeschoss sind das Wohn-/Esszimmer, die Einbauküche und ein WC. Im Obergeschoss sind zwei Schlafzimmer mit Doppelbett und zwei Einzelbetten und ein Duschbad/WC. Sonnige Gartenterrasse nach Süden.

2 Schlafzi.	Internet/WLAN	Gäste-WC
Garten	Kabel-TV	Waschm.
Terrasse	Pay-TV	Fussbodenhz.
Pkw-Stellplatz	Geschirrspül.	Zentral-Hz.
Fahrradabst.	Dusche	Nichtraucher



4 69 m² 400 m Ostlandstraße 22, SPO-Dorf

Objekt-ID: 066-358



Saison	A	B	C	D	E
Tag	110 €	110 €	89 €	85 €	85 €
Woche	876 €	876 €	729 €	701 €	701 €

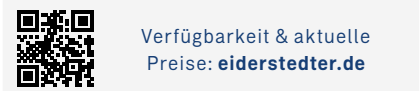

Verfügbarkeit & aktuelle Preise: eiderstedter.de

Haus Ostlandstraße 22

Hausteil „Ringelsocke“

Sehr komfortabler Hausteil in ruhiger Lage. Im Erdgeschoss sind das Wohn-/Esszimmer, die Einbauküche und ein Gäste-WC. Im Obergeschoss sind zwei Schlafzimmer und ein Duschbad mit WC. Sonnige Gartenterrasse nach Süden.

2 Schlafzi.	Internet/WLAN	Waschm.
Garten	Kabel-TV	Zentral-Hz.
Terrasse	Geschirrspül.	Nichtraucher
Pkw-Stellplatz	Dusche	
Fahrradabst.	Gäste-WC	



4 47 m² 350 m Badallee 39, SPO-Dorf

Objekt-ID: 074-127

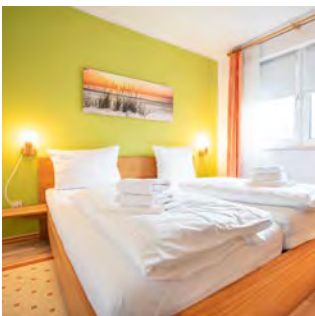

Saison	A	B	C	D	E
Tag	79 €	79 €	59 €	59 €	52 €
Woche	631 €	631 €	491 €	491 €	442 €

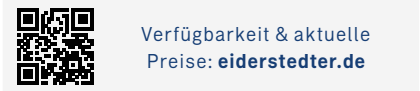

Verfügbarkeit & aktuelle Preise: eiderstedter.de

Haus Dünenblick

Whg. 6

Gemütliche Ferienwohnung im Obergeschoss. Die ansprechend ausgestattete Wohnung hat ein Wohn-/Schlafzimmer mit Schrank-Doppelbett, Essecke und offener Küche, ein Schlafzimmer mit Doppelbett und ein Duschbad mit WC. Sowie einen Balkon nach Westen.

Balkon	Geschirrspül.
Pkw-Stellplatz	Mikrowelle
Fahrradabst.	Dusche
Internet/WLAN	Infrarot-Hz.
Sat-TV	Nichtraucher



4 69 m² 400 m Ostlandstraße 22, SPO-Dorf

Objekt-ID: 066-107

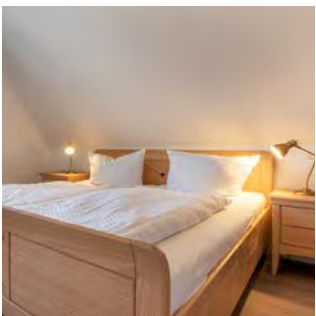

Saison	A	B	C	D	E
Tag	110 €	110 €	89 €	85 €	85 €
Woche	866 €	866 €	719 €	691 €	691 €

Saisonschnäppchen*

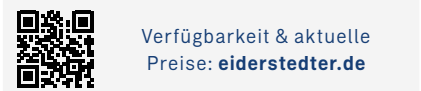

Verfügbarkeit & aktuelle Preise: eiderstedter.de

Haus Ostlandstraße 22

Hausteil „Sommerwind“

Äußerst komfortabler Endhausteil in ruhiger Lage. Im Erdgeschoss sind das Wohn-/Esszimmer, die Einbauküche und ein WC. Im Obergeschoss sind zwei Schlafzimmer mit Doppelbett und zwei Einzelbetten und ein Duschbad/WC. Sonnige Gartenterrasse nach Süden.

2 Schlafzi.	Internet/WLAN	Gäste-WC
Garten	Kabel-TV	Waschm.
Terrasse	Pay-TV	Fussbodenhz.
Pkw-Stellplatz	Geschirrspül.	Zentral-Hz.
Fahrradabst.	Dusche	Nichtraucher



4 42 m² 350 m Badallee 39, SPO-Dorf

Objekt-ID: 074-130



Saison	A	B	C	D	E
Tag	89 €	89 €	69 €	69 €	69 €
Woche	701 €	701 €	561 €	561 €	561 €

Saisonschnäppchen*

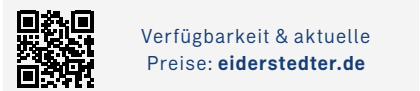

Verfügbarkeit & aktuelle Preise: eiderstedter.de

Haus Dünenblick

Whg. 3

Frisch renoviert!

Gemütliche Wohnung im Erdgeschoss. Wohn-/Schlafzimmer mit Schrank-Doppelbett, Essecke und einer offenen Küche. Ein Schlafzimmer mit Doppelbett und ein Duschbad mit WC. Vom Wohnzimmer gelangen Sie auf die schöne Terrasse mit Terrassenmöbeln. Zentrumsnahe Lage.

Garten	Internet/WLAN	Dusche
Terrasse	Sat-TV	E-Direkt-Hz.
Pkw-Stellplatz	Geschirrspül.	Nichtraucher
Fahrradabst.	Mikrowelle	



4 52 m² 350 m Badallee 39, SPO-Dorf

Objekt-ID: 074-133



Saison	A	B	C	D	E
Tag	75 €	75 €	63 €	54 €	54 €
Woche	612 €	612 €	528 €	465 €	465 €

Saisonschnäppchen*



Verfügbarkeit & aktuelle Preise: eiderstedter.de



Haus Dünenblick

Whg. 5

Eine gut ausgestattete Ferienwohnung im OG mit einem Wohn-/Schlafzimmer, einem Schlafzimmer mit Doppelbett und Duschbad mit WC. Im Wohnzimmer sind eine Sitz- und eine Essecke, ein Schrank-Doppelbett und eine Einbauküchenecke.

Balkon
Internet/WLAN
Pkw-Stellplatz
Fahrradabst.
Sat-TV
Geschirrspül.
Dusche
Waschm.
Nichtraucher

4 42 m² 350 m Badallee 39, SPO-Dorf

Objekt-ID: 074-153



Saison	A	B	C	D	E
Tag	75 €	75 €	55 €	55 €	49 €
Woche	603 €	603 €	463 €	463 €	421 €

Saisonschnäppchen*



Verfügbarkeit & aktuelle Preise: eiderstedter.de



Haus Dünenblick

Whg. 2

Moderne Wohnung im EG. Die Wohnung hat ein Wohn-/Schlafzimmer mit Schrank-Doppelbett, Sitz- und Essecke und offener Küche. Ein Schlafzimmer mit Doppelbett und ein Duschbad mit WC. Vom Wohnzimmer gelangen Sie auf die schöne Terrasse. Zentrumsnahe Lage.

Garten
Terrasse
Pkw-Stellplatz
Fahrradabst.
Internet/WLAN
Sat-TV
Pay-TV
Geschirrspül.
Dusche
Nichtraucher

3 37 m² 350 m Badallee 39, SPO-Dorf

Objekt-ID: 074-377



Saison	A	B	C	D	E
Tag	78 €	78 €	58 €	58 €	54 €
Woche	618 €	618 €	478 €	478 €	450 €



Verfügbarkeit & aktuelle Preise: eiderstedter.de



Haus Dünenblick

Whg. 1 „Sonnenblick“

Gemütliche, kleine Fewo im EG für bis 3 Personen. Wohnzimmer mit Schlafsofa, offene Küche, West-Terrasse mit Strandkorb, Schlafzimmer mit Einzelbett. Durch die sehr gute Lage erreichen Sie viele gute Restaurants sowie viele Einkaufsläden auf der Dorfstraße in wenigen Gehminuten.

Terrasse
Strandkorb
Pkw-Stellplatz
Fahrradabst.
Internet/WLAN
Sat-TV
Dusche
Waschm.
E-Direkt-Hz.
Nichtraucher

3 45 m² 600 m Ostlandstraße 11, SPO-Dorf

Objekt-ID: 075-134



Saison	A	B	C	D	E
Tag	89 €	89 €	73 €	69 €	69 €
Woche	704 €	704 €	592 €	564 €	564 €



Verfügbarkeit & aktuelle Preise: eiderstedter.de



Haus Hallig Hooge

Whg. „Dünensonne 3“

Moderne, sehr geschmackvoll eingerichtete 2-Zimmer-Ferienwohnung unter Reet. Wohnzimmer mit Essbereich und hochwertigem Schlafsofa. Duschbad mit bodengleicher Dusche, Schlafzimmer mit Doppelbett. Sonnenterrasse mit Strandkorb. Auf idyllischem Gartengrundstück.

Garten
Terrasse
Strandkorb
Pkw-Stellplatz
Internet/WLAN
Kabel-TV
Geschirrspül.
Dusche
Reetdach
Allergikerfrdl.
E-Direkt-Hz.
Nichtraucher

4 63 m² 800 m Fasanenweg 12, SPO-Dorf

Objekt-ID: 082-150

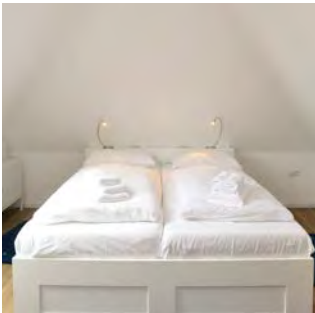

Saison	A	B	C	D	E
Tag	99 €	99 €	79 €	69 €	65 €
Woche	797 €	797 €	657 €	587 €	559 €



Verfügbarkeit & aktuelle Preise: eiderstedter.de



Haus Fasanenweg 12

Whg. 4 „Timm“

Sehr komfortable Ferienwohnung über zwei Ebenen in zentraler Lage, in der Nähe des Marktplatzes. Die Wohnung hat ein Wohn-/Esszimmer mit offener Küche, zwei Schlafzimmer und ein Duschbad mit WC. Schöner Südbalkon.

2 Schlafzi.
Balkon
Pkw-Stellplatz
Fahrradabst.
Internet/WLAN
Kabel-TV
Geschirrspül.
Dusche
Waschm.
E-Direkt-Hz.
Nichtraucher

3 40 m² 500 m Badallee 28a, SPO-Dorf

Objekt-ID: 090-166



Saison	A	B	C	D	E
Tag	78 €	78 €	58 €	58 €	54 €
Woche	618 €	618 €	478 €	478 €	450 €



Verfügbarkeit & aktuelle Preise: eiderstedter.de

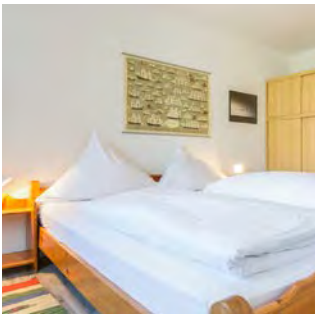

Saison	A	B	C	D	E
Tag	69 €	69 €	49 €	49 €	44 €
Woche	558 €	558 €	418 €	418 €	383 €



Verfügbarkeit & aktuelle Preise: eiderstedter.de



Haus Badallee 28a

Whg. EG hinten „Schwalbennest 2“

Gemütliche Ferienwohnung im Erdgeschoss für bis zu zwei Personen. In zentrale Lage in der Nähe vom Marktplatz im Dorf-Zentrum. Die Wohnung hat ein Wohnzimmer, ein Schlafzimmer, offene Küche und Dusche/WC. Windschutz-Terrasse zum Westen.

Garten
Terrasse
Pkw-Stellplatz
Fahrradabst.
Internet/WLAN
Sat-TV
Dusche
E-Direkt-Hz.
Nichtraucher

4 60 m² 150 m Zum Südstrand 12, SPO-Dorf

Objekt-ID: 099-182



Saison	A	B	C	D	E
Tag	129 €	129 €	103 €	93 €	83 €
Woche	999 €	999 €	817 €	747 €	677 €

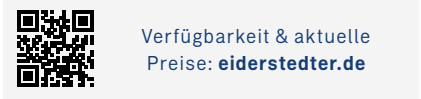

Verfügbarkeit & aktuelle Preise: eiderstedter.de



Haus Paulsen

Whg. EG Mitte

Exzellente Wohnung im Erdgeschoss mit guter Ausstattung, wurde 2018/19 aufwendig renoviert. Die Wohnung hat ein Wohnzimmer mit offener Küche, zwei Schlafzimmer, Dusche/ WC und eine schöne Terrasse zum Südwesten. Beste Lage direkt am Nordseedeich.

2 Schlafzi.	Internet/WLAN	Trockner
Garten	Kabel-TV	Zentral-Hz.
Terrasse	Geschirrspül.	Nichtraucher
Pkw-Stellplatz	Dusche	
Fahrradabst.	Waschm.	

4 60 m² 150 m Zum Südstrand 12, SPO-Dorf

Objekt-ID: 099-183



Saison	A	B	C	D	E
Tag	129 €	129 €	103 €	93 €	83 €
Woche	999 €	999 €	817 €	747 €	677 €

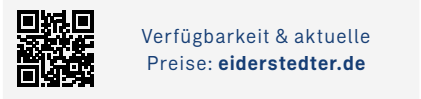

Verfügbarkeit & aktuelle Preise: eiderstedter.de



Haus Paulsen

Whg. EG hinten

Exzellente Wohnung im Erdgeschoss mit guter Ausstattung, wurde Anfang 2018 aufwendig renoviert. Die Wohnung hat ein Wohnzimmer mit offener Küche, zwei Schlafzimmer, Dusche/ WC und eine schöne Terrasse zum Südwesten. Beste Lage am Nordseedeich.

2 Schlafzi.	Internet/WLAN	Trockner
Garten	Kabel-TV	Zentral-Hz.
Terrasse	Geschirrspül.	Nichtraucher
Pkw-Stellplatz	Dusche	
Fahrradabst.	Waschm.	

4 40 m² 150 m Zum Südstrand 12, SPO-Dorf

Objekt-ID: 099-184



Saison	A	B	C	D	E
Tag	102 €	102 €	82 €	72 €	67 €
Woche	789 €	789 €	649 €	579 €	544 €

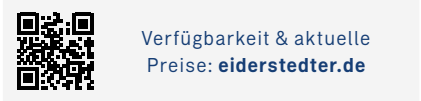

Verfügbarkeit & aktuelle Preise: eiderstedter.de



Haus Paulsen

Whg. OG Mitte

Sehr gute Wohnung im Obergeschoss, wurde Anfang 2018 aufwendig renoviert. Die gut ausgestattete und geschmackvoll eingerichtete Wohnung hat ein Wohnzimmer mit offener Küche, zwei Schlafzimmer und ein Duschbad mit WC. Beste Lage direkt am Nordseedeich.

2 Schlafzi.	Kabel-TV	Trockner
Pkw-Stellplatz	Geschirrspül.	Zentral-Hz.
Fahrradabst.	Dusche	Nichtraucher
Internet/WLAN	Waschm.	

4 43 m² 150 m Zum Südstrand 12, SPO-Dorf

Objekt-ID: 099-185

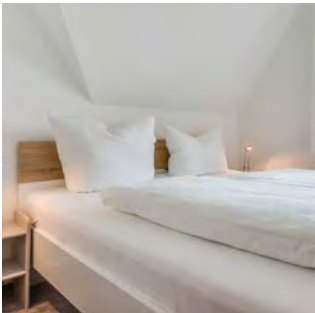

Saison	A	B	C	D	E
Tag	112 €	112 €	87 €	77 €	72 €
Woche	863 €	863 €	688 €	618 €	583 €

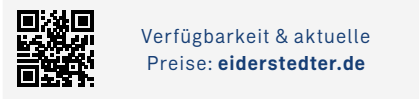

Verfügbarkeit & aktuelle Preise: eiderstedter.de



Haus Paulsen

Whg. OG hinten

Sehr gute, komfortable Ferienwohnung im Obergeschoss, wurde Anfang 2018 aufwendig renoviert. Die Wohnung hat ein Wohnzimmer mit offener Küche, zwei Schlafzimmer und ein Duschbad mit WC. Zur Wohnung gehört eine Dachterrasse. Beste Lage am Nordseedeich.

2 Schlafzi.	Internet/WLAN	Waschm.
Balkon	Kabel-TV	Trockner
Pkw-Stellplatz	Geschirrspül.	Zentral-Hz.
Fahrradabst.	Dusche	Nichtraucher

4 80 m² 450 m Gröner Weg 9, SPO-Dorf

Objekt-ID: 104-200



Saison	A	B	C	D	E
Tag	109 €	109 €	85 €	80 €	69 €
Woche	879 €	879 €	711 €	676 €	599 €

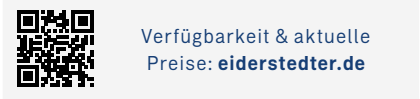

Saisonschnäppchen*

Verfügbarkeit & aktuelle Preise: eiderstedter.de



Haus Gröner Weg 9

Hausteil 7 „Grube“

Großzügiger Endhausteil in ruhiger Lage, Nähe Deich und Dünen. Das Haus hat im EG ein geräumiges Wohn-/Esszimmer mit Küchenteil und ein Duschbad mit WC und im OG zwei Schlafzimmer und ein Wannenbad. Kamin, Terrasse und Balkon für einen behaglichen Urlaub.

2 Schlafzi.	Fahrradabst.	Badewanne
Garten	Internet/WLAN	Dusche
Terrasse	Kabel-TV	Waschm.
Balkon	Kamin	E-Direkt-Hz.
Pkw-Stellplatz	Geschirrspül.	Nichtraucher

4 40 m² 150 m Zum Südstrand 12, SPO-Dorf

Objekt-ID: 099-184



Saison	A	B	C	D	E
Tag	102 €	102 €	82 €	72 €	67 €
Woche	789 €	789 €	649 €	579 €	544 €

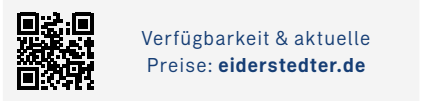

Verfügbarkeit & aktuelle Preise: eiderstedter.de



Haus Paulsen

Whg. OG Mitte

Sehr gute Wohnung im Obergeschoss, wurde Anfang 2018 aufwendig renoviert. Die gut ausgestattete und geschmackvoll eingerichtete Wohnung hat ein Wohnzimmer mit offener Küche, zwei Schlafzimmer und ein Duschbad mit WC. Beste Lage direkt am Nordseedeich.

2 Schlafzi.	Kabel-TV	Trockner
Pkw-Stellplatz	Geschirrspül.	Zentral-Hz.
Fahrradabst.	Dusche	Nichtraucher
Internet/WLAN	Waschm.	

2 45 m² 450 m Gröner Weg 9, SPO-Dorf

Objekt-ID: 104-227



Saison	A	B	C	D	E
Tag	79 €	79 €	61 €	58 €	55 €
Woche	634 €	634 €	508 €	487 €	466 €

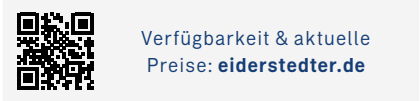

Verfügbarkeit & aktuelle Preise: eiderstedter.de



Haus Gröner Weg 9

Whg. 1 „Dünensonne EG“

Diese Erdgeschoss-Wohnung mit Terrasse in ruhiger Lage in der Nähe des Dorf-Zentrums wurde vollständig renoviert und modernisiert. Hier erwartet Sie allerhöchster Wohnkomfort für einen entspannten, erholsamen Urlaub an der Nordsee für bis zu zwei Personen.

Garten	Internet/WLAN	Allergikerfrdl.
Terrasse	Kabel-TV	E-Direkt-Hz.
Strandkorb	Mikrowelle	Nichtraucher
Pkw-Stellplatz	Dusche	
Fahrradabst.	sep. Eingang	

2 42 m² 450 m Gröner Weg 9, SPO-Dorf

Objekt-ID: 104-228



Saison	A	B	C	D	E
Tag	79 €	79 €	61 €	58 €	55 €
Woche	631 €	631 €	505 €	484 €	463 €

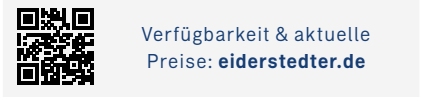

Verfügbarkeit & aktuelle Preise: eiderstedter.de



Haus Gröner Weg 9

Whg. 2 „Dünensonne OG“

Diese Obergeschoss-Wohnung in ruhiger Lage in der Nähe des Dorf-Zentrums wurde vollständig renoviert und modernisiert. Hier erwartet Sie allerhöchster Wohnkomfort für einen entspannten, erholsamen Urlaub an der Nordsee für bis zu zwei Personen.

- Garten
- Balkon
- Fahrradabst.
- Internet/WLAN
- Kabel-TV
- Geschirrspül.
- Dusche
- sep. Eingang
- Allergikerfrdl.
- E-Direkt-Hz.
- Nichtraucher

4 80 m² 450 m Gröner Weg 9, SPO-Dorf

Objekt-ID: 104-369



Saison	A	B	C	D	E
Tag	119 €	119 €	97 €	87 €	87 €
Woche	949 €	949 €	795 €	725 €	725 €

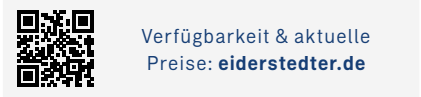

Verfügbarkeit & aktuelle Preise: eiderstedter.de



Haus Gröner Weg 9

Hausteil 3 „Hartmann“

Großzügig geschnittener Hausteil mit allem Wohnkomfort in ruhiger Lage in der Nähe des Dorf-Zentrums. Zwei Schlafzimmer, zwei Bäder. Allerhöchster Wohnkomfort für einen entspannten, erholsamen Urlaub an der Nordsee für die ganze Familie.

- 2 Schlafzi.
- 2 Bäder
- Garten
- Terrasse
- Balkon
- Pkw-Stellplatz
- Fahrradabst.
- Internet/WLAN
- Kabel-TV
- Kamin
- Geschirrspül.
- Badewanne
- Dusche
- Fussbodenhz.
- Nichtraucher

3 45 m² 850 m Olsdorfer Straße 4, SPO-Dorf

Objekt-ID: 125-257



Saison	A	B	C	D	E
Tag	89 €	89 €	69 €	64 €	57 €
Woche	704 €	704 €	564 €	529 €	480 €

Personenzuschlag*: 3/10 €

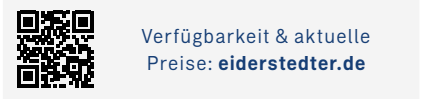

Verfügbarkeit & aktuelle Preise: eiderstedter.de



Magisterhof

Hausteil 5

Gemütliches Feriendomizil im Magisterhof über zwei Ebenen für bis zu drei Personen. In zentraler Lage, alle Annehmlichkeiten der Dorfstraße in direkter Nachbarschaft. Mit behaglichem Kaminofen, windgeschützter Terrasse und Pkw-Stellplatz.

- 2 Schlafzi.
- Terrasse
- Pkw-Stellplatz
- Internet/WLAN
- Sat-TV
- Kaminofen
- Geschirrspül.
- Dusche
- sep. Eingang
- Fussbodenhz.
- Nichtraucher



3 45 m² 850 m Olsdorfer Straße 4, SPO-Dorf

Objekt-ID: 125-261



Saison	A	B	C	D	E
Tag	93 €	93 €	73 €	68 €	62 €
Woche	732 €	732 €	592 €	557 €	515 €

Personenzuschlag*: 3/10 €

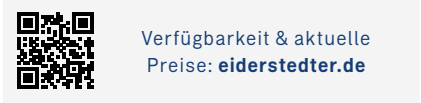

Verfügbarkeit & aktuelle Preise: eiderstedter.de

Magisterhof Hausteil 8 „Greetje“

Gemütliches Domizil im Magisterhof über zwei Ebenen mit viel Komfort. In zentraler Lage, alle Annehmlichkeiten der Dorfstraße in direkter Nachbarschaft. Mit Kaminofen, windgeschützter Terrasse mit Strandkorb und Garagen-Stellplatz.

2 Schlafzi.	Sat-TV	sep. Eingang
Terrasse	Kaminofen	Fussbodenhz.
Strandkorb	Geschirrspül.	Nichtraucher
Garage	Mikrowelle	
Internet/WLAN	Dusche	

3 50 m² 850 m Olsdorfer Straße 4, SPO-Dorf

Objekt-ID: 125-267



Saison	A	B	C	D	E
Tag	99 €	99 €	79 €	74 €	69 €
Woche	778 €	778 €	638 €	603 €	568 €

Personenzuschlag*: 3/5 €

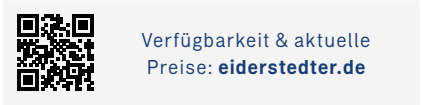

Verfügbarkeit & aktuelle Preise: eiderstedter.de

Magisterhof Hausteil 4 „Muschelhus“

Elegantes Feriendomizil im Magisterhof über drei Ebenen mit vier Zimmern und viel Komfort. In zentraler Lage, alle Annehmlichkeiten der Dorfstraße in direkter Nachbarschaft. Behaglicher Kaminofen, windgeschützte Terrasse. Garagen-Stellplatz.

3 Schlafzi.	Garage	Geschirrspül.
Terrasse	Internet/WLAN	Dusche
Strandkorb	Sat-TV	Fussbodenhz.
Pkw-Stellplatz	Kaminofen	Nichtraucher

3 45 m² 850 m Olsdorfer Straße 4, SPO-Dorf

Objekt-ID: 125-300

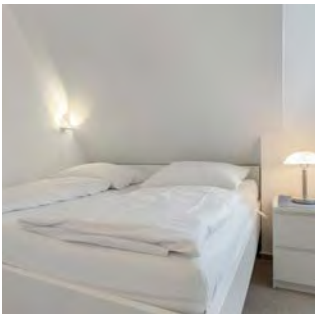

Saison	A	B	C	D	E
Tag	95 €	95 €	75 €	65 €	55 €
Woche	746 €	746 €	606 €	536 €	466 €

Personenzuschlag*: 3/5 €

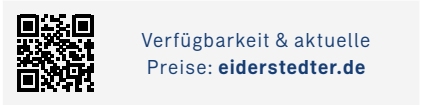

Verfügbarkeit & aktuelle Preise: eiderstedter.de

Magisterhof Hausteil 6 „Backbord“

Gemütliches Feriendomizil im Magisterhof über zwei Ebenen mit viel Komfort für bis zu drei Personen. In zentraler Lage, alle Annehmlichkeiten der Dorfstraße in direkter Nachbarschaft. Mit behaglichem Kaminofen, windgeschützter Terrasse und Garagen-Stellplatz.

2 Schlafzi.	Internet/WLAN	Dusche
Terrasse	Sat-TV	sep. Eingang
Pkw-Stellplatz	Kaminofen	Fussbodenhz.
Garage	Geschirrspül.	Nichtraucher

4 50 m² 850 m Olsdorfer Straße 4, SPO-Dorf

Objekt-ID: 125-395



Saison	A	B	C	D	E
Tag	89 €	89 €	69 €	69 €	59 €
Woche	708 €	708 €	568 €	568 €	498 €

Personenzuschlag*: 4/10 €

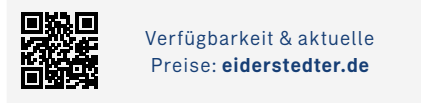

Verfügbarkeit & aktuelle Preise: eiderstedter.de

Magisterhof Hausteil 12

Gemütlicher Endhausteil im Magisterhof über zwei Ebenen mit viel Komfort. In zentraler Lage, alle Annehmlichkeiten der Dorfstraße in direkter Nachbarschaft. Mit Kaminofen, windgeschützter Terrasse und Garagen-Stellplatz.

2 Schlafzi.	Sat-TV	sep. Eingang
Terrasse	Kaminofen	Fussbodenhz.
Pkw-Stellplatz	Geschirrspül.	Nichtraucher
Internet/WLAN	Dusche	

4 50 m² 250 m Düneneck 1, SPO-Dorf

Objekt-ID: 126-259



Saison	A	B	C	D	E
Tag	82 €	79 €	58 €	52 €	49 €
Woche	659 €	638 €	491 €	449 €	428 €

Saisonschnäppchen*

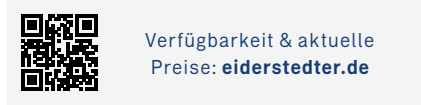

Verfügbarkeit & aktuelle Preise: eiderstedter.de

Haus Eliese Whg. EG

Gemütliche Ferienwohnung im EG für bis zu vier Personen. Wohn-/Schlafzimmer, halboffene Küche, Schlafzimmer mit Doppelbett und bodengleiche Dusche/WC. In ruhiger, aber zentrumsnaher Lage. Geschäfte und Restaurants sind in wenigen Gehminuten erreichbar.

Garten	Fahrradabt.	Dusche
Terrasse	Internet/WLAN	sep. Eingang
Strandkorb	Sat-TV	Zentral-Hz.
Pkw-Stellplatz	Geschirrspül.	Nichtraucher

3 40 m² 250 m Düneneck 1, SPO-Dorf

Objekt-ID: 126-260

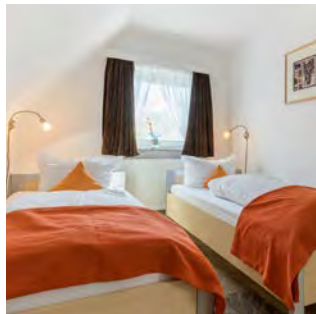

Saison	A	B	C	D	E
Tag	72 €	69 €	50 €	48 €	45 €
Woche	579 €	558 €	425 €	411 €	390 €

Saisonschnäppchen*

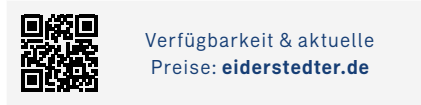

Verfügbarkeit & aktuelle Preise: eiderstedter.de

Haus Eliese Whg. OG

Gemütliche Ferienwohnung im EG und OG des Hauses Eliese für bis zu drei Personen. In ruhiger, aber zentrumsnaher Lage. Alle Geschäfte und Restaurants der Dorfstraße sind in wenigen Gehminuten erreichbar.

Garten	Fahrradabt.	Dusche
Sonnenfreisitz	Internet/WLAN	sep. Eingang
Strandkorb	Sat-TV	Zentral-Hz.
Pkw-Stellplatz	Mikrowelle	Nichtraucher



4 55 m² 900 m Heideweg 33, SPO-Dorf

Objekt-ID: 141-303



Saison	A	B	C	D	E
Tag	99 €	99 €	79 €	79 €	69 €
Woche	784 €	784 €	644 €	644 €	574 €

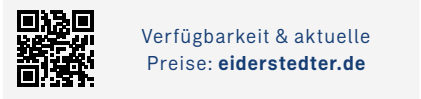

Verfügbarkeit & aktuelle Preise: eiderstedter.de



Haus Aufwind

Whg. A

Frisch renoviert!

Moderne Ferienwohnung im Erdgeschoss mit zwei Schlafzimmern. Separate Küche mit allem Komfort. Mit schöner Terrasse. In ruhiger Lage an einem kleinen Wäldchen, nur wenige Gehminuten zum Dorf-Zentrum und allen Geschäften und Restaurants.

2 Schlafzi.	Internet/WLAN	Waschm.
Garten	Sat-TV	Trockner
Terrasse	Geschirrspül.	sep. Eingang
Pkw-Stellplatz	Mikrowelle	E-Direkt-Hz.
Fahrradabst.	Dusche	Nichtraucher

4 56 m² 900 m Heideweg 33, SPO-Dorf

Objekt-ID: 141-304

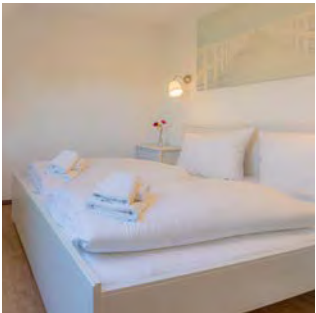

Saison	A	B	C	D	E
Tag	99 €	99 €	79 €	79 €	69 €
Woche	785 €	785 €	645 €	645 €	575 €

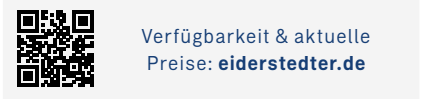

Verfügbarkeit & aktuelle Preise: eiderstedter.de



Haus Aufwind

Whg. B

Frisch renoviert!

Moderne Ferienwohnung über zwei Ebenen mit zwei Schlafzimmern. Separate Küche mit allem Komfort und gemütlicher Essecke. Mit kleiner Terrasse. In ruhiger Lage an einem Wäldchen, nur wenige Gehminuten zum Dorf-Zentrum und allen Geschäften und Restaurants.

2 Schlafzi.	Internet/WLAN	Waschm.
Garten	Sat-TV	Trockner
Terrasse	Geschirrspül.	sep. Eingang
Pkw-Stellplatz	Mikrowelle	E-Direkt-Hz.
Fahrradabst.	Dusche	Nichtraucher

5 73 m² 900 m Heideweg 33, SPO-Dorf

Objekt-ID: 141-305

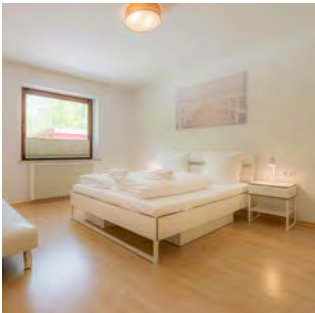

Saison	A	B	C	D	E
Tag	104 €	104 €	86 €	86 €	74 €
Woche	837 €	837 €	711 €	711 €	627 €

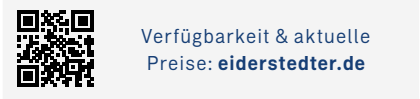

Verfügbarkeit & aktuelle Preise: eiderstedter.de



Haus Aufwind

Whg. C

Frisch renoviert!

Moderne Ferienwohnung im Erdgeschoss mit zwei Schlafzimmern. Offene Küche mit allem Komfort. Mit schöner Terrasse zum Garten hin. In ruhiger Lage an einem kleinen Wäldchen, nur wenige Gehminuten zum Dorf-Zentrum und allen Geschäften und Restaurants.

2 Schlafzi.	Internet/WLAN	Gäste-WC
Garten	Sat-TV	Waschm.
Terrasse	Geschirrspül.	Trockner
Pkw-Stellplatz	Mikrowelle	E-Direkt-Hz.
Fahrradabst.	Badewanne	Nichtraucher

5 79 m² 900 m Heideweg 33, SPO-Dorf

Objekt-ID: 141-306

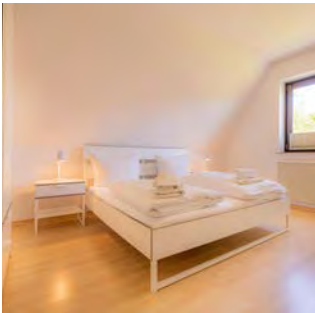

Saison	A	B	C	D	E
Tag	104 €	104 €	86 €	86 €	74 €
Woche	843 €	843 €	717 €	717 €	633 €

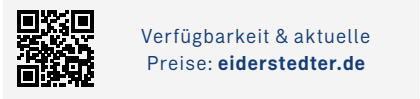

Verfügbarkeit & aktuelle Preise: eiderstedter.de



Haus Aufwind

Whg. D

Frisch renoviert!

Große moderne Ferienwohnung im Obergeschoss mit drei Schlafzimmern. Halboffene Küche mit viel Komfort. Mit Balkon nach Nordwesten. In ruhiger Lage an einem kleinen Wäldchen, nur wenige Gehminuten zum Dorf-Zentrum und allen Geschäften und Restaurants.

3 Schlafzi.	Internet/WLAN	Waschm.
Garten	Sat-TV	Trockner
Balkon	Geschirrspül.	E-Direkt-Hz.
Pkw-Stellplatz	Dusche	Nichtraucher
Fahrradabst.	Gäste-WC	



4 65 m² 750 m Pestalozzistraße 59, SPO-Dorf

Objekt-ID: 147-322

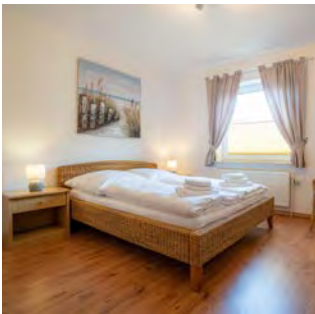

Saison	A	B	C	D	E
Tag	97 €	97 €	75 €	67 €	59 €
Woche	781 €	781 €	627 €	571 €	515 €

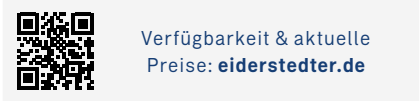

Verfügbarkeit & aktuelle Preise: eiderstedter.de



Haus Boje 59

Whg. 2

Modernes, geschmackvoll modernisiertes Feriendomizil in ruhiger Lage. Alle Geschäfte und Restaurants der Dorfstraße sind in wenigen Gehminuten erreichbar. Mit gemütlichem Wohnzimmer, Tageslicht-Bad, zwei Schlafzimmern, eigener Terrasse und Pkw-Stellplatz.

2 Schlafzi.	Internet/WLAN	Zentral-Hz.
Terrasse	Kabel-TV	Nichtraucher
Pkw-Stellplatz	Dusche	
Fahrradabst.	Waschm.	

4 70 m² 500 m Sandkamp 2, SPO-Dorf

Objekt-ID: 150-334



Saison	A	B	C	D	E
Tag	98 €	98 €	77 €	67 €	62 €
Woche	792 €	792 €	645 €	575 €	540 €

Saisonschnäppchen*



Verfügbarkeit & aktuelle Preise: eiderstedter.de



Haus Sandkamp 2

Whg. 12 „Seeschwalbe“

Exzellente Ferienwohnung in ruhiger, aber zentrumsnaher Lage. Dieses Domizil wurde Ende 2017 vollständig renoviert. Betrachten Sie die Fotos und den Grundriss auf unserer Webseite. Wohnzimmer, 2 Schlafzimmer, Badezimmer, Balkon.

2 Schlafzi.	Kabel-TV	Dusche
Balkon	Pay-TV	Waschm.
Pkw-Stellplatz	Spiele-Konsole	E-Direkt-Hz.
Fahrradabst.	Geschirrspül.	Nichtraucher
Internet/WLAN	Mikrowelle	

4 55 m² 800 m Dorfstraße 44, SPO-Dorf

Objekt-ID: 153-347



Saison	A	B	C	D	E
Tag	89 €	89 €	69 €	69 €	59 €
Woche	714 €	714 €	574 €	574 €	504 €



Verfügbarkeit & aktuelle Preise: eiderstedter.de



Haus Wattläufer

Whg. 7 „Zweite Heimat“

Zentral und dennoch ruhig gelegene Ferienwohnung im Obergeschoss eines schönen Reetdachhauses. Nur wenige Gehminuten von den Restaurants und Einkaufsmöglichkeiten der Dorfstraße entfernt. Ideal für Ihren nächsten Familienurlaub.

2 Schlafzi.	Internet/WLAN	Reetdach
Balkon	Kabel-TV	Nichtraucher
Pkw-Stellplatz	Geschirrspül.	
Fahrradabst.	Dusche	

4 70 m² 850 m Gartenweg 3, SPO-Dorf

Objekt-ID: 159-360



Saison	A	B	C	D	E
Tag	129 €	129 €	99 €	89 €	79 €
Woche	1009 €	1009 €	799 €	729 €	659 €



Verfügbarkeit & aktuelle Preise: eiderstedter.de



Haus Gartenweg 3

Whg. 1 „Nordstern“

Exklusive, komfortabel ausgestattete 3-Zimmer-Ferienwohnung im Erdgeschoss in zentrumsnaher Lage, nah zur Fußgängerzone, aber ruhig gelegen. Die Wohnung hat ein Wohn-/Esszimmer mit offener Küche, zwei Schlafzimmer und ein Duschbad mit WC. Schöne Gartenterrasse.

2 Schlafzi.	Internet/WLAN	Allergikerfrdl.
Garten	Kabel-TV	Zentral-Hz.
Terrasse	Geschirrspül.	Nichtraucher
Pkw-Stellplatz	Dusche	
Fahrradabst.	Waschm.	

3 40 m² 850 m Gartenweg 3, SPO-Dorf

Objekt-ID: 159-361



Saison	A	B	C	D	E
Tag	99 €	99 €	89 €	79 €	69 €
Woche	768 €	768 €	698 €	628 €	558 €



Verfügbarkeit & aktuelle Preise: eiderstedter.de



Haus Gartenweg 3

Whg. 2 „Strandflieger“

Exklusive, komfortabel ausgestattete 2-Zimmer-Ferienwohnung im Erdgeschoss in zentrumsnaher Lage, nah zur Fußgängerzone, aber ruhig gelegen. Die Wohnung hat ein Wohn-/Esszimmer mit offener Küche, ein Schlafzimmer und ein Duschbad mit WC. Schöne Gartenterrasse.

Garten	Internet/WLAN	Zentral-Hz.
Terrasse	Kabel-TV	Nichtraucher
Pkw-Stellplatz	Geschirrspül.	
Fahrradabst.	Allergikerfrdl.	

2 80 m² 2200 m Bövergeest 98a, SPO-Dorf

Objekt-ID: 160-364



Saison	A	B	C	D	E
Tag	109 €	109 €	109 €	99 €	99 €
Woche	879 €	879 €	879 €	809 €	809 €



Verfügbarkeit & aktuelle Preise: eiderstedter.de



Haus Margarete

Whg. OG

Ein Schmuckstück am Rande von St. Peter-Ording. Viel Ruhe, Erholung erwarten Sie in dieser exklusiven, ausgesprochen komfortablen Ferienwohnung mit Blick ins Grüne. Verwöhnen Sie sich im Urlaub mit bis zu 2 Personen. Kostenlose Handtücher.

Garten	Sat-TV	Trockner
Sonnenfreisitz	Geschirrspül.	sep. Eingang
Pkw-Stellplatz	Mikrowelle	Allergikerfrdl.
Fahrradabst.	Dusche	Zentral-Hz.
Internet/WLAN	Waschm.	Nichtraucher

4 70 m² 850 m Gartenweg 3, SPO-Dorf

Objekt-ID: 159-360



Saison	A	B	C	D	E
Tag	129 €	129 €	99 €	89 €	79 €
Woche	1009 €	1009 €	799 €	729 €	659 €



Verfügbarkeit & aktuelle Preise: eiderstedter.de



Haus Gartenweg 3

Whg. 1 „Nordstern“

Exklusive, komfortabel ausgestattete 3-Zimmer-Ferienwohnung im Erdgeschoss in zentrumsnaher Lage, nah zur Fußgängerzone, aber ruhig gelegen. Die Wohnung hat ein Wohn-/Esszimmer mit offener Küche, zwei Schlafzimmer und ein Duschbad mit WC. Schöne Gartenterrasse.

2 Schlafzi.	Internet/WLAN	Allergikerfrdl.
Garten	Kabel-TV	Zentral-Hz.
Terrasse	Geschirrspül.	Nichtraucher
Pkw-Stellplatz	Dusche	
Fahrradabst.	Waschm.	

4 69 m² 900 m Heideweg 28, SPO-Dorf

Objekt-ID: 161-366



Saison	A	B	C	D	E
Tag	129 €	129 €	109 €	89 €	89 €
Woche	1009 €	1009 €	869 €	729 €	729 €



Verfügbarkeit & aktuelle Preise: eiderstedter.de



Haus Heideweg 26-36

Hausteil 28 „Kiek mol in“

Geschmackvoll eingerichteter Endhausteil mit viel Komfort. Große Gartenterrasse mit Strandkorb. Ideal für Familienurlaub. Zu allen Restaurants und Geschäften der Dorfstraße sowie dem Kinderspielhaus sind es nur wenige Gehminuten.

2 Schlafzi.	Fahrradabst.	Dusche
2 Bäder	Internet/WLAN	Waschm.
Garten	Kabel-TV	Trockner
Terrasse	Pay-TV	Zentral-Hz.
Strandkorb	Geschirrspül.	Nichtraucher
Pkw-Stellplatz	Badewanne	

5 115 m² 800 m Badallee 9a, SPO-Dorf

Objekt-ID: 164-374



Saison	A	B	C	D	E
Tag	167 €	167 €	137 €	137 €	107 €
Woche	1318 €	1318 €	1108 €	1108 €	898 €

Verfügbarkeit & aktuelle Preise: [eiderstedter.de](#)

Haus Badallee 9a

Haushälfte 9a „Min Hus“

Komfortable Haushälfte mit 5 Zimmern in zentrumsnaher Lage. Zum Deich nur wenige Gehminuten. Wohnzimmer mit Kamin, Gartenterrasse mit Strandkorb, Lesezimmer. Fahrradschuppen.

- 3 Schlafzi.**
2 Bäder
Garten
Terrasse
Strandkorb
Pkw-Stellplatz
Fahrradabst.
- Internet/WLAN**
Sat-TV
Smart-TV
Pay-TV
Kaminofen
Geschirrspül.
Mikrowelle
- Dusche**
Waschm.
Trockner
Fussbodenhz.
Nichtraucher

6 82 m² 2700 m Op de Geest 44a, SPO-Dorf

Objekt-ID: 168-382



Saison	A	B	C	D	E
Tag	155 €	155 €	115 €	115 €	90 €
Woche	1203 €	1203 €	923 €	923 €	748 €

Verfügbarkeit & aktuelle Preise: [eiderstedter.de](#)

Haus Op de Geest 44

Haushälfte A „Droemhus“

Exklusives neues Feriendomizil mit hohem Komfort. In ruhiger Wohn-Lage. Wohnzimmer mit Spielekonsole, sonnige Gartenterrasse, moderne Küche mit Induktionsherd, zwei moderne Tageslicht-Bäder.

- 3 Schlafzi.**
2 Bäder
Garten
Terrasse
Strandkorb
Pkw-Stellplatz
- Internet/WLAN**
Sat-TV
Spiele-Konsole
Geschirrspül.
Badewanne
Dusche
- Waschm.**
Trockner
Zentral-Hz.
Nichtraucher

4 54 m² 1300 m Ostergeest 7, SPO-Dorf

Objekt-ID: 172-391



Saison	A	B	C	D	E
Tag	89 €	89 €	79 €	69 €	59 €
Woche	713 €	713 €	643 €	573 €	503 €

Verfügbarkeit & aktuelle Preise: [eiderstedter.de](#)

Haus Ostergeest 7

Whg. 1 „Küstenkind“

Moderne EG-Fewo für bis zu 4 Personen. Umfangreiches Home-Entertainment (Magenta, Sky), zentrumsnahe Lage. Wohnzimmer mit Schlafsofa, Gartenterrasse nach Süden, offene Küche, Schlafzimmer mit Doppelbett, Dusche/WC. Moderne Direktheizung für Behaglichkeit im gesamten Jahr.

- Garten**
Terrasse
Strandkorb
Pkw-Stellplatz
- Fahrradabst.**
Internet/WLAN
Kabel-TV
Dusche
- E-Direkt-Hz.**
Nichtraucher

4 54 m² 1300 m Ostergeest 7, SPO-Dorf

Objekt-ID: 172-392



Saison	A	B	C	D	E
Tag	89 €	89 €	79 €	69 €	59 €
Woche	713 €	713 €	643 €	573 €	503 €

Verfügbarkeit & aktuelle Preise: [eiderstedter.de](#)

Haus Ostergeest 7

Whg. 2 „Kuschelstuv“

New!

Moderne EG-Fewo für bis zu 4 Personen. Umfangreiches Home-Entertainment (Magenta), zentrumsnahe Lage. Wohnzimmer mit Schlafsofa, Gartenterrasse nach Süden, offene Küche, Schlafzimmer mit Doppelbett, Dusche/WC. Moderne Direktheizung für Behaglichkeit im gesamten Jahr.

- Garten**
Terrasse
Strandkorb
Pkw-Stellplatz
- Fahrradabst.**
Internet/WLAN
Kabel-TV
Dusche
- E-Direkt-Hz.**
Nichtraucher

4 66 m² 1300 m Ostergeest 7, SPO-Dorf

Objekt-ID: 172-393



Saison	A	B	C	D	E
Tag	119 €	119 €	99 €	89 €	79 €
Woche	936 €	936 €	796 €	726 €	656 €

Verfügbarkeit & aktuelle Preise: [eiderstedter.de](#)

Haus Ostergeest 7

Whg. 3 „Feine Butze“

Moderne 2-Zimmer-Fewo auf 2 Ebenen im OG und DG für bis zu 4 Personen. Zwei Schlafzimmer mit Doppelbetten, Gartenterrasse nach Süden, separate Küche, Dusche/WC. Moderne Direktheizung für Behaglichkeit im gesamten Jahr.

- 2 Schlafzi.**
Balkon
Pkw-Stellplatz
Fahrradabst.
- Internet/WLAN**
Sat-TV
Geschirrspül.
Dusche
- E-Direkt-Hz.**
Nichtraucher

4 54 m² 1300 m Ostergeest 7, SPO-Dorf

Objekt-ID: 172-394



Saison	A	B	C	D	E
Tag	89 €	89 €	79 €	69 €	59 €
Woche	713 €	713 €	643 €	573 €	503 €

Verfügbarkeit & aktuelle Preise: [eiderstedter.de](#)

Haus Ostergeest 7

Whg. 4 „Wellenreiter“

Moderne 2-Zimmer-Fewo auf 2 Ebenen im OG und DG für bis zu 4 Personen. Mit umfangreichem Home-Entertainment (Magenta, Sky). Zwei Schlafzimmer mit Doppelbetten, Gartenterrasse nach Süden, separate Küche, Dusche/WC. Moderne Direktheizung für Behaglichkeit im gesamten Jahr.

- Garten**
Terrasse
Balkon
Pkw-Stellplatz
- Fahrradabst.**
Internet/WLAN
Kabel-TV
Mikrowelle
- Dusche**
E-Direkt-Hz.
Nichtraucher

4 62 m² 1300 m Ostergeest 7, SPO-Dorf

Objekt-ID: 172-394



Saison	A	B	C	D	E
Tag	119 €	119 €	99 €	89 €	79 €
Woche	931 €	931 €	791 €	721 €	651 €

Verfügbarkeit & aktuelle Preise: [eiderstedter.de](#)

Haus Ostergeest 7

Whg. 4 „Wellenreiter“

Moderne 2-Zimmer-Fewo auf 2 Ebenen im OG und DG für bis zu 4 Personen. Mit umfangreichem Home-Entertainment (Magenta, Sky). Zwei Schlafzimmer mit Doppelbetten, Gartenterrasse nach Süden, separate Küche, Dusche/WC. Moderne Direktheizung für Behaglichkeit im gesamten Jahr.

- 2 Schlafzi.**
Garten
Balkon
Pkw-Stellplatz
- Fahrradabst.**
Internet/WLAN
Kabel-TV
Mikrowelle
- Dusche**
E-Direkt-Hz.
Nichtraucher

ORDING HEISST DER NÖRDLICHSTE UND VIELLEICHT BEKANNTESTE ORTSTEIL VON ST. PETER-ORDING.

Denn am Ordinger Strandabschnitt spielen die spektakulärsten Surf-Szenen der Kult-Fernsehserie „Gegen den Wind“ mit den unvergessenen TV-Legenden Ralf Bauer und Jr. Auch heute noch ist Ording der Nabel der Eiderstedter Strand- und Wassersportwelt. Wellenreiten, Windsurfen, Kiten: Alles ist hier möglich. Und mit dem Auto kann man bis auf wenige Meter an die Nordseebrandung heranfahren und parken – allerdings auf eigenes Risiko.

Wer es etwas weniger anstrengend mag, der kann sich an den Hunde- oder den FKK-Strandabschnitt zurückziehen. Am Ordinger Strand hat man überall aus einen tollen Blick auf den Westerhever Leuchtturm.

Für die jüngsten Urlauber ist der riesige Waldspielplatz Ponderosa das absolute Highlight Ordings.

Unsere Feriendomizile in Ording sind ideal für alle, die die Natur lieben und nah am Strand wohnen möchten.



Ording



5 75 m² 550 m Waldallee 19, SPO-Ording

Objekt-ID: 012-032



Saison	A	B	C	D	E
Tag	115 €	115 €	89 €	89 €	75 €
Woche	916 €	916 €	734 €	734 €	636 €

Saisonschnäppchen*



Verfügbarkeit & aktuelle Preise: eiderstedter.de



Haus Nordlys

Hausteil 19

Ruhige und strandnahe Lage. Der Deich ist in 5 Gehminuten, Geschäfte in 10 Minuten erreichbar. Dieser Hausteil über drei Ebenen hat ein Wohn-/Esszimmer mit offener Küche und Zugang zur Südterrasse, drei Schlafzimmer sowie Dusche/WC und ein zweites WC.

3 Schlafzi.

Garten

Terrasse

Pkw-Stellplatz

Internet/WLAN

Kabel-TV

Geschirrspül.

Dusche

Gäste-WC

Waschm.

Zentral-Hz.

Nichtraucher

5 52 m² 450 m Am Deich 1, SPO-Ording

Objekt-ID: 022-031



Saison	A	B	C	D	E
Tag	89 €	89 €	67 €	62 €	62 €
Woche	710 €	710 €	556 €	521 €	521 €

Personenzuschlag*: 5/10 €

Saisonschnäppchen*



Verfügbarkeit & aktuelle Preise: eiderstedter.de



Haus Utlande

Whg. 23

Gemütliche Wohnung im 1. OG mit Balkon. In unmittelbarer Nähe des Deichs. Zum Strand nur wenige Gehminuten. Die Wohnung hat ein Wohn-/Schlafzimmer mit Schrank-Doppelbett und ein Schlafzimmer mit einem Einzel- und zwei Etagenbetten.

Balkon

Pkw-Stellplatz

Fahrradabst.

Internet/WLAN

Kabel-TV

Geschirrspül.

Mikrowelle

Dusche

Waschm.

Trockner

E-Direkt-Hz.

Nichtraucher

2 42 m² 450 m Am Deich 1, SPO-Ording

Objekt-ID: 022-086



Saison	A	B	C	D	E
Tag	69 €	69 €	59 €	53 €	50 €
Woche	561 €	561 €	491 €	449 €	428 €

Saisonschnäppchen*



Verfügbarkeit & aktuelle Preise: eiderstedter.de



Haus Utlande

Whg. 2

Gemütliche, sehr gut ausgestattete Wohnung im EG mit Terrasse nach Süden. In unmittelbarer Nähe des Deichs und eines Waldes. Die Wasserkante sowie das Kurzentrum mit allen Restaurants und Einkaufsmöglichkeiten sind in wenigen Gehminuten bequem zu erreichen.

Garten

Terrasse

Pkw-Stellplatz

Fahrradabst.

Internet/WLAN

Kabel-TV

Geschirrspül.

Dusche

Waschm.

Trockner

Allergikerfrdl.

E-Direkt-Hz.

Nichtraucher

3 42 m² 950 m Waldstraße 17a, SPO-Ording

Objekt-ID: 059-095

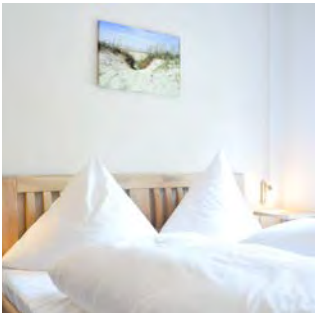

Saison	A	B	C	D	E
Tag	93 €	93 €	72 €	61 €	58 €
Woche	729 €	729 €	582 €	505 €	484 €

Saisonschnäppchen*



Verfügbarkeit & aktuelle Preise: eiderstedter.de



Haus Wattwurm

Whg. 3

Moderne Fewo in ruhiger Lage mit einem Wohn-/Schlafzimmer mit Schrank-Doppelbett, offener Küche mit Backofen, Mikrowelle u. Geschirrspüler, Schlafzimmer mit Doppelbett, Dusche/WC und einer windgeschützten Terrasse mit Terrassenmöbeln.

Terrasse

Strandkorb

Pkw-Stellplatz

Fahrradabst.

Internet/WLAN

Sat-TV

Geschirrspül.

Mikrowelle

Dusche

E-Direkt-Hz.

Nichtraucher

4 42 m² 950 m Waldstraße 17a, SPO-Ording

Objekt-ID: 059-097

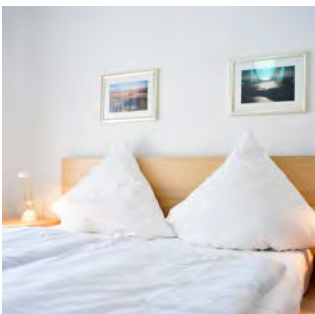

Saison	A	B	C	D	E
Tag	84 €	84 €	63 €	52 €	49 €
Woche	666 €	666 €	519 €	442 €	421 €

Saisonschnäppchen*



Verfügbarkeit & aktuelle Preise: eiderstedter.de



Haus Wattwurm

Whg. 4 „Duckdalben“

Geschmackvolle Wohnung im Obergeschoss. Wohn-/Schlafzimmer mit Wandklappbett, offener Einbauküche und Essecke. Schlafzimmer mit Doppelbett und Duschbad mit WC. Südostbalkon, vor dem Schlafzimmer gibt es einen französischen Balkon zur Westseite.

Balkon

Pkw-Stellplatz

Internet/WLAN

Kabel-TV

Geschirrspül.

Dusche

E-Direkt-Hz.

Nichtraucher

4 50 m² 1200 m Waldstraße 45, SPO-Ording

Objekt-ID: 069-113



Saison	A	B	C	D	E
Tag	75 €	75 €	53 €	49 €	45 €
Woche	610 €	610 €	456 €	428 €	400 €

Saisonschnäppchen*



Verfügbarkeit & aktuelle Preise: eiderstedter.de



Haus Westmarken

Whg. 2

Gemütliche EG-Wohnung in ruhiger Lage – für viel Erholung. Die Wohnung hat ein Wohn-/Esszimmer mit Schrank-Doppelbett, eine halb-offene Einbauküche, ein Schlafzimmer mit zwei Einzelbetten und Dusche mit WC. Schöne Südterrasse mit Garten und Grillecke.

Garten

Terrasse

Pkw-Stellplatz

Fahrradabst.

Internet/WLAN

Sat-TV

Dusche

Waschm.

E-Direkt-Hz.

Nichtraucher

5 67 m² 1200 m Waldstraße 45, SPO-Ording

Objekt-ID: 069-152



Saison	A	B	C	D	E
Tag	92 €	92 €	79 €	72 €	72 €
Woche	748 €	748 €	657 €	608 €	608 €

Personenzuschlag*: 5/10 €

Saisonschnäppchen*



Verfügbarkeit & aktuelle Preise: eiderstedter.de



Haus Westmarken

Whg. 4

Komfortable und komplett modernisierte Ferienwohnung in ruhiger Lage. Wohnzimmer mit moderner offener Küche, ein Schlafzimmer mit zwei Einzelbetten, ein Duschbad sowie ein Südbalkon. Ein weiteres Schlafzimmer mit drei Einzelbetten befindet sich im OG.

2 Schlafzi.

Garten

Balkon

Pkw-Stellplatz

Fahrradabst.

Internet/WLAN

Sat-TV

Kamin

Geschirrspülm.

Mikrowelle

Dusche

Waschm.

E-Direkt-Hz.

Nichtraucher

3 50 m² 1200 m Waldstraße 45, SPO-Ording

Objekt-ID: 069-197



Saison	A	B	C	D	E
Tag	95 €	95 €	85 €	85 €	85 €
Woche	750 €	750 €	680 €	680 €	680 €

Personenzuschlag*: 3/10 €

Saisonschnäppchen*



Verfügbarkeit & aktuelle Preise: eiderstedter.de



Haus Westmarken

Whg. 1

Gemütliche Ferienwohnung im EG. Die Wohnung hat ein Wohn-/Esszimmer mit Schrank-Doppelbett, eine offene Einbauküche, ein Schlafzimmer mit zwei Einzelbetten und Dusche mit WC. Südterrasse mit Garten sowie Grill- und Spielecke.

Garten

Terrasse

Pkw-Stellplatz

Fahrradabst.

Internet/WLAN

Kabel-TV

Geschirrspülm.

Mikrowelle

Dusche

Waschm.

E-Direkt-Hz.

Nichtraucher

2 33 m² 150 m Norderdeich 7, SPO-Ording

Objekt-ID: 076-136



Saison	A	B	C	D	E
Tag	58 €	58 €	47 €	43 €	39 €
Woche	473 €	473 €	396 €	368 €	340 €

Saisonschnäppchen*



Verfügbarkeit & aktuelle Preise: eiderstedter.de



Haus Everschop

Whg. EG hinten

Kleine Ferienwohnung im Erdgeschoss mit separatem Eingang, für bis zu zwei Personen. Vorzügliche Lage am Nordseedeich, nur wenige Gehminuten vom Strand entfernt. Verglaster Eingangsbereich mit Sitzecke, zusätzlich Gartengrundstück mit Liegewiese.

Wintergarten

Pkw-Stellplatz

Fahrradabst.

Internet/WLAN

Sat-TV

Geschirrspülm.

Dusche

Waschm.

Zentral-Hz.

Nichtraucher

4 60 m² 150 m Norderdeich 7, SPO-Ording

Objekt-ID: 076-137



Saison	A	B	C	D	E
Tag	87 €	87 €	57 €	54 €	49 €
Woche	705 €	705 €	495 €	474 €	439 €

Saisonschnäppchen*



Verfügbarkeit & aktuelle Preise: eiderstedter.de



Haus Everschop

Whg. EG rechts

Ansprechende Erdgeschosswohnung mit zwei Schlafzimmern in vorzüglicher Lage am Nordseedeich, nur wenige Gehminuten vom Strand entfernt. Schöner Wintergarten zur Seedeichseite in Südwestlage, außerdem Garten mit Spiel- und Liegewiese.

2 Schlafzi.

Garten

Wintergarten

Pkw-Stellplatz

Internet/WLAN

Sat-TV

Geschirrspülm.

Dusche

Waschm.

Zentral-Hz.

Nichtraucher

4 56 m² 150 m Norderdeich 7, SPO-Ording

Objekt-ID: 076-160

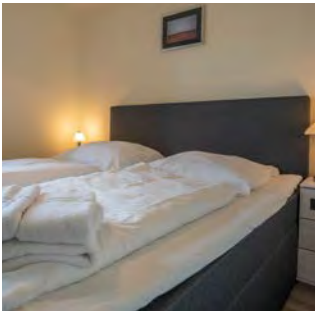

Saison	A	B	C	D	E
Tag	96 €	96 €	65 €	59 €	54 €
Woche	764 €	764 €	547 €	505 €	470 €

Saisonschnäppchen*



Verfügbarkeit & aktuelle Preise: eiderstedter.de



Haus Everschop

Whg. EG links

Gemütliche Erdgeschosswohnung mit zwei Schlafzimmern im neueren Anbau des Hauses. Vorzügliche Lage direkt am Nordseedeich, nur wenige Gehminuten vom Strand entfernt. Schöne Terrasse, außerdem gemeinsamer Garten mit Spiel- und Liegewiese.

2 Schlafzi.

Garten

Terrasse

Pkw-Stellplatz

Internet/WLAN

Sat-TV

Geschirrspülm.

Dusche

Waschm.

Zentral-Hz.

Nichtraucher

2 33 m² 150 m Norderdeich 7, SPO-Ording

Objekt-ID: 076-136



Saison	A	B	C	D	E
Tag	58 €	58 €	47 €	43 €	39 €
Woche	473 €	473 €	396 €	368 €	340 €

Saisonschnäppchen*



Verfügbarkeit & aktuelle Preise: eiderstedter.de



Haus Everschop

Whg. EG hinten

Kleine Ferienwohnung im Erdgeschoss mit separatem Eingang, für bis zu zwei Personen. Vorzügliche Lage am Nordseedeich, nur wenige Gehminuten vom Strand entfernt. Verglaster Eingangsbereich mit Sitzecke, zusätzlich Gartengrundstück mit Liegewiese.

Wintergarten

Pkw-Stellplatz

Fahrradabst.

Internet/WLAN

Sat-TV

Geschirrspülm.

Dusche

Waschm.

Zentral-Hz.

Nichtraucher

5 90 m² 300 m Kirchenstraße 17, SPO-Ording

Objekt-ID: 078-140



Saison	A	B	C	D	E
Tag	149 €	149 €	109 €	99 €	89 €
Woche	1169 €	1169 €	889 €	819 €	749 €

Saisonschnäppchen*



Verfügbarkeit & aktuelle Preise: eiderstedter.de



Haus Kirchenstraße 17

Haushälfte „Hus Nöck“

Schöne Haushälfte in bester Lage in Deichnähe mit vier Schlafzimmern, davon eines mit Doppelbett, drei mit Einzelbetten und zwei Duschbädern. Südterrasse mit hohem Wohlfühlcharakter.

4 Schlafzi.

2 Bäder

Garten

Terrasse

Strandkorb

Pkw-Stellplatz

Fahrradabst.

Internet/WLAN

Sat-TV

Kamin

Geschirrspülm.

Dusche

Waschm.

Trockner

Zentral-Hz.

Nichtraucher

5 75 m² 1300 m Friesenstraße 32, SPO-Ording

Objekt-ID: 079-145



Saison	A	B	C	D	E
Tag	152 €	152 €	99 €	99 €	88 €
Woche	1175 €	1175 €	804 €	804 €	727 €
Personenzuschlag*: 5/10 €					

Verfügbarkeit & aktuelle Preise: eiderstedter.de

Haus Friesland

Haushälfte 32

Sehr schöne Reetdachhaushälfte mit guter Ausstattung und behaglicher Einrichtung in verkehrsberuhigter Wohnsiedlung. Großes Wohnzimmer, drei Schlafzimmer, Küche, Dusche/ WC und Gäste-WC. Südterrasse, eine zweite Terrasse und eine Liegewiese.

- 3 Schlafzi.
Garten
Terrasse
Pkw-Stellplatz
Fahrradabst.
- Internet/WLAN
Kabel-TV
Geschirrspül.
Dusche
Gäste-WC
- Waschm.
Reetdach
Fussbodenhz.
Nichtraucher

5 80 m² 1200 m Friesenstraße 24, SPO-Ording

Objekt-ID: 089-164



Saison	A	B	C	D	E
Tag	189 €	189 €	139 €	112 €	99 €
Woche	1439 €	1439 €	1089 €	900 €	809 €
Personenzuschlag*: 5/10 €					

Verfügbarkeit & aktuelle Preise: eiderstedter.de

Haus Frieseneck

Haushälfte 24

Reetdachhaushälfte der Extraklasse, ruhige Wohnlage, beste Ausstattung. Das Haus hat ein großes Wohnzimmer. Hoher Wohlfühlcharakter, u.a. durch die Einrichtung und den Kamin. Schöne Terrasse und großer Garten.

- 3 Schlafzi.
Garten
Terrasse
Strandkorb
Pkw-Stellplatz
Fahrradabst.
- Internet/WLAN
Kabel-TV
Kamin
Geschirrspül.
Dusche
Gäste-WC
- Waschm.
Reetdach
Fussbodenhz.
Nichtraucher

5 80 m² 1200 m Friesenstraße 26, SPO-Ording

Objekt-ID: 089-165

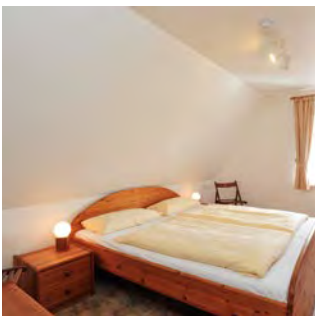
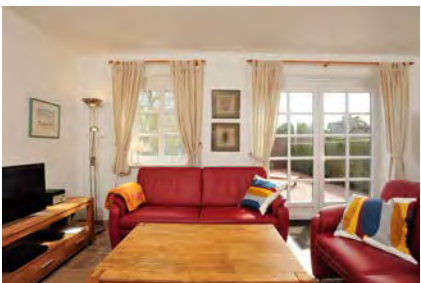

Saison	A	B	C	D	E
Tag	175 €	175 €	125 €	105 €	95 €
Woche	1341 €	1341 €	991 €	851 €	781 €
Personenzuschlag*: 5/10 €					

Verfügbarkeit & aktuelle Preise: eiderstedter.de

Haus Frieseneck

Haushälfte 26

Schicke Haushälfte unter Reet in ruhiger Lage. Sehr gute Ausstattung und Einrichtung mit hohem Wohlfühlcharakter, u.a. durch den Kamin. Das Haus hat ein Wohnzimmer, drei Schlafzimmer, Küche, Dusche/WC und Gäste-WC. Schöne Terrasse und großer Garten.

- 3 Schlafzi.
Garten
Terrasse
Pkw-Stellplatz
Internet/WLAN
- Kabel-TV
Kamin
Geschirrspül.
Dusche
Gäste-WC
- Waschm.
Reetdach
Fussbodenhz.
Nichtraucher

5 80 m² 1300 m Friesenstraße 41, SPO-Ording

Objekt-ID: 087-162



Saison	A	B	C	D	E
Tag	149 €	149 €	99 €	94 €	89 €
Woche	1159 €	1159 €	809 €	774 €	739 €
Personenzuschlag*: 5/10 €					

Verfügbarkeit & aktuelle Preise: eiderstedter.de

Haus Gegen den Wind

Haushälfte 41 „Gegen den Wind“

Exklusive Haushälfte unter Reet in ruhiger Lage, gute Ausstattung und gemütliche Einrichtung. Großes Wohn-/Esszimmer, drei Schlafzimmer, Küche, Dusche/WC und ein zweites WC. Windgeschützte Terrasse und großer Garten. HomeOffice-Equipment vorhanden.

- 3 Schlafzi.
Garten
Terrasse
Strandkorb
- Pkw-Stellplatz
Fahrradabst.
Internet/WLAN
Kabel-TV
- Geschirrspül.
Mikrowelle
Dusche
Gäste-WC
- Waschm.
Reetdach
sep. Eingang
Fussbodenhz.
- Nichtraucher



3 70 m² 1200 m Friesenstraße 28, SPO-Ording

Objekt-ID: 095-175



Saison	A	B	C	D	E
Tag	144 €	144 €	99 €	94 €	94 €
Woche	1114 €	1114 €	799 €	764 €	764 €



Verfügbarkeit & aktuelle Preise: eiderstedter.de

Ferienhaus „Witte Hus“

Exzellente Reetdachhaushälfte in ruhiger Wohnlage mit sehr guter Ausstattung und Einrichtung. Hoher Wohlfühlcharakter. Das Haus hat ein Wohn-/Esszimmer, eine Küche, zwei Schlafzimmer, Dusche/WC und ein Gäste-WC. Wunderschöne Terrasse und großer Garten.

2 Schlafzi.
Garten
Terrasse
Strandkorb
Pkw-Stellplatz

Garage
Fahrradabst.
Internet/WLAN
Kabel-TV
Geschirrspülm.

Dusche
Gäste-WC
Waschm.
Reetdach
Fussbodenhz.

Nichtraucher



5 60 m² 750 m Am Deich 11, SPO-Ording

Objekt-ID: 093-171

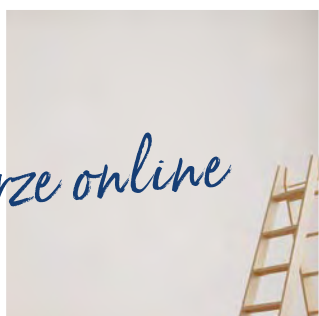

Saison	A	B	C	D	E
Tag	76 €	76 €	54 €	49 €	49 €
Woche	628 €	628 €	474 €	439 €	439 €

Saisonschnäppchen*



Verfügbarkeit & aktuelle Preise: eiderstedter.de



Haus Kiek över'n Diek

Whg. 5

Gemütliche Wohnung in sehr guter Lage direkt am Nordseedeich. Die Wohnung hat im Obergeschoss ein Wohnzimmer mit offener Küche und Dusche/WC und im Spitzboden ein Schlafzimmer (steile Treppe). Loggia zur Meerseite nach Westen.

Balkon

Pkw-Stellplatz

Internet/WLAN

Sat-TV

Meerblick

Mikrowelle

Badewanne

Fussbodenhz.

Nichtraucher

3 53 m² 150 m Norderdeich 20, SPO-Ording

Objekt-ID: 101-191

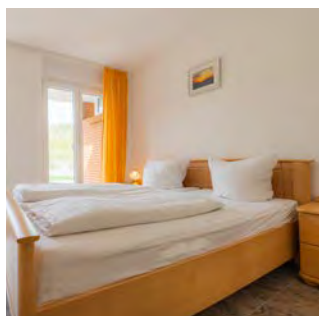

Saison	A	B	C	D	E
Tag	120 €	120 €	85 €	85 €	72 €
Woche	928 €	928 €	683 €	683 €	592 €

Saisonschnäppchen*



Verfügbarkeit & aktuelle Preise: eiderstedter.de



Haus Eriel

Whg. EG rechts

Sehr ansprechende, gut ausgestattete Erdgeschosswohnung in bester Lage direkt am Nordseedeich. Offener Küche, zwei Schlafzimmer, Dusche/WC und Wintergarten. Zusätzlich zwei Terrassen und eine Liegewiese.

2 Schlafzi.

Garten

Terrasse

Wintergarten

Pkw-Stellplatz

Fahrradabst.

Internet/WLAN

Sat-TV

Pay-TV

Geschirrspülm.

Dusche

Waschm.

Trockner

Allergikerfrdl.

Fussbodenhz.

Nichtraucher

4 65 m² 150 m Norderdeich 20, SPO-Ording

Objekt-ID: 101-192



Saison	A	B	C	D	E
Tag	130 €	130 €	95 €	95 €	82 €
Woche	1012 €	1012 €	767 €	767 €	676 €

Personenzuschlag*: 4/10 €

Saisonschnäppchen*



Verfügbarkeit & aktuelle Preise: eiderstedter.de



Haus Eriel

Whg. OG rechts

Schöne OG-Wohnung in bester Lage direkt am Nordseedeich. Die gut ausgestattete Wohnung über zwei Ebenen hat ein Wohn-/Esszimmer mit offener Küche. Zwei Balkone, einer mit Seeblick.

2 Schlafzi.

Garten

Balkon

Pkw-Stellplatz

Fahrradabst.

Internet/WLAN

Sat-TV

Pay-TV

Geschirrspülm.

Mikrowelle

Dusche

Gäste-WC

Waschm.

Trockner

Allergikerfrdl.

Fussbodenhz.

Nichtraucher

4 53 m² 150 m Norderdeich 20, SPO-Ording

Objekt-ID: 101-193



Saison	A	B	C	D	E
Tag	120 €	120 €	85 €	85 €	72 €
Woche	928 €	928 €	683 €	683 €	592 €

Personenzuschlag*: 4/10 € Saisonschnäppchen*



Verfügbarkeit & aktuelle Preise: eiderstedter.de



Haus Eriel

Whg. EG links

Frisch renoviert!

Komfortable Erdgeschosswohnung in bester Lage direkt am Nordseedeich. Die gut ausgestattete und wohnlich eingerichtete Wohnung hat ein Wohn-/Esszimmer mit offener Küche. Zusätzlich Terrasse und Liegewiese.

2 Schlafzi.

Garten

Terrasse

Wintergarten

Pkw-Stellplatz

Fahrradabst.

Internet/WLAN

Sat-TV

Pay-TV

Geschirrspül.

Dusche

Waschm.

Trockner

Allergikerfrdl.

Fussbodenhz.

Nichtraucher

4 65 m² 150 m Norderdeich 20, SPO-Ording

Objekt-ID: 101-194

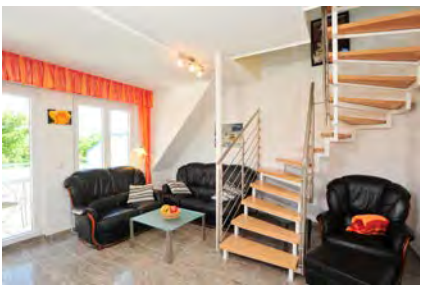

Saison	A	B	C	D	E
Tag	130 €	130 €	95 €	95 €	82 €
Woche	1012 €	1012 €	767 €	767 €	676 €

Personenzuschlag*: 4/10 € Saisonschnäppchen*



Verfügbarkeit & aktuelle Preise: eiderstedter.de



Haus Eriel

Whg. OG links

Komfortable Wohnung im Obergeschoss. Beste Lage am Nordseedeich. Die gut ausgestattete Wohnung über zwei Ebenen (OG, DG) hat ein Wohn-/Esszimmer mit offener Küche. Zwei Balkone, einer mit Seeblick.

2 Schlafzi.

Garten

Balkon

Pkw-Stellplatz

Fahrradabst.

Internet/WLAN

Sat-TV

Pay-TV

Geschirrspül.

Dusche

Gäste-WC

Waschm.

Trockner

Allergikerfrdl.

Fussbodenhz.

Nichtraucher

3 48 m² 1200 m Waldstraße 43a, SPO-Ording

Objekt-ID: 113-223

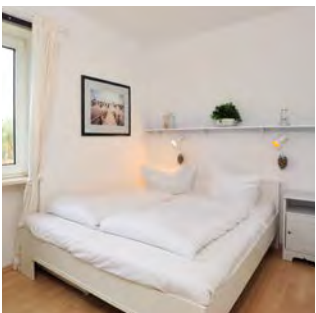

Saison	A	B	C	D	E
Tag	88 €	88 €	88 €	63 €	88 €
Woche	701 €	701 €	701 €	526 €	701 €

Personenzuschlag*: 3/10 € Saisonschnäppchen*



Verfügbarkeit & aktuelle Preise: eiderstedter.de



Haus Waldstraße 43a

Whg. 2 „Casa del Mar“

Elegant eingerichtetes Feriendomizil im Erdgeschoss. Ruhige Lage abseits der Hauptstraßen im Grünen. Mit schöner Südterrasse und eigenem Strandkorb. Das Zentrum des Ortsteils Bad mit allen Geschäften und Restaurants ist in ca. 15 Gehminuten erreichbar.

Garten

Terrasse

Strandkorb

Pkw-Stellplatz

Internet/WLAN

Kabel-TV

Geschirrspül.

Dusche

Nichtraucher



4 60 m² 1200 m Waldstraße 43a, SPO-Ording

Objekt-ID: 113-224



Saison	A	B	C	D	E
Tag	88 €	88 €	88 €	68 €	68 €
Woche	712 €	712 €	712 €	572 €	572 €

Saisonschnäppchen*



Verfügbarkeit & aktuelle Preise: eiderstedter.de



Haus Waldstraße 43a

Whg. 4 „Casa del Sol“

Elegant eingerichtetes Feriendomizil über zwei Ebenen. Ruhige Lage abseits der Hauptstraßen im Grünen. Mit schönem, nach Süden ausgerichteten Balkon. Das Zentrum des Ortsteils Bad mit allen Geschäften und Restaurants ist in ca. 15 Gehminuten erreichbar.

2 Schlafzi. Pkw-Stellplatz Dusche
Garten Internet/WLAN Nichtraucher
Balkon Kabel-TV
Strandkorb Geschirrspül.

4 60 m² 700 m Waldallee 20, SPO-Ording

Objekt-ID: 137-291



Saison	A	B	C	D	E
Tag	115 €	115 €	87 €	87 €	81 €
Woche	901 €	901 €	705 €	705 €	663 €



Verfügbarkeit & aktuelle Preise: eiderstedter.de



Haus Nis Randers

Whg. 10

Sehr gemütliche, gut ausgestattete Ferienwohnung im Obergeschoss in der Nähe des Ordinger Seedeichs. Sie wohnen ruhig und strandnah. Das Kurzentrum ist in wenigen Gehminuten erreichbar. Zwei Schlafzimmer, für bis zu vier Personen. Mit schönem Südbalkon.

2 Schlafzi. Internet/WLAN Waschm.
Balkon Kabel-TV Nichtraucher
Pkw-Stellplatz Geschirrspül.
Fahrradabst. Dusche

3 47 m² 700 m Waldallee 20, SPO-Ording

Objekt-ID: 137-351

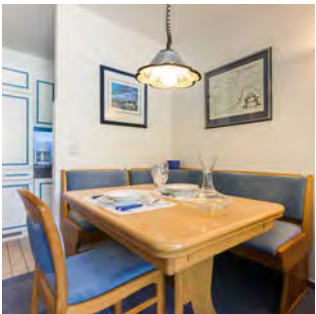

Saison	A	B	C	D	E
Tag	90 €	85 €	65 €	60 €	50 €
Woche	714 €	679 €	539 €	504 €	434 €

Personenzuschlag*: 3/10 €

Saisonschnäppchen*



Verfügbarkeit & aktuelle Preise: eiderstedter.de



Haus Nis Randers

Whg. 3 „Leuchtfeuer“

Schöne Ferienwohnung im Erdgeschoss mit gehobener Ausstattung für bis zu 2 Personen. Ganz in der Nähe zum Strand, manchmal hören Sie schon auf der sonnigen Gartenterrasse das Rauschen der Nordsee. Schlafzimmer mit 2 Einzelbetten, Wohnzimmer mit Schlafsofa.

Garten Internet/WLAN Mikrowelle
Terrasse Kabel-TV Dusche
Pkw-Stellplatz Pay-TV E-Direkt-Hz.
Fahrradabst. Geschirrspül. Nichtraucher

3 47 m² 550 m Kirchenstraße 14, SPO-Ording

Objekt-ID: 158-359



Saison	A	B	C	D	E
Tag	90 €	90 €	70 €	70 €	60 €
Woche	714 €	714 €	574 €	574 €	504 €



Verfügbarkeit & aktuelle Preise: eiderstedter.de



Haus Trischen

Whg. 1

Sehr schöne Ferienwohnung im Erdgeschoss mit sonniger Gartenterrasse Richtung Sonnenuntergang. Von hier sehen Sie schon den berühmten Ordinger Strandübergang, ideal für Ihren Urlaub an der Nordsee. In der ruhigen Nachbarschaft erwartet Sie viel Erholung.

Garten Internet/WLAN Rollstuhlfrdl.
Terrasse Sat-TV E-Direkt-Hz.
Pkw-Stellplatz Mikrowelle Nichtraucher
Fahrradabst. Dusche

4 86 m² 1400 m Westmarken 1, SPO-Ording

Objekt-ID: 167-380



Saison	A	B	C	D	E
Tag	169 €	169 €	129 €	129 €	119 €
Woche	1305 €	1305 €	1025 €	1025 €	955 €



Verfügbarkeit & aktuelle Preise: eiderstedter.de



Haus Oase

Haushälfte „Oase 1“

Komfortable Haushälfte unter Reet mit 3 Zimmern in ruhiger Lage an den grünen Wiesen von SPO. Zum Deich nur wenige Gehminuten. Abschließbarer Fahrradschuppen für eBikes!

2 Schlafzi. Kabel-TV Waschm.
2 Bäder Smart-TV Trockner
Garten/Terrasse Kaminofen Reetdach
Strandkorb Geschirrspül. sep. Eingang
Pkw-Stellplatz Mikrowelle Allergikerfrdl.
E-Bike-Anschl. Badewanne Fussbodenhz.
Internet/WLAN Dusche Nichtraucher

3 47 m² 700 m Waldallee 20, SPO-Ording

Objekt-ID: 137-351

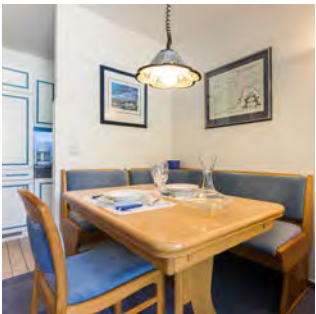

Saison	A	B	C	D	E
Tag	90 €	85 €	65 €	60 €	50 €
Woche	714 €	679 €	539 €	504 €	434 €

Personenzuschlag*: 3/10 €

Saisonschnäppchen*



Verfügbarkeit & aktuelle Preise: eiderstedter.de



Haus Nis Randers

Whg. 3 „Leuchtfeuer“

Schöne Ferienwohnung im Erdgeschoss mit gehobener Ausstattung für bis zu 2 Personen. Ganz in der Nähe zum Strand, manchmal hören Sie schon auf der sonnigen Gartenterrasse das Rauschen der Nordsee. Schlafzimmer mit 2 Einzelbetten, Wohnzimmer mit Schlafsofa.

Garten Internet/WLAN Mikrowelle
Terrasse Kabel-TV Dusche
Pkw-Stellplatz Pay-TV E-Direkt-Hz.
Fahrradabst. Geschirrspül. Nichtraucher

4 86 m² 1400 m Westmarken 3, SPO-Ording

Objekt-ID: 167-381

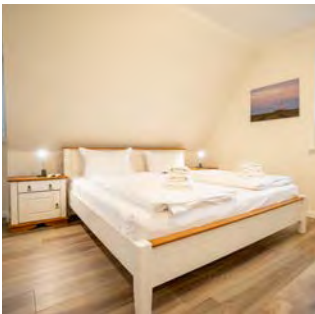

Saison	A	B	C	D	E
Tag	169 €	169 €	129 €	129 €	119 €
Woche	1305 €	1305 €	1025 €	1025 €	955 €



Verfügbarkeit & aktuelle Preise: eiderstedter.de



Haus Oase

Haushälfte „Oase 3“

Komfortable Haushälfte unter Reet mit 3 Zimmern in ruhiger Lage an den grünen Wiesen von SPO. Zum Deich nur wenige Gehminuten. Abschließbarer Fahrradschuppen für eBikes!

2 Schlafzi. Fahrradabst. Dusche
2 Bäder Internet/WLAN Waschm.
Garten Kabel-TV Trockner
Terrasse Kaminofen Reetdach
Strandkorb Geschirrspül. Fussbodenhz.
Pkw-Stellplatz Badewanne Nichtraucher

**RUND UM ST. PETER-ORDING
LIEGEN RUHIGE UND URIGE ORT-
SCHAFTEN, DIE WIR ALS „SPO-
UMGEBUNG“ ZUSAMMENFASSEN.**

Die unendlich weiten Marschwiesen der Kooge, auf denen Pferde und Kühe friedlich weiden, wurden in harter Arbeit über Generationen hinweg dem Meer abgerungen und durch Deiche gesichert. Wer sich auf einem solchen neben grasenden Schafen stehend den Wind um die Nase wehen lässt, der weiß, wie sich wahre Freiheit anfühlt. Sind Sie reif für Natur pur im Herzen des echten Nordens?

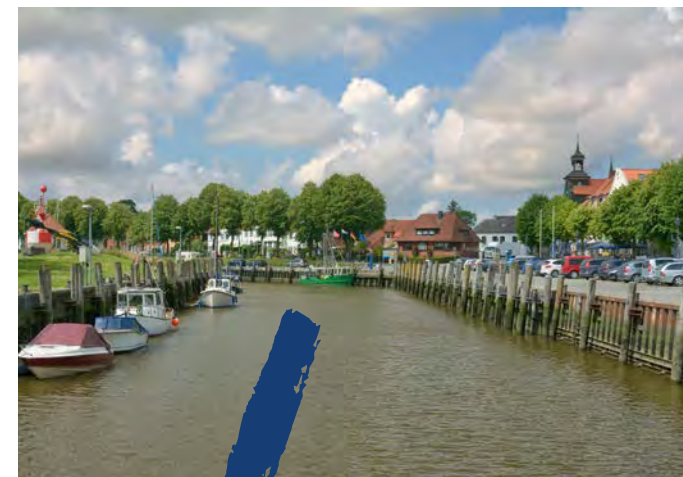
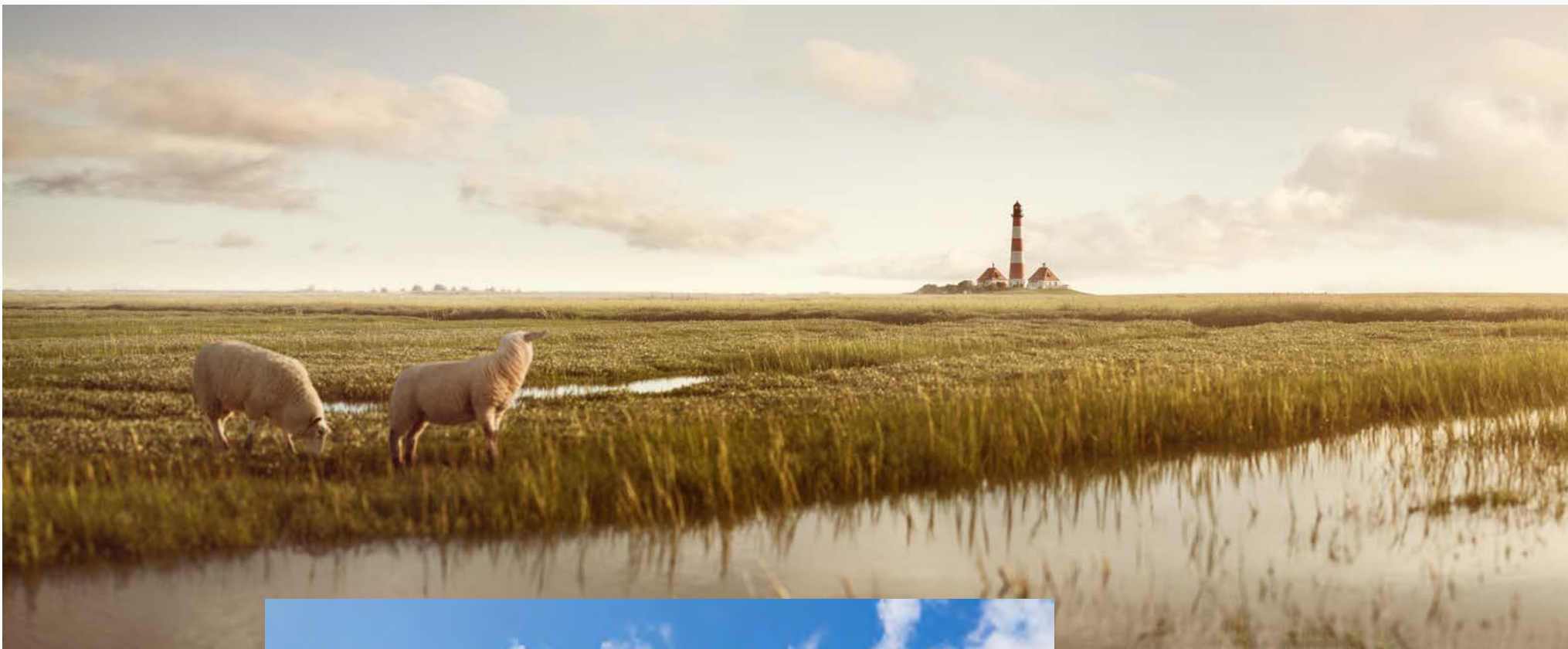

Umgebungs

4 70 m² 6500 m Möhlenbarg 19, Tating

Objekt-ID: 155-353



Saison	A	B	C	D	E
Tag	70 €	70 €	55 €	50 €	50 €
Woche	596 €	596 €	491 €	456 €	456 €
Personenzuschlag*: 3/10 €					

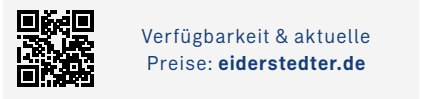

Verfügbarkeit & aktuelle Preise: eiderstedter.de

Haus Anna

Whg. OG

Gemütliche Ferienwohnung in Tating für bis zu 4 Personen. Mit großem Garten zum Sonnen und kostenlosem WLAN. Ideal für einen Familienurlaub an der Nordsee. Ruhe und Erholung sind hier garantiert.

2 Schlafzi. **Fahrradabst.** **Fussbodenhz.**
Garten **Internet/WLAN** **Nichtraucher**
Strandkorb **Sat-TV**
Pkw-Stellplatz **Badewanne**



4 40 m² 7900 m Hoyerswort, Oldenswort

Objekt-ID: 170-384



Saison	A	B	C	D	E
Tag	85 €	85 €	75 €	75 €	75 €
Woche	607 €	607 €	537 €	537 €	537 €
Personenzuschlag*: 3/5 €					

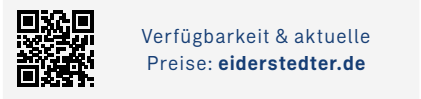

Verfügbarkeit & aktuelle Preise: eiderstedter.de

Herrenhaus Hoyerswort

Whg. 2 „Storchennest“

Urlaub auf dem Nordsee-Schloss. Ein ganz besonderes Feriendomizil, ideal für Familien. Gemütliche 2-Zimmer-Fewo im EG für bis zu 4 Personen. Übernachten Sie in gemütlichen Alkovenbetten. Den Böhler Strand erreichen Sie in ca. 25 Pkw-Minuten.

Garten **Sat-TV** **Zentral-Hz.**
Pkw-Stellplatz **Sauna** **Nichtraucher**
Fahrradabst. **Dusche**
Internet/WLAN **Waschm.**

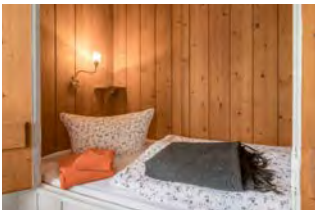

4 40 m² 7900 m Hoyerswort, Oldenswort

Objekt-ID: 170-385

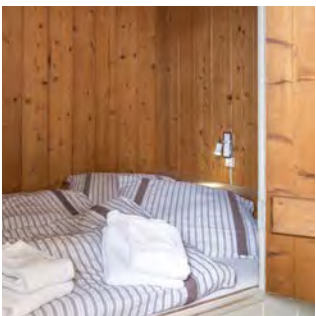

Saison	A	B	C	D	E
Tag	85 €	85 €	75 €	75 €	75 €
Woche	607 €	607 €	537 €	537 €	537 €
Personenzuschlag*: 3/5 €					

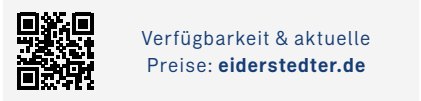

Verfügbarkeit & aktuelle Preise: eiderstedter.de

Herrenhaus Hoyerswort

Whg. 3 „Caspar Hoyer“

Machen Sie Urlaub auf dem Nordsee-Schloss. Gemütliche 2-Zimmer-Fewo für bis zu 4 Personen. Genießen Sie die Behaglichkeit des Kaminfeuers, schlafen Sie in urigen Alkovenbetten. Sauna und WLAN (Glasfaser) sind für alle Wohnungen auf dem Schloss vorhanden.

Garten **Sat-TV** **Waschm.**
Pkw-Stellplatz **Kamin** **Zentral-Hz.**
Fahrradabst. **Sauna** **Nichtraucher**
Internet/WLAN **Dusche**



4 60 m² 7900 m Hoyerswort, Oldenswort

Objekt-ID: 170-386



Saison	A	B	C	D	E
Tag	95 €	95 €	85 €	85 €	85 €
Woche	677 €	677 €	607 €	607 €	607 €
Personenzuschlag*: 3/5 €					

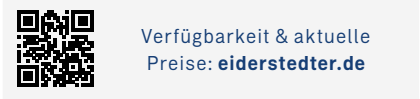

Verfügbarkeit & aktuelle Preise: eiderstedter.de

Herrenhaus Hoyerswort

Whg. 4 „Anna Owena“

Große 2-Zimmer-Fewo für bis zu 4 Personen. Genießen Sie einen ganz besonderen Urlaub auf dem einzigen Schloss an der Nordseeküste. Gemütliches Schloss-Café mit köstlichen Tee- und Kaffeesorten. Sauna, Waschmaschine und Glasfaser-WLAN vorhanden.

Garten **Sat-TV** **Zentral-Hz.**
Pkw-Stellplatz **Sauna** **Nichtraucher**
Fahrradabst. **Dusche**
Internet/WLAN **Waschm.**



4 50 m² 12500 m Tönninger Str. 8, Garding

Objekt-ID: 178-413



Saison	A	B	C	D	E
Tag	70 €	70 €	60 €	60 €	50 €
Woche	565 €	565 €	495 €	495 €	425 €

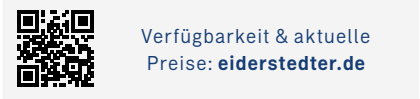

Verfügbarkeit & aktuelle Preise: eiderstedter.de

Haus Zur Sonnenseite

Whg. 1 „Tanja“

Gemütliche Fewo im Herzen Eiderstedts. Idealer Ausgangspunkt für schöne Ausflüge mit dem Fahrrad zu den Küsten der Halbinsel. Mit Südwest-Balkon. Großer gemeinschaftlicher Grillbereich im Garten. Perfekt für den Urlaub mit der Familie.

Garten **Internet/WLAN** **Waschm.**
Balkon **Sat-TV** **Zentral-Hz.**
Pkw-Stellplatz **Badewanne** **Nichtraucher**
Fahrradabst. **Dusche**



2 50 m² 12500 m Tönninger Str. 8, Garding

Objekt-ID: 178-414



Saison	A	B	C	D	E
Tag	90 €	90 €	80 €	80 €	75 €
Woche	705 €	705 €	635 €	635 €	600 €

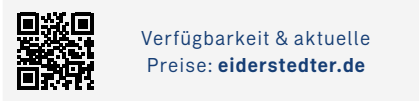

Verfügbarkeit & aktuelle Preise: eiderstedter.de

Haus Zur Sonnenseite

Whg. 2 „Dörte“

Gemütliches Studioappartement im Herzen Eiderstedts. Idealer Ausgangspunkt für schöne Ausflüge mit dem Fahrrad zu den Küsten der Halbinsel. Mit Südwest-Balkon. Großer gemeinschaftlicher Grillbereich im Garten. Perfekt für den Urlaub mit der Familie.

Garten **Internet/WLAN** **Familienfrdl.**
Balkon **Sat-TV** **Zentral-Hz.**
Pkw-Stellplatz **Badewanne** **Nichtraucher**
Fahrradabst. **Dusche**



5 62 m² 12500 m Tönninger Str. 8, Garding

Objekt-ID: 178-415



Saison	A	B	C	D	E
Tag	80 €	80 €	65 €	65 €	55 €
Woche	648 €	648 €	543 €	543 €	473 €



Verfügbarkeit & aktuelle Preise: eiderstedter.de



Haus Zur Sonnenseite

Whg. 3 „Irmi“

Neu!

Gemütliche Fewo im Herzen Eiderstedts. Idealer Ausgangspunkt für schöne Ausflüge mit dem Fahrrad zu den Küsten der Halbinsel. Mit Südost-Balkon. Großer gemeinschaftlicher Grillbereich im Garten. Perfekt für den Urlaub mit der Familie.

Garten	Internet/WLAN	Waschm.
Balkon	Sat-TV	Familienfrdl.
Pkw-Stellplatz	Badewanne	Zentral-Hz.
Fahrradabst.	Dusche	Nichtraucher

6 62 m² 12500 m Tönninger Str. 8a, Garding

Objekt-ID: 178-417



Saison	A	B	C	D	E
Tag	99 €	99 €	87 €	87 €	76 €
Woche	781 €	781 €	697 €	697 €	620 €



Verfügbarkeit & aktuelle Preise: eiderstedter.de



Haus Zur Sonnenseite

Haushälfte 8a „Doris“

Neu!

Komfortable Haushälfte im Herzen Eiderstedts. Idealer Ausgangspunkt für schöne Ausflüge mit dem Fahrrad zu den Küsten der Halbinsel. Mit Süd-Terrasse. Großer gemeinschaftlicher Grillbereich im Garten. Perfekt für den Urlaub mit der Familie.

2 Schlafzi.	Kaminofen	sep. Eingang
Terrasse	Geschirrspül.	Familienfrdl.
Pkw-Stellplatz	Dusche	Nichtraucher
Internet/WLAN	Gäste-WC	
Sat-TV	Waschm.	

6 62 m² 12500 m Tönninger Str. 8b, Garding

Objekt-ID: 178-418



Saison	A	B	C	D	E
Tag	99 €	99 €	87 €	87 €	76 €
Woche	781 €	781 €	697 €	697 €	620 €



Verfügbarkeit & aktuelle Preise: eiderstedter.de



Haus Zur Sonnenseite

Haushälfte 8b „Gisela“

Neu!

Komfortable Haushälfte im Herzen Eiderstedts. Idealer Ausgangspunkt für schöne Ausflüge mit dem Fahrrad zu den Küsten der Halbinsel. Mit Südost-Terrasse. Großer gemeinschaftlicher Grillbereich im Garten. Perfekt für den Urlaub mit der Familie.

2 Schlafzi.	Kaminofen	sep. Eingang
Terrasse	Geschirrspül.	Familienfrdl.
Pkw-Stellplatz	Dusche	Nichtraucher
Internet/WLAN	Gäste-WC	
Sat-TV	Waschm.	

2 65 m² 10000 m Sandwehle 11, Kirchspiel Garding

Objekt-ID: 169-383



Saison	A	B	C	D	E
Tag	140 €	140 €	125 €	125 €	110 €
Woche	1082 €	1082 €	977 €	977 €	872 €



Verfügbarkeit & aktuelle Preise: eiderstedter.de

Reetdachkate Sandwehle

Haushälfte „Kleines Juwel“

Für Genießer! Gönnen Sie sich einen erholsamen Urlaub in unserem Schmuckstück „Kleines Juwel“, in ruhiger bester Urlaubslage fernab des Trubels von SPO mitten in Nordfriesland. Die geschmackvolle Einrichtung und der hohe Komfort verwöhnen Ihre Sinne.

Garten	Pkw-Stellplatz	Sat-TV	Dusche	Nichtraucher
Terrasse	Fahrradabst.	Kaminofen	Reetdach	
Strandkorb	Internet/WLAN	Geschirrspül.	Zentral-Hz.	



9 150 m² 7000 m Möhlenbarg 9, Tating

Objekt-ID: 166-379



Saison	A	B	C	D	E
Tag	165 €	165 €	120 €	110 €	110 €
Woche	1350 €	1350 €	1035 €	965 €	965 €
Personenzuschlag*: 3/10 €					
 Verfügbarkeit & aktuelle Preise: eiderstedter.de					

Ferienhaus „Liebevoll“

Der Geheimtip! Liebevoll eingerichtetes, großes Ferienhaus für bis zu neun Personen mit viel Komfort und schönem, privatem Garten. Fernab des Trubels finden Sie hier viel Ruhe und Erholung. Kaminofen, große separate Küche, fünf Schlafzimmer, zwei Bäder und Gäste-WC.

- 5 Schlafzi.
2 Bäder
Garten
Terrasse
Strandkorb
- Pkw-Stellplatz
Fahrradabst.
Sat-TV
Kaminofen
Geschirrspül.
- Badewanne
Dusche
Gäste-WC
Waschm.
Trockner
- Zentral-Hz.
Nichtraucher



5 120 m² 800 m Skaerbaekvej 26, Tönning

Objekt-ID: 177-412



Saison	A	B	C	D	E
Tag	129 €	119 €	99 €	89 €	89 €
Woche	1046 €	976 €	836 €	766 €	766 €
Personenzuschlag*: 3/10 €					
 Verfügbarkeit & aktuelle Preise: eiderstedter.de					

Ferienhaus „Ruh di ut“

New!

Traumhaft ruhig gelegenes Komfort-Domizil, das Sie in Ihrem Urlaub durch die gehobene Ausstattung verwöhnt. Viel Platz für die ganze Familie. Großer Garten. Die Fußbodenheizung und der Kaminofen spenden auch an „frischen“ Tagen die perfekte Behaglichkeit.





- 3 Schlafzi.
Garten
Terrasse
Strandkorb
E-Bike-Anschluss
- Internet/WLAN
Sat-TV
Kaminofen
Geschirrspül.
Mikrowelle
- Badewanne
Dusche
Gäste-WC
Waschm.
Trockner
- sep. Eingang
Familienfrdl.
Fussbodenhz.
Zentral-Hz.
Nichtraucher



*Informationen und Erläuterungen zu den Preisen finden Sie auf den hinteren Umschlagseiten.

4 100 m² 900 m Koogstraße 9, Tümlauer Koog

Objekt-ID: 154-348



Saison	A	B	C	D	E
Tag	150 €	150 €	120 €	95 €	95 €
Woche	1185 €	1185 €	975 €	800 €	800 €



Verfügbarkeit & aktuelle Preise: eiderstedter.de

The Old Barn – Suite „Lena“





The Old Barn ist ein einmalig schönes Reetdachhaus in traumhafter Einzellage im Grünen. Wohnung Lena ist die Endwohnung nach Süden. Verwöhnen Sie sich im Urlaub mit exklusiver Einrichtung und höchstem Komfort. Zum Strand und Marktplatz sind es je nur 5 Autominuten.

- 2 Schlafzi.
Garten
Terrasse
Strandkorb
- Pkw-Stellplatz
Fahrradabst.
Internet/WLAN
Sat-TV
- Geschirrspül.
Dusche
Gäste-WC
Waschm.
- Trockner
Reetdach
sep. Eingang
Fussbodenhz.
- Nichtraucher



4 93 m² 900 m Koogstraße 9, Tümlauer Koog

Objekt-ID: 154-349



Saison	A	B	C	D	E
Tag	150 €	150 €	120 €	95 €	95 €
Woche	1178 €	1178 €	968 €	793 €	793 €



Verfügbarkeit & aktuelle Preise: eiderstedter.de

The Old Barn – Suite „Anna“

The Old Barn ist ein einmalig schönes Reetdachhaus in traumhafter Einzellage im Grünen. Anna ist die mittlere Lohdielen-Wohnung. Verwöhnen Sie sich im Urlaub mit exklusiver Einrichtung und höchstem Komfort. Zum Strand und Marktplatz sind es je nur 5 Autominuten.

- 2 Schlafzi.
Terrasse
Strandkorb
Pkw-Stellplatz
- Fahrradabst.
Internet/WLAN
Sat-TV
Geschirrspül.
- Dusche
Gäste-WC
Waschm.
Trockner
- Reetdach
Fussbodenhz.
Nichtraucher



4 75 m² 650 m Altendeich 16, Vollerwiek

Objekt-ID: 175-401



Saison	A	B	C	D	E
Tag	155 €	145 €	125 €	125 €	105 €
Woche	1201 €	1131 €	991 €	991 €	851 €
Personenzuschlag*: 3/30 €					
 Verfügbarkeit & aktuelle Preise: eiderstedter.de					

Landhüs Altendeich – Whg. 1

Landhüs Altendeich - einzigartig auf Eiderstedt! Exklusive Erdgeschoss-Fewo unter Reet. Mit Kaminofen. Zwei Schlafzimmer, zwei Bäder. Hochwertig und geschmackvoll eingerichtet. In idyllischer Alleinlage. Großes Gartengrundstück mit Sonnenfreisitzen.

2 Schlafzi.	Pkw-Stellplatz	Sat-TV	Waschm.	ebenerdig
2 Bäder	Fahrradabst.	Smart-TV	Trockner	Zentral-Hz.
Garten	E-Bike-Anschluss	Kaminofen	Reetdach	Nichtraucher
Sonnenfreisitz	Internet/WLAN	Geschirrpülm.	sep. Eingang	
Strandkorb		Dusche	Familienfrdl.	

New!



2 25 m² 650 m Altendeich 16, Vollerwiek

Objekt-ID: 175-402



Saison	A	B	C	D	E
Tag	70 €	70 €	55 €	55 €	55 €
Woche	558 €	558 €	453 €	453 €	453 €
 Verfügbarkeit & aktuelle Preise: eiderstedter.de					

Landhüs Altendeich – Whg. 2

Landhüs Altendeich - einzigartig auf Eiderstedt! Exklusive Erdgeschoss-Fewo unter Reet. Ideal für zwei Personen, die sich verwöhnen möchten! Hochwertig und geschmackvoll eingerichtet. In idyllischer Alleinlage. Großes Gartengrundstück mit Sonnenfreisitzen.



Garten	E-Bike-Anschluss	Mikrowelle	Reetdach
Sonnenfreisitz	Internet/WLAN	Dusche	ebenerdig
Strandkorb	Sat-TV	Waschm.	Zentral-Hz.
Fahrradabst.	Smart-TV	Trockner	Nichtraucher

New!



2 25 m² 650 m Altendeich 16, Vollerwiek

Objekt-ID: 175-403



Saison	A	B	C	D	E
Tag	70 €	70 €	55 €	55 €	55 €
Woche	558 €	558 €	453 €	453 €	453 €



Verfügbarkeit & aktuelle Preise: eiderstedter.de

Landhüs Altendeich – Whg. 3

Landhüs Altendeich - einzigartig auf Eiderstedt! Exklusive Erdgeschoss-Fewo unter Reet. Ideal für zwei Personen, die sich verwöhnen möchten! Hochwertig und geschmackvoll eingerichtet. In idyllischer Alleinlage. Großes Gartengrundstück mit Sonnenfreisitzen.

- Garten
Sonnenfreisitz
Strandkorb
Pkw-Stellplatz
Fahrradabst.
- E-Bike-Anschluss
Internet/WLAN
Sat-TV
Smart-TV
Mikrowelle
- Dusche
Waschm.
Trockner
Reetdach
ebenerdig
- Zentral-Hz.
Nichtraucher

New!



4 90 m² 650 m Altendeich 16, Vollerwiek

Objekt-ID: 175-404



Saison	A	B	C	D	E
Tag	125 €	125 €	110 €	110 €	90 €
Woche	1006 €	1006 €	901 €	901 €	761 €



Verfügbarkeit & aktuelle Preise: eiderstedter.de

Landhüs Altendeich – Whg. 4

Landhüs Altendeich - einzigartig auf Eiderstedt! Exklusive Fewo im DG unter Reet. Zwei Schlafzimmer, behaglicher Kaminofen, viel Komfort! Hochwertig und geschmackvoll eingerichtet. In idyllischer Alleinlage. Großes Gartengrundstück mit Sonnenfreisitzen.

- 2 Schlafzi.
2 Bäder
Garten
Sonnenfreisitz
Strandkorb
- Pkw-Stellplatz
Fahrradabst.
E-Bike-Anschluss
Internet/WLAN
Sat-TV
- Smart-TV
Kaminofen
Geschirrspül.
Dusche
Waschm.
- Trockner
Reetdach
Zentral-Hz.
Nichtraucher

New!



*Informationen und Erläuterungen zu den Preisen finden Sie auf den hinteren Umschlagseiten.

Für diese Feriendomizile stehen uns noch keine aktuellen Einrichtungsfotos zur Verfügung. Mehr Infos auf www.eiderstedter.de.

 2  47 m²  600 m  Kuhsteig 1, SPO-Böhl **Objekt-ID: 033-090**



Haus Heckenrose · Hausteil 8

Gemütlicher Endhausteil mit Terrasse und gemeinschaftlichem Garten. Wohnzimmer mit offener Einbauküche und Treppe zu einer Schlafempore mit Doppelbett und einem Schlafzimmer mit Einzelbetten. In ruhiger Lage, nur wenige Gehminuten zum Böhler Leuchtturm.

 3  36 m²  1300 m  Böhler Weg 33, SPO-Böhl **Objekt-ID: 034-046**



Landhaus Espenhof · Whg. 12 „Esenblatt“

Gemütliche Wohnung im Obergeschoss eines landestypischen Reetdachhauses. Die Wohnung hat ein Wohn-/Esszimmer, eine halboffene kleine Küche, ein kleines Badezimmer und ein Schlafzimmer mit Einzelbetten. In idyllischer, absolut ruhiger Lage am Ortsrand.

 4  40 m²  500 m  Im Bad 6, SPO-Bad  **Objekt-ID: 041-053**



Haus Dreilanden · Whg. 4

Gemütliche Wohnung im Erdgeschoss mit solider Ausstattung und Terrasse. In zentraler Lage. Das Kurzentrum, die Strandpromenade, die Seebrücke und der Strand sind in wenigen Gehminuten bequem zu erreichen.

 5  55 m²  500 m  Im Bad 6, SPO-Bad  **Objekt-ID: 041-054**



Haus Dreilanden · Whg. 13

Gemütliche Wohnung im Obergeschoss mit solider Ausstattung und Terrasse. In zentrumsnaher Lage. Das Kurzentrum, die Strandpromenade, die Seebrücke und der Strand sind in wenigen Gehminuten bequem zu erreichen.

 3  50 m²  950 m  Waldstraße 17a, SPO-Ording **Objekt-ID: 059-111**



Haus Wattwurm · Whg. 6

Wir bieten Ihnen eine gemütliche Ferienwohnung mit ansprechender Einrichtung im Dachgeschoss. Wohn-/Esszimmer mit Einbauküche, Schlafzimmer mit Doppel- und Einzelbett, Duschbad mit WC und windgeschützte Südostloggia. In ruhiger Lage am Ortsrand.

 4  72 m²  150 m  Norderdeich 7, SPO-Ording **Objekt-ID: 076-135**



Haus Everschop · Whg. OG

Gemütliche Ferienwohnung im Obergeschoss mit zwei Schlafzimmern in vorzüglicher Lage direkt am Nordseedeich, nur wenige Minuten vom Strand entfernt. Gemeinsames Gartengrundstück mit Spiel- und Liegewiese. Sehr schöner Balkon zur Deich- und Seeseite.

 4  75 m²  650 m  Störweg 14, SPO-Böhl **Objekt-ID: 083-151**



Haus Jan Mayen · Whg. OG links

Gemütliche Ferienwohnung im Obergeschoss eines sehr ansprechend gestalteten Reetdachhauses in absolut ruhiger Lage. Großes Wohnzimmer, offene Küche, zwei Schlafzimmer und ein Duschbad mit WC. Zur Wohnung gehört ein schöner Gartenanteil mit Liegewiese.

 2  63 m²  650 m  Störweg 14a, SPO-Böhl  **Objekt-ID: 083-154**



Haus Jan Mayen · Whg. EG rechts

Schöne Ferienwohnung eines sehr ansprechenden Reetdachhauses in ruhiger Lage. Großes Wohnzimmer mit offener Küche und Natursteinkamin, Schlafzimmer, Dusche/WC. Sonnige Südterrasse.

 6  64 m²  1000 m  Koogstraße 41, Tümlauer Koog  **Objekt-ID: 144-315**



Ferienhof Deblitz · Whg. 1 „Sonnenseite“

Große, gemütliche Wohnung auf dem Ferienhof Deblitz im Tümlauer Koog. Viele Haustiere zum Streicheln und Möglichkeiten zum Spielen. Mitten in der Natur Nordfrieslands. Ideal für den Familien-Urlaub. Bettwäsche optional und kostenpflichtig.

 4  37 m²  1000 m  Koogstraße 41, Tümlauer Koog  **Objekt-ID: 144-316**



Ferienhof Deblitz · Whg. 2 „Meeresbriese“

Kleine, gemütliche Wohnung auf dem Ferienhof Deblitz im Tümlauer Koog. Viele Haustiere zum Streicheln und Möglichkeiten zum Spielen. Mitten in der Natur Nordfrieslands. Ideal für den Familien-Urlaub. Bettwäsche optional und kostenpflichtig.

 4  48 m²  1000 m  Koogstraße 41, Tümlauer Koog  **Objekt-ID: 144-317**



Ferienhof Deblitz · Whg. 3 „Deichkinder“

Gemütliche Wohnung auf dem Ferienhof Deblitz im Tümlauer Koog. Viele Haustiere zum Streicheln und Möglichkeiten zum Spielen. Mitten in der Natur Nordfrieslands. Ideal für den Familien-Urlaub. Bettwäsche optional und kostenpflichtig.

Ferientermine

2021	Schuljahr 2020/2021				Schuljahr 2021/2022	
	Winterferien	Osterferien	Pfingstferien	Sommerferien	Herbstferien	Weihnachtsferien
Baden-Württemberg		01.04.+06.04.–10.04.	25.05.–05.06.	29.07.–11.09.	31.10.+02.11.–06.11.	23.12.–08.01.
Bayern	15.02.–19.02.	29.03.–10.04.	25.05.–04.06.	30.07.–13.09.	02.11.–05.11.+17.11.	24.12.–08.01.
Berlin	01.02.–06.02.	29.03.–10.04.	14.05.	24.06.–06.08.	11.10.–23.10.	24.12.–31.12.
Brandenburg	01.02.–06.02.	29.03.–09.04.		24.06.–07.08.	11.10.–23.10.	23.12.–31.12.
Bremen	01.02.–02.02.	27.03.–10.04.	14.05.+25.05.	22.07.–01.09.	18.10.–30.10.	23.12.–08.01.
Hamburg	29.01.	01.03.–12.03.	10.05.–14.05.	24.06.–04.08.	04.10.–15.10.	23.12.–04.01.
Hessen		06.04.–16.04.		19.07.–27.08.	11.10.–23.10.	23.12.–08.01.
Mecklenburg-Vorpommern	06.02.–18.02.+19.02.	29.03.–07.04.	14.05.+21.05.–25.05.	21.06.–31.07.	02.10.–09.10.+01.11.+02.11.	22.12.–31.12.
Niedersachsen	01.02.–02.02.	29.03.–09.04.	14.05.+25.05.	22.07.–01.09.	18.10.–29.10.	23.12.–07.01.
Nordrhein-Westfalen		29.03.–10.04.	25.05.	05.07.–17.08.	11.10.–23.10.	24.12.–08.01.
Rheinland-Pfalz		29.03.–06.04.	25.05.–02.06.	19.07.–27.08.	11.10.–22.10.	23.12.–31.12.
Saarland	15.02.–19.02.	29.03.–07.04.	25.05.–28.05.	19.07.–27.08.	18.10.–29.10.	23.12.–03.01.
Sachsen	08.02.–20.02.	02.04.–10.04.	14.05.	26.07.–03.09.	18.10.–30.10.	23.12.–01.01.
Sachsen-Anhalt	08.02.–13.02.	29.03.–03.04.	10.05.–22.05.	22.07.–01.09.	25.10.–30.10.	22.12.–08.01.
Schleswig-Holstein		01.04.–16.04.	14.05.–15.05.	21.06.–31.07.	04.10.–16.10.	23.12.–08.01.
Thüringen	08.02.–13.02.	29.03.–10.04.	14.05.	26.07.–04.09.	25.10.–06.11.	23.12.–31.12.

Bundesweite Feiertage 2021: 01.01. Neujahr · 02.04. Karfreitag · 04.04. Ostersonntag · 05.04. Ostermontag · 01.05. Tag der Arbeit · 13.05. Christi Himmelfahrt/Vatertag · 23.05. Pfingstsonntag · 24.05. Pfingstmontag · 03.10. Tag der dt. Einheit · 25.12. 1. Weihnachtstag · 26.12. 2. Weihnachtstag

2022	Schuljahr 2021/2022				Schuljahr 2022/2023	
	Winterferien	Osterferien	Pfingstferien	Sommerferien	Herbstferien	Weihnachtsferien
Baden-Württemberg		14.04.+19.04.–23.04.	07.06.–18.06.	28.07.–10.09.	31.10.+02.11.–04.11.	21.12.–07.01.
Bayern	28.02.–04.03.	11.04.–23.04.	07.06.–18.06.	01.08.–12.09.	31.10.–04.11.+16.11.	24.12.–07.01.
Berlin	29.01.–05.02.	07.03.+11.04.–23.04.	27.05.+07.06.	07.07.–19.08.	24.10.–05.11.	22.12.–02.01.
Brandenburg	31.01.–05.02.	11.04.–23.04.		07.07.–20.08.	24.10.–05.11.	22.12.–03.01.
Bremen	31.01.–01.02.	04.04.–19.04.	27.05.+07.06.	14.07.–24.08.	17.10.–29.10.	23.12.–06.01.
Hamburg	28.01.	07.03.–18.03.	23.05.–27.05.	07.07.–17.08.	10.10.–21.10.	23.12.–06.01.
Hessen		11.04.–23.04.		25.07.–02.09.	24.10.–29.10.	22.12.–07.01.
Mecklenburg-Vorpommern	05.02.–17.02.	11.04.–20.04.	27.05.+03.06.–07.06.	04.07.–13.08.	10.10.–4.10.+01.11.+02.11.	22.12.–02.01.
Niedersachsen	31.01.–01.02.	04.04.–19.04.	27.05.+07.06.	14.07.–24.08.	17.10.–28.10.	23.12.–06.01.
Nordrhein-Westfalen		11.04.–23.04.		27.06.–09.08.	04.10.–15.10.	23.12.–06.01.
Rheinland-Pfalz	21.02.–25.02.	13.04.–22.04.		25.07.–02.09.	17.10.–31.10.	23.12.–02.01.
Saarland	21.02.–01.03.	14.04.–22.04.	07.06.–10.06.	25.07.–02.09.	24.10.–04.11.	22.12.–04.01.
Sachsen	12.02.–26.02.	15.04.–23.04.	27.05.	18.07.–26.08.	17.10.–29.10.	22.12.–02.01.
Sachsen-Anhalt	12.02.–19.02.	11.04.–16.04.	23.05.–28.05.	14.07.–24.08.	24.10.–04.11.	21.12.–05.01.
Schleswig-Holstein		04.04.–16.04.	27.05.–28.05.	04.07.–13.08.	10.10.–21.10.	23.12.–07.01.
Thüringen	12.02.–19.02.	11.04.–23.04.	27.05.	18.07.–27.08.	17.10.–29.10.	22.12.–03.01.

Bundesweite Feiertage 2022: 01.01. Neujahr · 15.04. Karfreitag · 17.04. Ostersonntag · 18.04. Ostermontag · 01.05. Tag der Arbeit · 26.05. Christi Himmelfahrt/Vatertag · 05.06. Pfingstsonntag · 06.06. Pfingstmontag · 03.10. Tag der dt. Einheit · 25.12. 1. Weihnachtstag · 26.12. 2. Weihnachtstag

Anreise

Schon die alten Griechen, die uns Germanen im 4. Jahrhundert vor Christus durch ihren Seefahrer Pytheas entdeckten, haben es gewusst: **„ALLE WEGE FÜHREN NACH SPO!“**. Eine Reise nach St. Peter-Ording ist heutzutage nicht mehr ganz so abenteuerlich wie in grauer Vorzeit, dafür aber sehr komfortabel – denn Sie haben heute die Qual der Wahl in Sachen Verkehrsmittel:

Mit der Bahn

In St. Peter-Ording stehen zwei Bahnhöfe zur Wahl. Der näher an unserem Büro (Badallee 7) gelegene ist der Bahnhof **Bad St. Peter-Süd**. Von diesem Bahnhof aus sind es gut 1.000 Meter oder rund 15 Minuten zu Fuß zu unserem Büro.

Um Ihnen die Anreise mit der Bahn zu erleichtern, bieten wir in Zusammenarbeit mit Taxi Schäfer auch einen Abhol-Service (inkl. Gepäck- und Schlüsselmitnahme) an.

Mit dem Auto

Sobald Sie in St. Peter-Ording angekommen sind, nehmen Sie die erste Ausfahrt am Kreisverkehr, lassen den Bahnhof rechts liegen und biegen nach kurzer Zeit an der nächsten Ampel-Kreuzung links ab. Hier befindet sich der große Markplatz, auf dem Sie Ihren Wagen kostenlos abstellen können. Zu unserem Büro (Badallee 7) sind es nur noch knapp 100 Meter zu Fuß.

Gepäck vorab schicken

Sie können Ihr Gepäck vorab mit einem Paketdienst Ihrer Wahl in unser Büro schicken und hier kostenlos abholen oder uns beauftragen, Ihr Gepäck in Ihr Domizil zu bringen und/oder von dort abzuholen.

Bitte schicken Sie Ihr Gepäck unbedingt in unser Büro (Eiderstedter GmbH, Badallee 7, 25826 SPO) und keinesfalls direkt zur Anschrift Ihres Domizils. Bitte bringen Sie unbedingt Ihren Namen und Ihren Buchungscode an Ihren Gepäckstücken an.

Da es bei uns in der Hochsaison sehr voll werden kann, schicken Sie uns das Gepäck bitte so, dass es uns ein bis zwei Tage vor Ihrer Anreise erreicht.



Taxidienste

Für Ihre Fahrten in SPO wählen Sie unseren Partner Taxi Schäfer: 04863 3711

Transfer-Service

Taxi-Abholung, Gepäck, Schlüssel: Auf Wunsch bieten wir einen Abhol-Service an. Bitte informieren Sie uns rechtzeitig vorher über Ihre An- oder Abreise-Uhrzeit. Ein Taxi holt Sie dann am Bahnhof ab und bringt gleich die Schlüssel mit.

Wir vermieten, Sie relaxen



ES GIBT VIELE GRÜNDE FÜR EINE ERFOLGREICHE VERMIETUNG. UNSERE SPRECHEN FÜR SICH. Seit 1978 ist Eiderstedter Appartements & Immobilien als Makler und Appartement-Vermittlung tätig und damit eines der traditionsreichsten Immobilienunternehmen auf der Halbinsel Eiderstedt. Mit acht Mitarbeitern im Büro und vier im Außendienst machen wir an 365 Tagen im Jahr mehr als 12.000 Urlaubsgäste und über 200 Vermieter glücklich. Wir erledigen (fast) alle anfallenden Arbeiten für Sie. Auch bieten wir unseren Kunden ein kompetentes Experten-Netzwerk für alle Fachfragen. So erzielen wir für Sie und Ihre Ferienimmobilie das optimale Ergebnis.

UNSERE SERVICES FÜR SIE: KOMPETENTE PROBLEMLÖSUNG AUS EINER ERFAHRENEN HAND.

- vollständige Abwicklung Ihrer Vermietungen inkl. Kurkarten, Reinigung, Wäsche etc.
- stete Kontrolle durch unsere Hausdame, schnelle Reparaturen durch unsere Haus-techniker
- volle Transparenz über Ihre Buchungen und Einnahmen, wöchentliche Abrechnung
- kompetente Beratung bei allen Fragen zur Optimierung Ihres Erfolgs

VORTEILE FÜR IHRE GÄSTE: KLASSISCHE FERIENDOMIZILE MIT HOTELÄHNLICHEM SERVICE.

- kostenlose Bettwäsche und Erstausrüstung, viele Extras wie z. B. Handtücher, Kinderstühle u. v. m.
- An- und Abreise rund um die Uhr an 365 Tagen im Jahr, Begrüßung auch an Sonn- und Feiertagen
- Koffer-Service und Taxi-Service vom Bahnhof zum Urlaubsdomizil
- Notfall-Betreuung: Auch nach Büro-Schluss sind wir für unsere Gäste da

DIE BESTE WERBUNG FÜR IHRE IMMOBILIE: KUNDENAKQUISE AUF ALLEN KANÄLEN.

- renommierte Qualitäts-Marke im Eiderstedter Vermietungsmarkt seit 1978
- repräsentatives Büro in TOP-Lage, buchungsstarke Website mit mehr als 55.000 Besuchern jährlich
- effektive Online-Werbung in Suchmaschinen und praktisch allen Urlaubsportalen
- wirksame Print-Werbung, wir setzen die Trends im Markt

UNSER EXPERTEN-NETZWERK: GEMEINSAM SIND WIR STARK FÜR SIE.

- zuverlässige Reinigungsteams, hochwertige Hotel-Bettwäsche aus spezialisierten Wäschereien
- Vorzugskontakte zu Handwerkern und Dienstleistern vor Ort und in der Region
- ausgewiesene Immobilien-Fotografen, Werbe-Fachleute und Innen-Einrichter
- erfahrene Fachleute für Finanzierung, Steuern und Versicherungen

MELDEN SIE SICH GERNE: Christian König, 04863 966620, moin@eiderstedter.de

IMPRESSUM

Herausgeberin

Eiderstedter Immobilien
Appartement-Vermittlung Reisedienst GmbH
Rundum-Service-Vermietung
von Ferienimmobilien, Immobilienmakler

Badallee 7, D-25826 St. Peter-Ording
Tel. 04863 966620, Fax. 04863 966622

Internet

www.eiderstedter.de, E-Mail: moin@eiderstedter.de

Geschäftsführender Gesellschafter

Christian König

1. Auflage Dezember 2020

Fotos

Alle Bilder in diesem Katalog sind urheberrechtlich geschützt: Fotolia (www.fotolia.com), Shutterstock (www.shutterstock.com), iStock (www.istockphoto.com), Holger Widera (www.mein-sylt-foto.de), Lars Neugebauer (www.home-staging-sylt.de), Michael Gehring (www.mobbys-pics.com), Gudrun Ahlers ([instagram.com/guudiepic/](https://www.instagram.com/guudiepic/)), Max Jung (jungfoto.com/), Galerie Tobien (galerie-tobien.de)

Texte

Eiderstedter Appartement & Immobilien,
visuellverstehen GmbH

Gestaltung und Umsetzung

visuellverstehen GmbH, Flensburg

Die Eiderstedter Immobilien Appartement-Vermittlung Reisedienst GmbH tritt als Vermittler für die jeweiligen Immobilieneigentümer auf und hat sämtliche Objektdaten mit größter Sorgfalt nach Vorgabe der Eigentümer zusammengestellt. Vereinzelt können die Abbildungen in diesem Prospekt von den aktuellen Objektmerkmalen abweichen. Mit Erscheinen dieses Katalogs verlieren sämtliche bisherigen Preise und Angaben ihre Gültigkeit. Alle Rechte vorbehalten. Nachdruck von Berichten und Fotos aus dem Inhalt, auch auszugsweise, nur mit vorheriger Genehmigung der Herausgeberin.

Irrtümer und Änderungen (einschl. Preise) vorbehalten.



Fragen und Antworten

Damit Ihr Aufenthalt so reibungslos wie möglich vonstattengehen kann, finden Sie hier die Antworten auf die am häufigsten gestellten Fragen. Falls es etwas gibt, das an dieser Stelle nicht beantwortet wird, sprechen Sie uns bitte an!

Wo und wann erhalte ich meine Schlüssel?

Ihre Schlüssel erhalten Sie grundsätzlich in unserem Büro in der Badallee 7 in der Zeit von 15 Uhr bis 17.30 Uhr. Von Ostern bis Oktober hat unser Büro auch an Sams-, Sonn- und Feiertagen nachmittags für die Schlüsselausgabe geöffnet. Damit Sie auch außerhalb der Bürozeiten anreisen können (nach 17.30 Uhr oder im November bis März am Wochenende), hinterlegen wir die Schlüssel in unserem Tresor, sofern wir bereits den Mietbetrag vollständig erhalten haben.

Wo bekomme ich Kurkarten?

Wir sind verpflichtet, allen unseren Gästen die „Gästekarten“ der Tourismus-Zentralen in St. Peter-Ording und Tönning auszustellen. Wir händigen sie Ihnen zusammen mit den Schlüsseln aus. Außerhalb von St. Peter-Ording und Tönning (Tating, Tümlauer Koog etc.) besteht keine Kurtaxepflicht. Hier können Sie sich die Kurkarten nach Bedarf am Strand kaufen. Mit den Kurkarten können Sie kostenlos an den Strand, in SPO kostenlos den Ortsbus benutzen und erhalten weitere Vergünstigungen, wie z. B. beim Eintritt in die wunderschöne Dünen-Therme.

Kann ich den Parkplatz nutzen, bevor ich meinen Schlüssel erhalte?

Wir bitten um Ihr Verständnis, dass Sie den Parkplatz am Feriendomizil erst ab 15 Uhr nutzen können. Vor unserem Büro kann kurz an der Straße geparkt werden. Und nur wenige Meter vom Büro entfernt befindet sich der große Marktplatz, auf dem Sie auch längere Zeit kostenlos Ihren Pkw abstellen dürfen.

Falls Sie den Strand besuchen möchten, bis Ihr Domizil bezugsfertig ist, können Sie gern schon morgens die Gästekarten bei uns abholen.

Laut AGB muss ich mein Domizil „besenrein“ hinterlassen. Was bedeutet „besenrein“?

Dies bedeutet, dass bei der Abreise das Geschirr fertig abgespült und weggeräumt sein muss, der Müll und das Leergut entsorgt wurden und dass alle Fenster und Türen verschlossen sind, sobald Sie das Domizil verlassen. Nicht besenrein hinterlassene Domizile können zu einem Domino-Effekt von Verzögerungen führen, weshalb wir uns in solchen Fällen vorbehalten müssen, den Extra-Aufwand nachzuberechnen bzw. Schadensersatz geltend zu machen.

Wie trennt man in Nordfriesland den Müll korrekt?

Wir Nordfriesen haben im Laufe der Evolution unsere ganz eigene Methode erfunden, um unseren Müll auf drei bis vier verschiedene Mülltonnen aufzuteilen. Diese Methode erschließt sich manch auswärtigem Gast leider nicht sofort und intuitiv. Um zu vermeiden, dass Mülltonnen von der Entsorgungsgesellschaft nicht abgeholt werden, beachten Sie bitte folgende Mülltrennung:

- Papier und Pappe in die **Grüne** Tonne
- (saubere) Verpackungen aus Plastik sowie Konservendosen in die **Gelbe** Tonne
- biologisch abbaubare Abfälle wie Schalen, Teebeutel und Lebensmittelreste bitte in die **Braune** Tonne (falls vorhanden)

- ALLES, was nicht grün/gelb/braun ist, bitte in die **Graue/Schwarze** Tonne (Obacht: kein Sondermüll wie z. B. Batterien, Glühbirnen, Bekleidung!)

Wo kann ich mein Leergut entsorgen?

Bitte schauen Sie hierfür auf den Lageplan im vorderen Umschlag. Die Standorte der Altglas-Container sind mit „G“ gekennzeichnet.

Wieso habe ich keinen Handyempfang? Wieso ist mein WLAN so langsam?

Leider gibt es noch nicht überall in Deutschland perfekte Mobilfunk-Abdeckung. Insbesondere in SPO und im Umland ist das Netz hier und da lückenhaft. Auch die Kapazitäten für Internetanschlüsse kommen gerade zu Stoßzeiten schnell an ihre Grenzen. Unsere Vermieter können für solche Fälle keine Haftung übernehmen.

Darf ich in meinem Domizil rauchen?

Alle unsere Domizile sind Nicht-Raucher-Domizile. Sofern ein Aschenbecher vorhanden ist, darf auf dem Balkon bzw. der Terrasse geraucht werden, sofern sichergestellt ist, dass kein Rauch in die Wohnung zieht. Der Aschenbecher darf auf keinen Fall im Mülleimer in der Wohnung entleert werden.

Darf ich ein Haustier mitbringen?

Es dürfen lediglich Hunde in ausgewählte Domizile mitgebracht werden. Hunde müssen unbedingt im Mietvertrag aufgeführt sein. Pro Hund wird eine Tageszusatzmiete von aktuell 10 Euro berechnet.

Was muss ich beachten, wenn ich mit Hund(en) anreise?

Die artigen Vierbeiner dürfen sich nur auf der Ebene des Wohnzimmers aufhalten und nicht in der Wohnung allein gelassen werden. Auf keinen Fall dürfen die Hunde auf Sitzmöbel oder in die Betten. Hundehaare und die „Geschäfte“ müssen Herrchen und Frauchen immer entfernen. Selbige haften für Schäden, die ggf. durch die lieben Fellnasen entstehen.

Muss ich Verbrauchsmaterial mitbringen (Klopapier, Spülmittel etc.)?

Wir stellen Ihnen zur Anreise ein kleines Kontingent der üblichen Verbrauchsmaterialien – die sogenannte Erstausrüstung – kostenlos zur Verfügung, damit Sie das Domizil direkt nach Ihrer Ankunft nutzen können. Im Einzelhandel auf Eiderstedt können Sie bei Bedarf weiteres Verbrauchsmaterial für Ihren Urlaub kaufen. Besonderes Verbrauchsmaterial wie beispielsweise Kaminholz wird in den meisten Fällen nicht zur Verfügung gestellt.

Wo kann ich Fahrräder leihen?

In SPO gibt es sehr viele Verleiher von Fahrrädern. Direkt neben unserem Büro sowie wenige Meter die Badallee hinauf finden Sie zwei Fahrradverleihe.

1

5

2

80 m²

3

1200 m

4

Friesenstraße 26, SPO-Ording

5

6

Objekt-ID: 089-165

13

14







7

Saison

A

B

C

D

E

8

Tag

175 €

175 €

125 €

105 €

95 €

9

Woche

1341 €

1341 €

991 €

851 €

781 €

10

Personenzuschlag*: 5/10 €

Saisonschnäppchen*

11

Verfügbarkeit & aktuelle Preise: eiderstedter.de

12

QR-Code

3 Schlafzi.

Garten

Terrasse

Pkw-Stellplatz

Internet/WLAN

Kabel-TV

Kamin

Geschirrspül.

Dusche

Gäste-WC

Waschm.

Reetdach

Fussbodenhz.

Nichtraucher

15

16

LEGENDE

1. Maximal zulässige Personenzahl

2. Wohnfläche (ca.)

3. Entfernung zum nächstgelegenen Strandübergang

4. Anschrift und Ortsteil

5. Hunde willkommen

6. Objekt-ID: die eindeutige Nummer Ihres Domizils. Die ersten drei Ziffern (z. B. „108-“) kennzeichnen die Markierung im Lageplan (siehe vordere Umschlagseiten) und die letzten drei Ziffern sind die eigentliche Objekt-ID („Schlüssel-Nummer“).

7. Saisonzeiten: siehe nebenstehende Kalender (kurzfristige Änderungen sind möglich, bitte immer auf unserer Website checken)

8. Woche: Preis inkl. aller obligatorischen Nebenkosten (Endreinigung, Buchungsgebühr) für sieben Übernachtungen und für zwei Erwachsene. Nicht enthalten sind: Kurtaxe, Extras wie Handtücher, ggfs. Personenzuschläge.
9. Tag: Preis für jede weitere Übernachtung

10. QR-Code: Bitte die Kamera Ihres Telefons oder Tablets darüber halten. Ihr Gerät erkennt dann die Online-Seite des Objekts. Dort erhalten Sie alle Infos immer vollständig und tagesaktuell.

11. Personenzuschlag: „5./10 €“ bedeutet, dass ab der 5. Person für jede weitere Person (bis zur max. Belegungsgrenze) zusätzliche Mietkosten in Höhe von 10 € pro Person berechnet werden.

12. Saisonschnäppchen: Bei diesem Objekt bietet der Vermieter einen Preisnachlass von bis zu 25 %. Details zu den gültigen Saisonschnäppchen-Angeboten finden Sie auf dem vorderen Umschlag.

13. Name des Hauses bzw. der Anlage

14. Name der Wohnung oder des Hausteils

15. Kurzbeschreibung des Objekts: Eine vollständige Beschreibung finden Sie auf der Website.

16. Ausstattung: ausgewählte, wichtige Ausstattungsmerkmale (vollständig auf der Website)

PREISE

Obligatorische Nebenkosten sind Buchungsgebühr und Endreinigung. Die Kurtaxe (nur in SPO und Tönning) ist eine öffentliche Abgabe und wird separat berechnet.

Optionale Nebenkosten sind: Kinderhochstuhl, Kinderreisebett (nur Gestell), Handtücher, Saunapaket (wo zutreffend), Koffer-/Taxi-Service

Rechtlicher Hinweis: Irrtümer und Änderungen bleiben vorbehalten. Es gelten ausschließlich die aktuellen Preise auf unserer Website. Nur auf www.eiderstedter.de erhalten Sie immer die besten Preise!

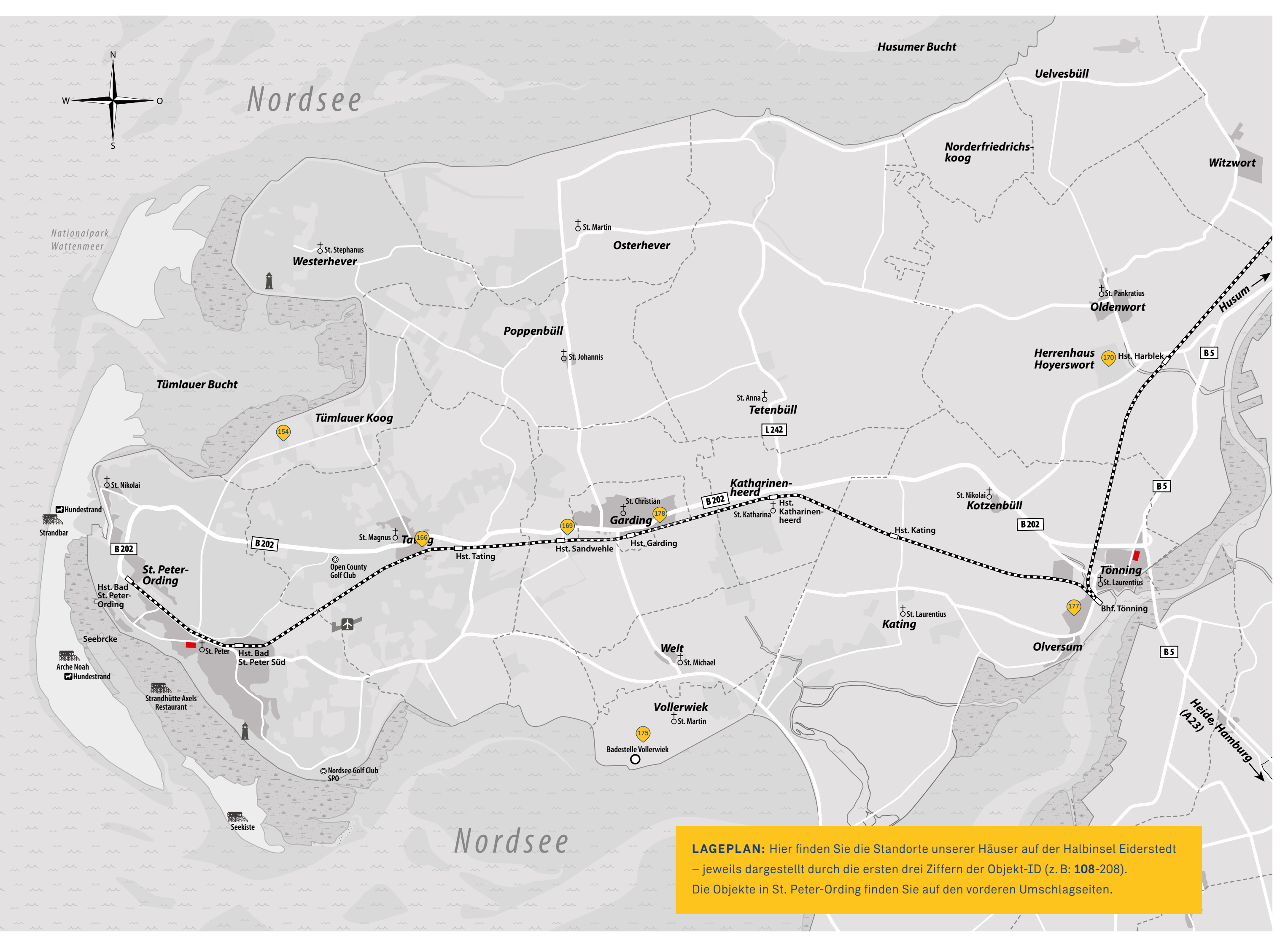

LAGEPLAN: Hier finden Sie die Standorte unserer Häuser auf der Halbinsel Eiderstedt – jeweils dargestellt durch die ersten drei Ziffern der Objekt-ID (z. B. **108-208**). Die Objekte in St. Peter-Ording finden Sie auf den vorderen Umschlagseiten.

eiderstedter.de

WIE BUCHEN SIE EIN FERIENDOMIZIL BEI EIDERSTEDTER? Besuchen Sie einfach unsere Website. Dort können Sie auf zwei unterschiedliche Arten nach Domizilen suchen. Wie Sie die beiden Suchvarianten jeweils nutzen, erklären wir Ihnen anhand des folgenden Bildes.

Direkt-Aufruf: Klicken Sie auf das Lupensymbol und geben Sie die Objekt-ID (z. B. „ID 385“ oder „170-385“) oder den Namen (z. B. „Caspar Hoyer“) in das Suchfeld ein. Durch Eingabe der ersten drei Ziffern einer Objekt-ID gefolgt von einem Bindestrich (z. B. „170-“) suchen Sie nach allen Domizilen in einem Haus.

www.eiderstedter.de

EIDERSTEDTER
APPARTEMENTS & IMMOBILIEN SEIT 1978

Q FERIENDOMIZILE MERKLISTE KATALOG FRAGEN? FÜR VERMIETER LOGIN

Alle Ortschaften 22.10.2019 29.10.2019 2 Personen ohne Hund Suchen

Willkommen in Sankt Peter-Ording!

Allgemeine Suche: Hier können Sie nach allen in Ihrem Wunsch-Zeitraum verfügbaren Domizilen suchen. Auf der Folgeseite können Sie die Suchergebnisse mithilfe von Filtern (z. B. Kamin, Sauna oder Smart-TV) weiter verfeinern.

TIPP: Mit dem jeweiligen QR-Code im Katalog können Sie das gesuchte Objekt über Ihre Handy-Kamera direkt aufrufen – leichter geht's nicht!

Vom Studio- Appartement bis zum Schloß ...



... wir sind Ihr Makler auf Eiderstedt.
Seit 1978.

Badallee 7 • 25826 St. Peter-Ording
Telefon: 04863 966620
Ihr Ansprechpartner: Christian König
EIDERSTEDTER-IMMOBILIEN.DE



EIDERSTEDTER
APPARTEMENTS & IMMOBILIEN SEIT 1978