



*Sport · Kultur · Restaurants und Cafés*



Objekt-ID: 165-376

*Aktivitäten · Ausflugsziele · Events*



**2026**

*Ferienhäuser · Ferienwohnungen*

# Saisonzeiten

## SAISONZEITEN 2026

**JANUAR** *Neujahr*

Mo	Di	Mi	Do	Fr	Sa	So
			1	2	3	4
5	6	7	8	9	10	11
12	13	14	15	16	17	18
19	20	21	22	23	24	25
26	27	28	29	30	31	

**FEBRUAR**

Mo	Di	Mi	Do	Fr	Sa	So
						1
2	3	4	5	6	7	8
9	10	11	12	13	14	15
16	17	18	19	20	21	22
23	24	25	26	27	28	

*Büke*

**MÄRZ**

Mo	Di	Mi	Do	Fr	Sa	So
						1
2	3	4	5	6	7	8
9	10	11	12	13	14	15
16	17	18	19	20	21	22
23	24	25	26	27	28	29
30	31					

*Ostermontag*

**APRIL** *Karfreitag*

Mo	Di	Mi	Do	Fr	Sa	So
		1	2	3	4	5
6	7	8	9	10	11	12
13	14	15	16	17	18	19
20	21	22	23	24	25	26
27	28	29	30			

*Tag der Arbeit*

**MAI**

Mo	Di	Mi	Do	Fr	Sa	So
				1	2	3
4	5	6	7	8	9	10
11	12	13	14	15	16	17
18	19	20	21	22	23	24
25	26	27	28	29	30	31

*Christi Himmelfahrt*

*Pfingstmontag*

**JUNI**

Mo	Di	Mi	Do	Fr	Sa	So
1	2	3	4	5	6	7
8	9	10	11	12	13	14
15	16	17	18	19	20	21
22	23	24	25	26	27	28
29	30					

**JULI**

Mo	Di	Mi	Do	Fr	Sa	So
		1	2	3	4	5
6	7	8	9	10	11	12
13	14	15	16	17	18	19
20	21	22	23	24	25	26
27	28	29	30	31		

**AUGUST**

Mo	Di	Mi	Do	Fr	Sa	So
					1	2
3	4	5	6	7	8	9
10	11	12	13	14	15	16
17	18	19	20	21	22	23
24	25	26	27	28	29	30
31						

**SEPTEMBER**

Mo	Di	Mi	Do	Fr	Sa	So
	1	2	3	4	5	6
7	8	9	10	11	12	13
14	15	16	17	18	19	20
21	22	23	24	25	26	27
28	29	30				

*Tag der dt. Einheit*

**OKTOBER**

Mo	Di	Mi	Do	Fr	Sa	So
		1	2	3	4	
5	6	7	8	9	10	11
12	13	14	15	16	17	18
19	20	21	22	23	24	25
26	27	28	29	30	31	

**NOVEMBER**

Mo	Di	Mi	Do	Fr	Sa	So
						1
2	3	4	5	6	7	8
9	10	11	12	13	14	15
16	17	18	19	20	21	22
23	24	25	26	27	28	29
30						

**DEZEMBER**

Mo	Di	Mi	Do	Fr	Sa	So
	1	2	3	4	5	6
7	8	9	10	11	12	13
14	15	16	17	18	19	20
21	22	23	24	25	26	27
28	29	30	31			

*Weihnachtsfeiertage*

Reisezeit A	Reisezeit B	Reisezeit C	Reisezeit D	Reisezeit E	Reisezeit F
-------------	-------------	-------------	-------------	-------------	-------------

**SAISONZEITEN 2027:** Zum Zeitpunkt der Drucklegung dieses Katalogs standen die Saisonzeiten 2027 noch nicht fest. Sie finden die Saisonzeiten ab Mitte 2026 auf unserer Website: [www.eiderstedter.de](http://www.eiderstedter.de)



# Moin, Moin!



**LIEBE GÄSTE**, wie schön, dass Sie wieder da sind – oder vielleicht zum ersten Mal. Ob Stammgast oder Neuentdecker: Wir heißen Sie herzlich willkommen auf Eiderstedt und freuen uns, diese besondere Saison mit Ihnen zu teilen.

2026 bringt viele besondere Urlaubsmomente – und ein Highlight: Die **Seebrücke** im Ortsteil Bad feiert ihr **100-jähriges Jubiläum**. Ein Stück Geschichte, das lebendig bleibt. Wir wünschen uns, dass Sie diese Zeit nicht nur als Urlaub erleben, sondern als Erinnerungen, die bleiben: mit Sand unter den Füßen, Wind im Gesicht und Augenblicken, die nachklingen.

Neu in diesem Jahr: Unser Magalog soll sich weiterentwickeln. Neben Wohnungen und Häusern haben wir uns bemüht auch Anregungen zu geben, die Urlaub einzigartig machen können – zum Beispiel **Tipps für gelungene Urlaubsfotos** oder einfache **Rezepte zum Selberkochen**. Denn genau das ist ein Vorteil dieser Urlaubsform: Freiheit, Selbstbestimmung und Erinnerungen, die man selbst gestaltet.

Schritt für Schritt soll daraus ein „**Mitmach-Magalog**“ entstehen. Ein Format, das von Ideen lebt – von unseren Gästen und Vermietern genauso wie von uns. Wir freuen uns sehr über Ihr Feedback zu diesem Gedanken.

Ein herzliches Dankeschön gilt unseren Gästen, die uns seit Jahren oder Jahrzehnten ihr Vertrauen schenken, und den Gastgebern, die mit uns gemeinsam für Qualität und Gastfreundschaft stehen. Ohne Sie alle wäre Eiderstedt nicht das, was es ist: ein Zuhause auf Zeit, das jedes Jahr aufs Neue mit **Leben** gefüllt wird.

Wir wünschen Ihnen eine wunderbare Saison 2026 – mit frischer Brise, neuen Entdeckungen und dem Gefühl, genau am richtigen Ort zu sein.

**Herzlichst,**

**Ihr Christian König  
und das Team von Eiderstedter**



**GRÖSSTES ANGEBOT,  
BESTER SERVICE**



**WOCHENEND-  
BUCHUNGEN**



**ANREISE JEDERZEIT,  
AUCH SONNTAGS**



**FRISCHE BETTWÄSCHE  
INKLUSIVE**



**SCHLÜSSELÜBERGABE  
IN ZENTRALER LAGE**



**Instagram und Facebook: „eiderstedterappartements“**

# Genießen beginnt mit der richtigen Wahl

**EIN URLAUB AN DER NORDSEE IST ETWAS BESONDERES.** Doch die Wahl des richtigen Anbieters macht den Unterschied. Bei Eiderstedter buchen Sie nicht einfach eine Unterkunft – Sie vertrauen einem Partner, der Qualität und Nähe garantiert.

Warum Sie bei uns richtig sind:

**GEPRÜFTE QUALITÄT:** Wir kennen jedes Haus und jede Wohnung persönlich.

**PERSÖNLICHE BERATUNG:** Kein anonymes Portal, sondern ein Team, das zuhört und empfiehlt.

**GROSSE AUSWAHL:** Vom Appartement mit Meerblick bis zum Reetdachhaus – für jeden Anlass das passende Zuhause.

**SICHERHEIT & SERVICE:** Wir sind vor Ort und bleiben Ihr Ansprechpartner – vor, während und nach dem Urlaub. Unkomplizierte Buchung zum Bestpreis.

## IHR URLAUB IST UNSERE MISSION. WIR SIND FÜR SIE DA!



### Eiderstedter Appartements & Immobilien

**per Telefon** 04863 96 66 20

**via E-Mail** moin@eiderstedter.de

**persönlich** Badallee 7, 25826 St. Peter-Ording OT Dorf (beim Marktplatz im Ortsteil Dorf in SPO)

**Web** www.eiderstedter.de



**Instagram und Facebook:** „eiderstedterappartements“



### URLAUB VERSCHENKEN WAR NOCH NIE SO EINFACH

- Frei wählbarer Betrag
- Flexibel einlösbar für alle Ferienwohnungen und -häuser bei Eiderstedter
- Persönlich gestaltet, auf Wunsch auch digital sofort verfügbar

Fragen Sie uns direkt nach Ihrem persönlichen Gutschein – wir beraten Sie gern.

# Unsere Geschichte

**MANCHE GESCHICHTEN BEGINNEN LEISE** – unsere mit einem mutigen Schritt: 1978 gründen die Immobilienmakler Uwe Schroppe und Günter Peters die Eiderstedter Immobilien GbR. Aus einem kleinen Büro im Strandläuferweg wächst ein Unternehmen, das heute zu den festen Größen in St. Peter-Ording gehört.

Von Anfang an treibt uns ein Gedanke an: Urlaub und Immobilien mit echter Verlässlichkeit zu verbinden. In den frühen achtziger Jahren erweitern wir unser Geschäft um die Vermittlung von Ferienwohnungen. Drei Objekte sind der Anfang, bald werden es Dutzende, dann Hunderte. Parallel entwickeln wir die Strukturen, die es braucht, um Gästen und Vermietern gleichermaßen gerecht zu werden: klare Abrechnungen, persönliche Betreuung, verlässliche Abläufe.

Die neunziger Jahre bringen Wachstum und Veränderung. Aus der GbR wird eine GmbH, die sich konsequent auf die beiden Kernthemen konzentriert: Immobilienvermittlung und die Vermietung von Ferienhäusern und -wohnungen. 2000 betreuen wir bereits rund 230 Objekte – ein klares Zeichen, dass unser Weg funktioniert. Wir investieren früh in Branchensoftware, die Abrechnungen transparent macht und Prozesse beschleunigt. So bleibt mehr Zeit für das, was zählt: Menschen.

Auch in den 2000er-Jahren setzen wir Akzente. Mit einem kostenlosen Bettwäscheservice, den wir als erste Agentur im Ort einführen. Mit einem Online-Buchungssystem, das schon 2011 Gästen erlaubt, Ferienwohnungen direkt und unkompliziert zu reservieren. Mit geöffneten Bürotüren auch am Sonntag, weil wir wissen, wie wichtig Ankommen ist.

2017 übernimmt Christian König die Geschäftsführung und führt das Unternehmen in die Gegenwart: modernes Corporate Design, neue Geschäftsräume in der Badallee 7, eine starke digitale Präsenz auf vielen Buchungsportalen. Heute arbeiten acht Mitarbeiterinnen und Mitarbeiter bei Eiderstedter. Gemeinsam betreuen wir rund 300 sorgfältig ausgewählte Ferienhäuser und Apartments, die jedes Jahr mehr als 12.000 Gästen ein Zuhause auf Zeit bieten.

Hinter diesen Zahlen steht eine Haltung: Wir verbinden Tradition und Erfahrung mit dem Anspruch, immer besser zu werden. Für Gäste bedeutet das: Urlaub mit Sicherheit und Komfort. Für Vermieter: ein Partner, der sorgfältig auswählt, fair abrechnet und zuverlässig handelt.

**Unsere Geschichte ist geprägt von Beständigkeit, Nähe und Vertrauen. Werte, die uns stark gemacht haben – und die wir auch in Zukunft leben.**



## ÜBER UNS

Unsere Geschichte ..... 4  
 Unser Team ..... 7

## MAGAZIN

St. Peter-Ording ..... 8  
 100 Jahre Seebrücke St. Peter-Ording ..... 10  
 Strände ohne Ende ..... 12  
 Sehenswertes ..... 13  
 Sandburgen bauen ..... 14  
 Fotospots ..... 16  
 Aktivitäten rund um SPO ..... 18  
 Wattwandern ..... 20

## SERVICE

Veranstaltungen ..... 22  
 Kunst und Kultur ..... 23  
 Wind- und Kitesurfen ..... 24  
 Wellness und Wohlfühlen ..... 26  
 Mobil und aktiv trotz Handicap ..... 27  
 Sportangebote ..... 28  
 Vögel beobachten ..... 30  
 Einkaufen und Shopping ..... 32  
 Rezept-Idee ..... 34  
 Restaurants und Cafés ..... 35  
 Pfahlbau-Restaurants ..... 36  
 Urlaub mit Kindern ..... 38  
 Urlaub mit Hund ..... 42

## URLAUBSDOMIZILE

Ortsteil Bad ..... 44  
 Ortsteil Böhl ..... 82  
 Ortsteil Dorf ..... 94  
 Ortsteil Ording ..... 124  
 Feriendomizile in der Umgebung ..... 134

## Lagepläne

St. Peter-Ording ..... vorderer Umschlag  
 Halbinsel Eiderstedt ..... hinterer Umschlag



## INFO

Ferientermine ..... 154  
 Anreise ..... 155  
 Informationen für Gastgeber ..... 156  
 Häufig gestellte Fragen ..... 158  
 Legende und Preisinformationen ..... 160  
 Saisonzeiten ..... vorderer Umschlag  
 Impressum ..... 157



# Unser Team

**HINTER EIDERSTEDTER STEHEN MENSCHEN**, die ihren Beruf mit Leidenschaft ausfüllen. Acht Kolleginnen und Kollegen kümmern sich um alles, was Ihren Urlaub angenehm macht – von der ersten Anfrage bis zur Abreise.

Wir kennen unsere Häuser und Wohnungen persönlich, beraten individuell und haben immer ein offenes Ohr für Gäste wie auch für Vermieter. Ob am Telefon, per Mail oder im Büro in St. Peter-Ording: Sie sprechen bei uns nicht mit einem anonymen Portal, sondern mit Menschen, die sich auskennen und für Sie da sind.

Gemeinsam sorgen wir dafür, dass aus einer Buchung ein gutes Gefühl wird – und aus Ihrem Aufenthalt eine schöne Erinnerung.

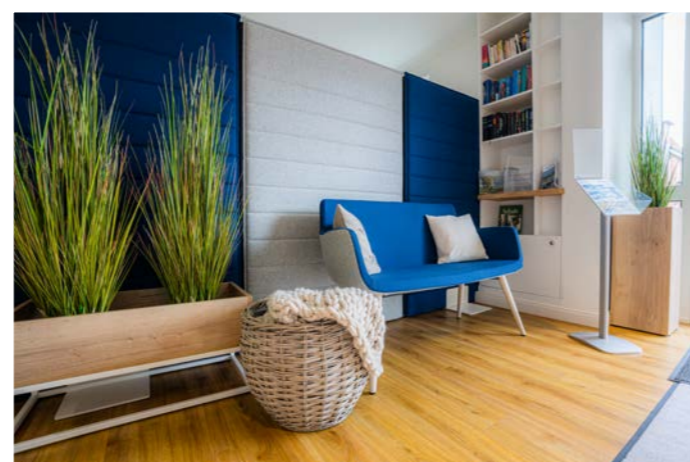
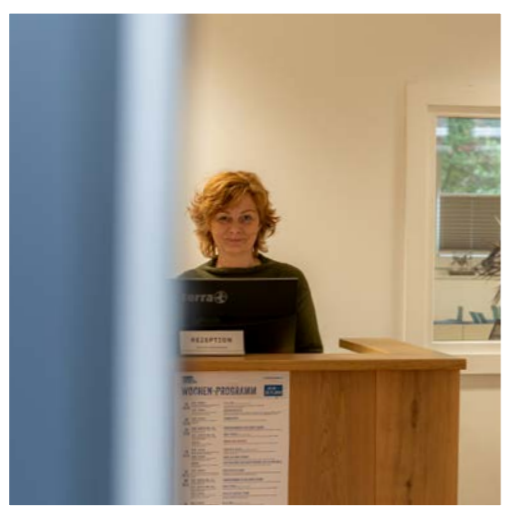

**Jacqueline Döhring**  
Gäste-Service



**Heiko Queitsch**  
Gäste-Service



**Susanne Kozber**  
Gäste-Service



**Joachim Weller**  
Hausmeister



**Thomas Kiekel**  
Hausmeister



**Manuela Eisermann**  
Vermieter-Service



**Kirsten Zilske**  
Hausdame



**Christian König**  
Geschäftsführer

# St. Peter-Ording

**DIE URSPRÜNGE EINES URLAUBSPARADIESES:** Sand, Wind und Meer. Das ist es, was noch heute ein jeder mit St. Peter-Ording verbindet. Was viele nicht wissen: So paradiesisch wie heute war das Leben am Strand von St. Peter-Ording nicht immer.

Doch wie kam St. Peter-Ording eigentlich zu seinem Namen? Denn ursprünglich hießen die beiden namensgebenden Pfarrgemeinden Ulstrup und Urden. Im Falle von Urden ist die Wandlung zu Ording im Laufe der Jahrhunderte leicht ersichtlich. Nicht so klar ist, wie aus Ulstrup „Sankt Peter“ wurde. Nun, kurz gesagt: Dies ist einem skandalösen Vorfall zu verdanken, der sich im 15. Jahrhundert vor der Ulstruper Kirche ereignete, durch welchen das damals noch unbedeutende Örtchen erstmalig in aller Munde kam – allerdings unter dem Namen seiner Kirche, welche dem Schutzheiligen der Fischer gewidmet ist: dem Heiligen Petrus. Und bei diesem Namen ist es bis heute geblieben. Erst in unserer Zeit wurden Sankt Peter und Ording dann zu einer Gemeinde, zu St. Peter-Ording, zusammengelegt.

Geschichtlich ist uns ansonsten nichts Besonderes überliefert – außer den Dramen des mittelalterlichen Alltags in diesem Winkel der Welt: Die Kirchen führen Buch über den Viehbestand und Ernteerträge, Gerichte sprechen Recht, Kaufmannsgilden der Hansestädte feilschen um unser weißes Gold, das Salz des Meeres, die Vögte

des Dänenkönigs pressen uns Friesen Steuern ab, Aufstände und Revolten werfen das fremde Joch ab, der Dänenkönig setzt es uns wieder auf. Das Übliche. Und immer wieder ist die frühe Geschichte von St. Peter-Ording vor allem von zwei Dingen geprägt: von Armut und vom Überlebenskampf der Menschen gegen das Meer, den Wind und den Sand. Sturmfluten kommen, Deiche brechen, weite Teile des Landes werden überflutet, Orte zerstört, Mensch und Vieh ertrinken. Und was der „Blanke Hans“ sich nicht holt, das verdirbt der Sand, der mit dem Wind kommt. Was in Jahrzehnten aufgebaut, ist in einer Nacht zerstört. Wieder und wieder. Tja, es wäre eine traurige Geschichte – wenn sie hier enden würde.

Die Wende kommt mit der Moderne. Das Reich der Hohenzollern, zu dessen Teil wir Nordlichter nach dem preußisch-dänischen Krieg von 1864 erklärt werden, industrialisiert sich, Fabriken öffnen, Menschenmassen siedeln vor den Werkstorten, die Ballungsgebiete entstehen. Schornsteine blasen schwarzen Ruß in die Luft, Atemwegserkrankungen nehmen zu. Ärzte suchen nach Antworten. Und sie finden sie im Reizklima



Seebrücke 1926 ↑ die „Giftbude“ →  
(Bilder: Ortschronik AG)

an unseren Küsten. Entlang der Nord- und Ostsee blühen die Orte auf, in denen Fabrik-Arbeiter und Werks-Direktoren sich erholen und neue Kraft tanken können für die Maloche zu Hause. Einer dieser Orte ist unser St. Peter-Ording. Hotels werden auf Dünen erbaut, Eisenbahnen bis an den Strand verlegt, die ersten Touristen kommen an die See, der Fremdenverkehr entsteht als Wirtschaftsfaktor. So wandelt sich das Meer vom Gegenspieler zu unserem Freund.

Nach der Eröffnung des ersten Hotels 1877 im Kurzentrum Bad geht es Schlag auf Schlag. 1911 eröffnet mit der „Giftbude“ der erste Pfahlbau am Strand, an dem sich Gäste nach einem erfrischenden Bad in der Nordsee mit einem Cognac stärken. 1913 öffnet das erste Sanatorium. Die Seebrücke wird 1926 gebaut. Seit 1932 befördert eine erweiterte Bahntrasse von Husum nach St. Peter-Ording den Fremdenverkehr. Ebenso wirkt sich die Anerkennung als Heilbad 1949 positiv auf den Tourismus aus. In den 50ern siedeln viele Vertriebene aus dem Osten bei uns und Kinderheime öffnen. Der Bau des Eidersperrwerks 1973 erleichtert die Anreise von Hamburg aus. In den 80er lösen Steuersparmodelle einen neuen Bauboom im Ort aus. Bekannte TV-Serien wie „Gegen den Wind“ bescheren dem Ort in den 90ern viel Aufmerksamkeit und regen viele Touristen an, St. Peter-Ording einen Besuch abzustatten. Interessant zu wissen: Einige der Hauptdarsteller haben bei uns gewohnt, z. B. bei den Eheleuten Schulte im Domizil ID 162. Die Euro-Einführung zu Beginn des neuen Jahrtausends verunsichert viele Immobilienkäufer und führt zu einer Flaute im Markt. Umgekehrt führen die Niedrig-



zinsen infolge der Finanz- und Schuldenkrise in den Jahren nach 2010 zu einem erneuten Immobilienboom. Ausdruck des Booms sind auch neue, imposante Hotels, die dem Image von St. Peter-Ording eine willkommene Verjüngungskur verpassen.

**WUSSTEN SIE SCHON**, dass statistisch gesehen jeder Einwohner in St. Peter-Ording mehr als vier Gästebetten anbietet?

Und damit sind wir wieder dort, wo unser Rückblick begonnen hat: bei Sand, Wind und Meer. Heute besuchen ca. 384.000 Übernachtungsgäste unser Urlaubsparadies an der Nordsee und übernachten in den rund 17.000 Gästebetten ca. 2,4 Millionen Mal – Jahr um Jahr. Die Menschen kommen zu uns, um den eindrucksvollen Sandstrand, die Dünen, Salzwiesen und Kiefernwälder zu genießen, aus einem der Pfahlbauten-Restaurants den Strandseglern und Windsurfern zuzusehen, um bei einem heißen Pharisäer den Blick weit dahin schweifen zu lassen, wo der endlose Horizont mit dem blauen Himmel verschmilzt.

**Wir heißen Sie alle herzlich willkommen in St. Peter-Ording, der größten Sandkiste Deutschlands!**

**Rotary**  
Club Eiderstedt  
St. Peter-Ording



„Rotary verbindet“

Freundschaft  
Inspiration  
Verlässlichkeit **du**

Der Rotary Club Eiderstedt - Sankt Peter-Ording trifft sich alle 14 Tage zu den regulären Meetings.  
Weitere Informationen unter <https://eiderstedt-st-peter-ording.rotary.de>  
E-Mail: [sekretaer@rc-eiderstedt.de](mailto:sekretaer@rc-eiderstedt.de) oder sprechen Sie gern Freund König an.



# 100 Jahre Seebrücke St. Peter-Ording

**JUBILÄUM 2026:** Die Seebrücke im Ortsteil Bad ist seit fast einem Jahrhundert ein Wahrzeichen St. Peter-Ordings und zugleich Symbol für die enge Verbindung von Mensch und Meer. Im Jahr 2026 feiert sie ihr 100-jähriges Bestehen – ein Jubiläum, das Besucher wie Einheimische gleichermaßen begeistert. Mit ihrer imposanten Länge von 1.089 Metern zählt sie zu den längsten Seebrücken Europas und bietet einen barrierefreien Zugang vom lebendigen Ortszentrum zur Badestelle Bad.

Der Weg über die hölzerne Konstruktion ist ein Erlebnis für sich: Er führt durch die faszinierende Küstenlandschaft mit Salzwiesen, Dünen und weitem Blick über die Nordsee. Zahlreiche Sitzbänke laden unterwegs zum Verweilen ein – sei es, um Vögel zu beobachten, das Spiel von Ebbe und Flut zu bestaunen oder einfach die frische Seeluft zu genießen. Am Ende der Brücke empfängt das Pfahlbau-Restaurant „Arche Noah“ seine Gäste. Hier verbindet sich der Genuss regionaler Spezialitäten mit einem einzigartigen Panorama über Strand und Meer.

Die Geschichte der Brücke spiegelt den Wandel des Seebads wider: Von den frühen Jahren des Badetourismus über Stürme und Erneuerungen bis hin zur heutigen modernen Bauweise. Immer blieb sie ein Ort, der Menschen zusammenführt – für Spaziergänge, Ausflüge, Begegnungen und unvergessliche Sonnenuntergänge.

2026 wird das Jubiläum mit besonderen Veranstaltungen gefeiert: Führungen zur Geschichte der Seebrücke, kulturelle Angebote, Konzerte und ein Festprogramm rund um die Brücke machen den Besuch zu einem Höhepunkt des Jahres.

Wer St. Peter-Ording besucht, sollte sich dieses Jubiläum nicht entgehen lassen: 100 Jahre Seebrücke sind ein lebendiges Stück Küstengeschichte – und eine Einladung, den Zauber dieses einzigartigen Bauwerks zu erleben.



# Strände ohne Ende

**DER KILOMETERLANGE STRAND** ist sicherlich einer der ersten Gedanken vor Ihrem geistigen Auge, wenn Sie an St. Peter-Ording denken. Mit gutem Recht wird SPO als weltweit größte Sandkiste tituliert. Die einzelnen Strandabschnitte sind auf ihre ganz eigene Art und Weise besonders. Wir verraten Ihnen, was Sie von Böhl bis Ording außer Sandkörnern entdecken können.

## BÖHL

Vom Böhler Leuchtturm spazieren Sie durch die Salzwiesen vorbei an bunten Kite-Schirmen und Miturlaubern hoch zu Roß. Das flache Wasser sorgt für den besonderen Familienbadespaß. Hier dürfen Sie auch mit dem PKW an den Strand, um ganz besonders nah dran zu sein.

## DORF/SÜD

Der „Ruhige“ unter den Stränden von SPO. Baden geht hier nur bei Hochwasser, aber die Stille lässt Sie sicher gerne im Strandkorb verweilen. Lauschen Sie der Natur beim Wandern und Staunen.

## BAD

Jeder Meter beim Gang über die Seebrücke lässt die Vorfreude wachsen: endlich Meer. Mittendrin im Geschehen. Und trotzdem Weite, egal in welche Richtung Sie blicken. Hier befindet sich eine der beiden Hundeauslaufzonen.

## ORDING

Belebt und beliebt bei Wassersportlern aller Art, zahlreiche Strandkorbpodeste für Sonnenanbeter, viel Platz zum Spielen, Toben und Strandsegeln. Dieser Strandabschnitt dient sowohl als Eventgelände für Veranstaltungen als auch als beliebter Platz zum Parken von Bullis, Wohnmobilen und PKWs (tagsüber erlaubt).

## ORDING NORD

Der letzte, weitläufige Strandabschnitt mündet in den FKK-Strandbereich. Weiterführend mit Blick gen Westerhever Leuchtturm finden Sie die zweite Hundeauslaufzone. Den großen Hundestrand erreichen Sie am besten über Hungerhamm, Parkmöglichkeiten sind gegeben.

**EINE BITTE:** Bitte tragen Sie persönlich zum Erhalt des WeltNaturerbes Wattenmeer bei: entsorgen Sie Müll und Hinterlassenschaften von Vierbeinern in den zahlreichen Mülleimern, betreten Sie die Dünen nur im gekennzeichneten Bereich, beachten Sie die Leinenpflicht für Hunde und verzichten Sie auf Grillen und offenes Feuer an den Stränden. Herzlichen Dank!

**UNSER TIPP:** Buchen Sie sich Ihren Lieblings-Strandkorb bequem digital.

[www.st-peter-ording.de/strandkorb-buchen](http://www.st-peter-ording.de/strandkorb-buchen)



# Sehenswertes

## HISTORISCHER HAFEN TÖNNING

Die kleine historische Hafenstadt begegnet Ihnen oft schon bei der Anreise über die B5/A23 links der Eidermündung. Der Hafen hat seinen eigenen Charme und wartet mit seinem Skipperhus, einer kleinen Holzschiffwerft und dem über unsere Deiche hinaus bekannten Packhaus, auf Ihren persönlichen Entdeckungsausflug.

## MULTIMAR WATTFORUM

Nur wenige Schritte vom Hafen Tönning erschließt sich Ihnen die ganze Welt des Wattenmeeres: Wale, Watt und Weltnaturerbe, regelmäßige Veranstaltungen und Führungen lassen den Nationalpark ohne nasse Füße erkunden.

Die Faszination der Meeresbewohner schwappt unweigerlich auf große und kleine Besucher über.

## KIRCHENVIELFALT EIDERSTEDTS

18 Kirchen sind auf der Halbinsel Eiderstedt beheimatet, denn fast jede Gemeinde besitzt im Dorf eine eigene. Die Kirche St. Anna in Tettenbüll lässt sich außerdem perfekt mit einem Besuch im Haus Peters – dem historischen Kaufmannsladen von 1820 – verbinden.

**TIPP:** Der Download der „Nordkirche App“ auf Ihrem Smartphone verschafft Ihnen den perfekten Überblick.

## SONNENAUFGÄNGE

Auch wenn Ihr Urlaub zum Ausschlafen da ist, versprechen wir Ihnen: Wenn Sie morgens für einen der legendären Sonnenaufgänge aufstehen, werden Sie belohnt. Dieses Naturschauspiel wird am Strandabschnitt Ording und Böhl, der Tümlauer Bucht und am Westerhever Leuchtturm ein unvergessliches Urlaubserlebnis. Langschläfer haben Glück – die Sonnenuntergänge sind gleichermaßen spektakulär.



## LEUCHTTÜRME

Der **Leuchtturm von Westerhever** ist nicht nur Bestandteil unseres Logos, sondern fast schon das Wahrzeichen Eiderstedts. Der Marsch dorthin verspricht eine TOP-Aussicht über die Insel- und Halligwelt. Möglich im Rahmen einer geführten Besichtigung (Anmeldung erforderlich). Der **Böhler Leuchtturm** zeigt sich Ihnen nicht im klassischen rot-weißen Gewand. Er lädt zum Verweilen und Rast machen während einer Fahrradtour ein oder ist Ausgangspunkt für einen Spaziergang in tierischer Begleitung: Mit Glück treffen Sie auf den Salzwiesen Störche oder ein paar „Strandburschen“, eine gutmütige freilaufende Rinderart.



# Sandburgen bauen



**FANTASIE IM GROSSFORMAT.** St. Peter-Ording ist die größte Sandkiste Europas. Wer hier Urlaub macht, sollte den Strand nicht nur begehen, sondern gestalten. Sandburgenbauen ist dafür ideal – spielerisch, kreativ und für jedes Alter.

Ein paar Hände Sand reichen, um Türme, Gräben oder ganze Festungen zu erschaffen. Kinder geben den Ton an, Erwachsene helfen mit – und plötzlich entsteht etwas, das größer ist als die Idee am Anfang. Muscheln werden zu Schmuck, Treibholz zu Fahnenmasten, Wasser aus der Nordsee zu Mörtel.

Das Schöne ist die Vergänglichkeit. Jede Burg gehört am Ende dem Meer. Doch die Erinnerung bleibt – an das gemeinsame Lachen, die schmutzigen Hände, die Freude, etwas Eigenes geschaffen zu haben. Genau das macht den Reiz aus: Es zählt nicht Perfektion, sondern das Miteinander.

Sandburgenbauen braucht keine Vorbereitung, keine Ausrüstung, nur Lust und Zeit. Und es schafft Erlebnisse, die bleiben – lange über den Urlaub hinaus. Denn wer einmal mit nackten Füßen im Sand eine Burg gebaut hat, nimmt ein Stück dieser Freiheit mit nach Hause.

**URLAUBSMOMENTE AUF EIDERSTEDT** verdienen mehr als ein schnelles Foto.

Wer genauer hinschaut, nimmt Bilder mit nach Hause, die lange erzählen. Fünf Motive, die besonders lohnenswert sind – und kleine Tricks, wie sie gut gelingen.

### 1. PFAHLBAUTEN

z. B. Strandbar „54° Nord“ in Ording

Die Pfahlbauten sind das Wahrzeichen von St. Peter-Ording. Besonders stimmungsvoll wirken sie im Abendlicht, wenn die Sonne den Sand in Gold taucht.

- Vom Strand Richtung Meer fotografiert wirken die Bauten besonders imposant.
- Ein Detail wie die Holzterrasse oder das Geländer gibt Ihrem Foto Charakter.
- Im Gegenlicht entstehen schöne Silhouetten – probieren Sie es bei Sonnenuntergang.

**iOS & Android:** Motiv antippen → Sonne-Symbol/Helligkeitsregler nach unten ziehen

### 2. WESTERHEVER LEUCHTTURM

Das bekannteste Motiv der Halbinsel – und doch hat jeder Gast seinen eigenen Blick.

- Mit Schafen oder Wiesen im Vordergrund wirkt der Turm besonders idyllisch.
- Wenn Sie ein Stück links oder rechts vom Hauptweg stehen, bekommen Sie ein originelles Motiv.
- Wolken am Himmel verstärken die Stimmung.

**iOS & Android:** Motiv antippen und halten → Fokus fixieren

### 3. HIMMELSPIEGELUNG IN EINER STRANDPFÜTZE

Manchmal zeigt sich der Himmel auch zu Ihren Füßen.

- Gehen Sie nah an die Pfütze und fotografieren Sie knapp über der Wasseroberfläche.

- Eine interessante Wolke in der Spiegelung ist besonders schön.
- Der Rand der Pfütze gibt Ihrem Bild Tiefe.

**iOS & Android:** Motiv antippen → Fokus setzen, Sonne-Symbol/Helligkeitsregler nach oben/unten verschieben

### 4. STRAND-DETAIL

z. B. Muschel oder Sandburg

Die kleinen Dinge erzählen oft die größten Geschichten.

- Halten Sie das Detail so groß im Bild, dass es fast den ganzen Rahmen füllt.
- Für verschwommene Hintergründe probieren Sie den Portraitmodus – er macht das Motiv klarer.
- Legen Sie die Kamera fast auf den Sand und fotografieren Sie von der Seite – so wirken Muscheln oder Sandburgen größer.

**iOS & Android:** Motiv antippen → Fokus setzen, Sonne-Symbol/Helligkeitsregler nach oben/unten verschieben

### 5. EINE DER 18 KIRCHEN AUF EIDERSTEDT

z. B. St. Laurentius in Kating

Schlichte Mauern, viel Geschichte, ein ruhiger Ort.

- Fotografieren Sie den Weg oder das Tor zur Kirche – es wirkt wie eine Einladung.
- Spielen Sie mit Symmetrie: das Portal mittig, den Turm exakt im Bild.
- Nutzen Sie die Rasterfunktion, um Linien gerade auszurichten – so wirkt die Kirche noch imposanter.

**iOS:** Einstellungen → Kamera → „Raster“ aktivieren · **Android:** Kamera-App → Einstellungen → „Rasterlinien“ einschalten

So entstehen Bilder, die nicht nur zeigen, was war, sondern die Stimmung des Augenblicks bewahren. Probieren Sie verschiedene Blickwinkel, nehmen Sie sich Zeit – und lassen Sie Ihr Smartphone die Schönheit von Eiderstedt einfangen.

# Fotospots in und um SPO



**NOCH MEHR TIPPS UND MOTIVE**  
für Ihre Fototour finden Sie online unter:  
[eiderstedter.de/informationen/magalog-fototipps](http://eiderstedter.de/informationen/magalog-fototipps)



# Aktivitäten rund um SPO

**IM URLAUB IST BEKANNTLICH ALLES ERLAUBT.** Uns liegt am Herzen, dass Sie das tun, was Ihnen gefällt. Ob aktiv am Strand oder zu Land oder geruhsam und entsleunigend im Wellnessbereich des Feriendomizils: Erleben Sie hier an der Nordseeküste die aktive Vielfältigkeit und Momente der Ruhe und Entspannung.



## WATTWANDERN

Das verlässliche Kommen und Gehen des Wassers durch die Gezeiten fasziniert im Weltkulturerbe Wattenmeer. Auf den folgenden Seiten erfahren Sie mehr über die Magie des Watts.



## GANZ SPO PER SCHNITZELJAGD ERKUNDEN

Entdecken Sie mit Hilfe von versteckten Hinweisen der Tourist-Information ganz SPO per Schnitzeljagd. Unterhaltung und Spannung garantiert: ob allein, zu zweit oder mit der ganzen Truppe aus Familie oder Freunden. Buchung und Start der Tour ist die Tourist-Info im Ortsteil Dorf. Die Entdeckungsrunde von knapp 12 km kann zu Fuß oder Fahrrad -auch aufgeteilt über mehrere Tage- durchgeführt werden. Wer SPO bereits wie die eigene Westentasche kennt, hat sicher auch Spaß daran, die Schilder zu entdecken oder selbst eine Rätselroute für Mitreisende zu gestalten.



## EIN KAFFEEKRÄNZCHEN IN EHREN...

Woran merken Sie, dass Sie hoch im Norden sind? Genau, an den traditionellen und regionalen Köstlichkeiten. Alle zuvor genannten Aktivitäten können wunderbar mit einem Kaffeekränzchen enden. Zusammen mit den herzlichen gastronomischen Gastgebern laden wir Sie ein, Pharisäer und Friesentorte zu verzehren. In unserer Rubrik „Restaurants & Cafés“ verraten wir Ihnen, wo Sie den Klassiker Eiergrog am besten kosten und wie Sie die Vielfalt von Kuchen und Torten erschlemmen können. Sie mögen es lieber herzhaft? Dann versuchen Sie doch mal eine Portion Grünkohl oder machen Sie es sich zum Ziel, bis Urlaubsende alle Fischbrötchen vor Ort zu testen.

## FAHRRADTOUR DE EIDERSTEDT

Mit dem Drahtesel quer über die Halbinsel oder mit elektronischem E-Bike-Anschub so geschwind wie der Nordseewind: Das Fahrradfahren ist eine der beliebtesten Urlaubsaktivitäten. Machen Sie sich einen Knick in Ihrer Radwanderkarte für die Highlights: für ein köstliches Fischbrötchen am Eidersperwerk, mit Halt im Katinger Watt und bis hin zum historischen Hafen in Tönning. Der Klassiker unter der Touren führt Sie als Endziel zum Westerhever Leuchtturm, vorbei an Schafen bis zum Tümlauer Koog. Wer ganz nah dran an St. Peter-Ording bleiben möchte, nutzt die Radwege am Deich und macht Picknick am Südstrand oder dem Böhler Leuchtturm.



den Deichen Eiderstedts: die Natur mit allen Sinnen wahrnehmen. Einfach nur da sein. Lauschen, Hören, Riechen, Fühlen. Die Gabe der eigenen Beobachtung wieder neu entdecken. So geht Deichbaden. Der nächste Spaziergang am Deich lädt Sie ein zur Ausschau nach einem Platz zum Innehalten zu suchen. Perfekt dafür: die Deiche im Ortsteil St. Peter-Böhl und am Hafen vom Tümlauer Koog.

## DEICHBADEN

Während der gestresste Großstädter das Waldbaden als Escape Room des Alltags entdeckt, liegt die Achtsamkeit vor und hinter



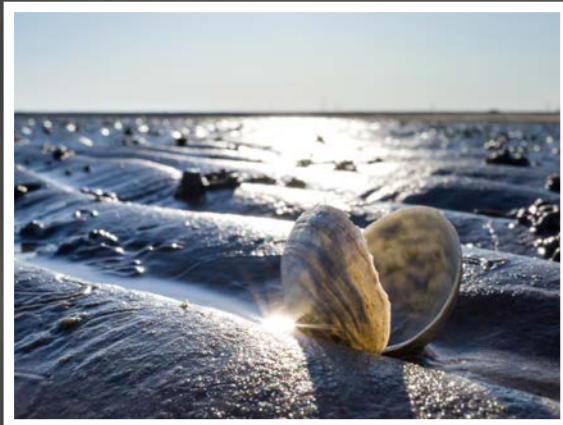

### IHR ABENTEUER AN DER NORDSEE!

Wenn die Gezeiten der Nordsee das Wasser zurückziehen, öffnet sich eine faszinierende Landschaft, die das Watt offenbart. Die endlosen Weiten des Wattenmeers in Sankt Peter-Ording und auf der Halbinsel Eiderstedt bieten ein einzigartiges Erlebnis, das Abenteuer und Natur auf unvergleichliche Weise vereint.

### DIE MAGIE DES WATTS ERLEBEN

Wattwanderungen sind ein absolutes Highlight für jeden Nordseeurlauber. Wenn das Wasser sich zurückzieht, erstreckt sich eine schier endlose Landschaft aus Sand, Prielen und Schlick. Hier erleben Sie die unbändige Kraft der Natur und ein Ökosystem, das seinesgleichen sucht. Barfuß über den weichen Boden zu wandern, verbindet Sie direkt mit der Natur und lässt Sie die Wunder des Watts hautnah erleben.

### GEFÜHRTE WANDERUNGEN: SICHERHEIT UND WISSEN

Nutzen Sie die Gelegenheit, mit lokalen Guides auf geführte Wattwanderungen zu gehen. Diese Experten kennen die Region in- und auswendig und nehmen Sie mit auf eine lehrreiche Tour durch dieses beeindruckende Ökosystem. Sie erfahren Spannendes über die Gezeiten, die vielfältige Flora und Fauna und die Geschichten, die dieses einzigartige Gebiet prägen. Sankt Peter-Ording ist der perfekte Ausgangspunkt für Ihre Erkundungstouren.

### DER NATIONALPARK SCHLESWIG- HOLSTEINISCHES WATTENMEER

Ein besonderes Highlight ist der Nationalpark Schleswig-Holsteinisches Wattenmeer, der zum UNESCO-Weltnaturerbe gehört. Hier können Sie nicht nur wandern, sondern auch seltene Vogelarten beobachten und die Spuren von Seehunden entdecken, die in den Prielen tummeln.

### PRAKTISCHE TIPPS FÜR IHRE WATTWANDERUNG

Achten Sie auf die Gezeiten, um sicher zu wandern. Empfehlenswert ist es, geführte Touren über die örtlichen Tourismuszentralen zu buchen, die Sie sicher und informativ durch das Watt führen.

Wattwanderungen im Eiderstedter Nationalpark sind ein unvergessliches Erlebnis für Natur- und Abenteuerliebhaber. Kommen Sie nach Sankt Peter-Ording und entdecken Sie die Nordsee von ihrer spannendsten Seite! Genießen Sie unvergessliche Momente in dieser einzigartigen Landschaft!

# Das Watt entdecken



# Highlights 2026

Freuen Sie sich auch 2026 wieder auf ein ganzjähriges, buntes Unterhaltungsprogramm in SPO und auf ganz Eiderstedt. Da ist für jeden etwas dabei.

Die genauen Termine entnehmen Sie bitte den Websites der Tourismus-Zentrale.

- Erntedankfest
- SPD klar auf
- Tag des offenen Ateliers
- Verliebt in SPD
- Gardinger Musikantenbörse
- Kultur Himmel
- Windsurf Masters
- Soulkitchen
- Bundeswehr-Big Band-Konzert
- Strandfest
- Naturerlebniswoche
- SPD Acoustic Days
- Silvesterlauf & Feuerwerk
- Herbstzauber
- Herbstleuchten
- Weihnachtsball
- Drachenboot Rennen
- Maifeuer
- Reitturnier
- Laternelaufen
- Kulturnacht
- Windsurf Cup
- Buik
- Osterfeuer
- Osterlauf
- Keramik-Tage
- Pfingstjubiläum
- Erzähl mir was! Auf Eiderstedt
- Piratentage
- Rosenträume



Events in SPO  
www.st-peter-ording.de



Events auf Eiderstedt  
www.spo-eiderstedt.de

# Kunst & Kultur entdecken

**ZWISCHEN REETGEDECKTEN HÖFEN, ALTEN KIRCHEN UND WEITEM HORIZONT BEGEGNEN SIE AUF EIDERSTEDT EINER WELT, DIE WEIT MEHR IST ALS DEKORATION.** Kunst hier will nicht bloß angesehen, sondern erlebt werden. In kleinen Ateliers liegt der Duft frischer Farben in der Luft, und in den Werkstätten mischen sich die Klänge von Holz und Werkzeug mit der Erinnerung an Salz und Wind. Galerien überraschen mit moderner Malerei, Scheunen verwandeln sich in Ausstellungsräume, und ein Gespräch mit einer Künstlerin bleibt im Kopf, als hätten Sie einen Teil ihrer Geschichte mitgenommen.



Überall stößt man auf Kultur: beim Bummel durchs Dorf, beim Schlendern über die Promenade, in einer alten Scheune oder auf einem der Marktplätze. Sie brauchen keinen Plan, Sie müssen nur offen sein – und schon eröffnet sich ein neuer Blick. Jede Begegnung kann Inspiration sein, jedes Gespräch ein Impuls, jede Ausstellung ein kleiner Anker im Gedächtnis.

Kunst und Kultur sind hier kein Rahmenprogramm für Regentage, sondern ein Teil des Lebens. Wer sich darauf einlässt, entdeckt eine Region, die mehr erzählt, als Landschaft allein zeigen könnte. Sie nehmen Eindrücke mit, die Sie nicht nur sehen, sondern fühlen – und die lange nachklingen.

Kultur auf Eiderstedt bedeutet Begegnung. Es sind nicht die großen Bühnen, sondern die leisen Orte, die Sie berühren. Sie stehen vor Aquarellen, die das Licht des Nordens einfangen. Sie hören Musik, die alte Mauerwerke zum Schwingen bringt. Sie sehen Handwerk, das zeigt, wie aus schlichten Materialien bleibende Werke entstehen. Dabei verschwimmen die Grenzen zwischen Alltag und Erlebnis.



**KONKRETE TIPPS & ADRESSEN FINDEN SIE HIER:**  
eiderstedter.de/informationen/magalog-kunst-und-kultur

# Wind- und Kitesurfen

## SANKT PETER-ORDING IST MEHR ALS EIN ORT

– **ES IST EIN VERSPRECHEN.** Der Strand so weit wie der Horizont selbst, der Himmel offen, der Wind zuverlässig: Wer hier aufs Wasser geht, spürt sofort, dass Natur und Bewegung ineinanderfließen. Jeder Schritt in den Sand, jedes Anziehen des Schirms, jedes Eintauchen ins Wasser ist ein Auftakt zum Freiheitsgefühl.

An unseren Kite-Stränden entfaltet sich diese Energie besonders. Kites ziehen farbige Bahnen in den Himmel, Boards gleiten über die Fläche, und das gleichmäßige Rauschen der Wellen wird zum Taktgeber. Profis zeigen Sprünge, die fast schwerelos wirken. Anfänger üben die ersten Starts und erleben, wie sich der Körper mit dem Wind verbindet. Familien beobachten, wie Himmel und Meer in ständiger Bewegung stehen. Jeder Blick, jeder Moment erzählt von Freiheit.

Doch Wind- und Kitesurfen ist nicht nur Technik, sondern Lebensstil. Wer hier lernt, begibt sich in eine Gemeinschaft, die den Wind teilt wie eine gemeinsame Sprache. Surfer grüßen einander, helfen einander, leben im Rhythmus von Ebbe und Flut. Es geht nicht um Leistung oder Pokale, sondern darum, sich vom Element tragen zu lassen.

Das Besondere liegt im Wechselspiel: Adrenalin, wenn der Kite den Körper hebt, Stille, wenn man nach Stunden barfuß im Sand sitzt. Am Abend reicht schon der Blick über die Nordsee, um zu wissen, dass dies nicht einfach ein Sport ist, sondern eine Haltung.

Sankt Peter-Ording schenkt Ihnen genau diesen Rhythmus: raus aufs Wasser, zurück in den Sand, leben im Takt von Wind und Welle. Wer hier surft, spürt, was Freiheit bedeutet – und warum sie süchtig macht.

**KONKRETE TIPPS & ADRESSEN FINDEN SIE HIER:**  
[eiderstedter.de/informationen/magalog-kitesurfen](http://eiderstedter.de/informationen/magalog-kitesurfen)



# Wohlfühlen mit Meerblick

**WELLNESS AN DER KÜSTE HAT EINEN RHYTHMUS, DEN KEIN SPA DER WELT NACHAHMEN KANN.** Das gleichmäßige Rauschen der Wellen wird zu Ihrem Pulsschlag, die klare Nordseeluft zu Ihrem Atem. Schon wenige Minuten reichen, und Sie merken, wie der Kopf leichter wird. Sie steigen in warmes Wasser, während draußen der Wind das Dünen gras bewegt. Sie sitzen in der Sauna, die Glasfront gibt den Blick frei über Salzwiesen und Meer. Hier verschimmen innen und außen, Anspannung und Gelassenheit.

Doch Wellness ist mehr als Anwendungen. Es ist ein bewusstes Langsamerwerden. Auf einer Bank sitzen, die Stille hören, vielleicht ein Buch aufschlagen, während Salz auf der Haut prickelt. Ein Spaziergang nach einer Behandlung, ein Glas Wasser im Ruheraum – es sind diese schlichten Momente, die tragen.

Wohlfühlen heißt hier nicht Luxus. Es heißt, die Einfachheit zu genießen: Wärme, Ruhe, Raum. Alles, was Sie brauchen, liegt vor Ihnen, das Meer macht den Rest. Manchmal genügt schon der Blick in die Weite, um etwas loszulassen, das Sie lange begleitet hat.

Nehmen Sie diese Haltung mit: dass Wohlbefinden nicht teuer sein muss, sondern eine Frage der Wahrnehmung ist. An der Küste wird sie Ihnen geschenkt – großzügig und selbstverständlich.

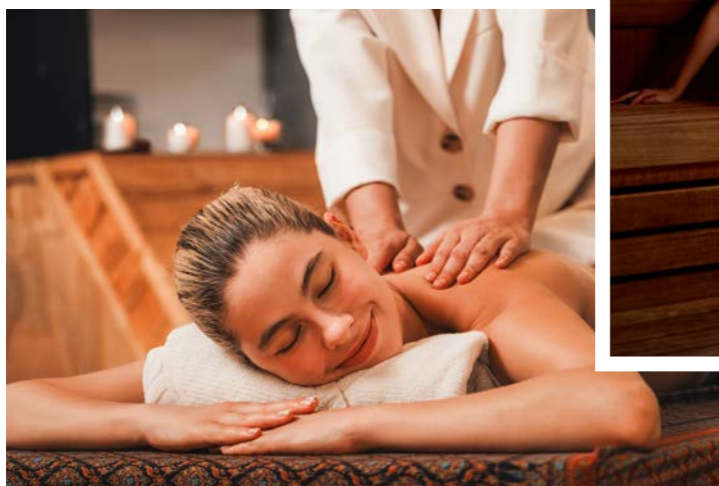

**KONKRETE TIPPS & ADRESSEN FINDEN SIE HIER:**  
[eiderstedter.de/informationen/magalog-wellness](http://eiderstedter.de/informationen/magalog-wellness)

# Barrierearmer Urlaub

**MOBIL UND AKTIV TROTZ HANDICAP:** Die Gemeinde SPO und ihre Einwohner möchten, dass SPO für alle genießbar ist und geben sich deshalb große Mühe, den Ort so barrierefrei wie möglich zu machen. Weite Teil der Infrastruktur berücksichtigen bereits die Anforderungen von Menschen mit eingeschränkter Mobilität.

So gibt es barrierefreie Toiletten an den Stränden und den Strandparkplätzen. Absenkbare Ortsbusse, Rollstuhltransporte und entsprechende Parkplätze unterstützen Ihre Mobilität. Auch viele Restaurants achten auf Barrierefreiheit.

Vollständige, detaillierte und aktuelle Informationen halten die Tourismus-Zentrale und die Tourist-Infos für Sie bereit. Gern schicken auch wir Ihnen auf Anfrage detaillierte Prospekte per E-Mail zu, die Sie bei Ihrer Urlaubsplanung unterstützen. Im Folgenden führen wir einige der Ansprechpartner auf, deren Dienste Sie gegebenenfalls in Anspruch nehmen können.

## VERLEIH VON (ELEKTRISCHEN) STRANDROLLSTÜHLEN

**Tourismus-Zentrale St. Peter-Ording,**  
 04863 999155 (April bis Oktober)

## SPORT MIT ZWEI HANDICAPS

**Schlaganfall-Golfgruppe**  
 im Nordsee-Golfclub SPO, 04863 3545

## ROLLSTUHL- UND KRANKENTRANSPORTE

**Taxi-Schäfer,** 04863 3711

## VERLEIH VON ROLLSTÜHLEN, ROLLATOREN, ETC.

**Sanitätshaus Krämer,** 04863 476363





# Sport an Deich und Dünen

**EIDERSTEDT IST EIN EINZIGER SPORTPLATZ – UND ER IST SCHÖNER ALS JEDER ANDERE.** Hier laufen Sie, während Austernfischer Ihre Schritte begleiten. Sie radeln über Kilometer entlang des Deiches, mit weitem Blick über Watt und Wiesen. Beim Golfen schimmert die Landschaft im weichen Licht, das vom Meer herüberfließt. Beim Yoga streicht der Wind sanft über die Matte. Jeder Sport bekommt einen anderen Klang, sobald die Natur darin mitschwingt.

Kites und Surfbretter holen Sie aufs Wasser, Strandsegler tragen Sie rasant über den Sand. Pferde führen Sie durch Dünenpfade, deren Ruhe fast unberührt wirkt. Und wer die Lauschuhe schnürt, spürt, dass Kilometer hier nicht anstrengend, sondern befreiend sind. Selbst eine einfache Fahrradtour wird zum Erlebnis, wenn der Blick bis zum Horizont reicht.

Sport auf Eiderstedt ist kein Pflichtprogramm. Es ist Bewegung, die Freude schenkt, weil sie sich in die Landschaft einfügt. Jeder Schritt, jeder Schwung, jeder Atemzug gehört zum größeren Rhythmus.

Nehmen Sie die Natur als Partner. Lassen Sie sich von Wind, Sand und Meer fordern und zugleich tragen. Hier zählen keine Rekorde. Hier zählt das Gefühl, lebendig zu sein.

**KONKRETE TIPPS & ADRESSEN FINDEN SIE HIER:**  
[eiderstedter.de/informationen/magalog-sport](http://eiderstedter.de/informationen/magalog-sport)



# Vögel beobachten

**EIN SCHAUSPIEL DER NATUR.** Eiderstedt ist eines der wichtigsten Vogelgebiete Europas. Schon am Deich wird klar, wie lebendig der Himmel ist: Austernfischer mit roten Schnäbeln, Seeschwalben, die pfeilschnell ins Wasser tauchen, oder ganze Trupps von Gänsen, die schnatternd übers Land ziehen.

Im Frühjahr rasten hier Zehntausende Ringel- und Nonnengänse auf ihrem Weg nach Norden. Im Herbst sind es Kiebitzregenpfeifer, Knutts oder Pfuhschnepfen, die vor dem Weiterflug neue Kraft sammeln. Wenn ein Schwarm gleichzeitig auffliegt, verdunkelt er fast den Himmel – ein Schauspiel, das man nie vergisst.

Besonders wertvoll ist Eiderstedt, weil es noch nicht von Windrädern zerschnitten ist. Während große Teile der Nordseeküste dichtbebaut sind, bleibt die Halbinsel ein Schlupfloch für die Vögel – einer der letzten freien Rastplätze auf ihrer Reise. Wer hier beobachtet, wird Teil eines größeren Zusammenhangs: Natur, die im Gleichgewicht bleibt, wenn man ihr Raum lässt.

Viele Beobachtungsplätze sind leicht zu erreichen. Manchmal reicht schon ein kurzer Halt am Deich, manchmal lohnt ein Spaziergang zu einer Plattform. Ein Fernglas ist schön, aber nicht nötig – selbst ohne Hilfsmittel sind die Bilder beeindruckend. Und jedes Kind staunt, wenn ein ganzer Schwarm gleichzeitig auffliegt.

Vögel beobachten heißt, Geduld mitzubringen und doch immer wieder überrascht zu werden. Es ist eine Einladung, den Rhythmus der Natur zu spüren – und ihn als Erinnerung mit nach Hause zu nehmen.



# Einkaufen mit Charakter

**SANKT PETER-ORDING IST KEIN ORT FÜR EINKAUFSMEILEN.** Beim Bummeln finden Sie Dinge, die Sie nicht gesucht haben – aber sofort behalten möchten. Ein Stoff, dessen Muster nach Meer aussieht. Ein Buch, das Sie am liebsten gleich auf der Terrasse oder am Kamin lesen möchten. Ein Spielzeug, das Kinderaugen leuchten lässt. Nichts wirkt austauschbar, alles hat Bestand.

Shopping hier ist ein Teil des Urlaubsgefühls. Es bedeutet, sich treiben zu lassen, kleine Schätze zu entdecken, Fundstücke mit nach Hause zu nehmen. Sie kaufen nicht einfach Produkte, Sie nehmen ein Stück dieses Urlaubs mit.

Das Beste: Es geschieht ohne Hektik. Keine Menschenmassen, kein Gedränge, nur Freude am Schauen, Staunen und Ausprobieren. Wer hier durch die Läden zieht, geht mit Erinnerungen, nicht mit Tüten.



**KONKRETE TIPPS & ADRESSEN FINDEN SIE HIER:**  
eiderstedter.de/informationen/magalog-shopping

# Gut versorgt im Urlaub

**URLAUB SOLL LEICHT SEIN – UND HIER GELINGT ES MÜHELOS.** Alles, was Sie brauchen, ist schnell erreichbar. Ob Sie für den Strandtag einkaufen, frisches Gemüse für den Abend suchen oder Fisch aus der Region auf den Tisch bringen möchten: Märkte, Läden und Hofverkäufe bieten Ihnen alles.



So sind Sie bestens versorgt – und gleichzeitig bereichert. Auf Eiderstedt geht es nicht um Etiketten und Siegel, sondern um das, was wirklich trägt: Nähe, Regionalität, Frische und Qualität.



Wochenmärkte füllen die Dörfer mit Farben, Stimmen und Düften. Dort kaufen Sie Käse aus der Region, Obst frisch vom Feld, Brot, das noch warm ist. Hofläden bieten Spezialitäten mit Geschichte, und beim Schnack mit der Kassiererin erfahren Sie nebenbei die neuesten Neuigkeiten. Einkaufen bedeutet hier Teilhabe am Leben vor Ort.

Das Besondere: Was zuhause Routine ist, wird im Urlaub auf Eiderstedt zum Vergnügen. Die Einkaufsstätte ist keine Last, sondern eine Einladung, Neues zu probieren. Vielleicht entdecken Sie eine Marmelade, die Sie sonst nie gekauft hätten, oder einen Käse, der nach Urlaub schmeckt.



**KONKRETE TIPPS & ADRESSEN FINDEN SIE HIER:**  
eiderstedter.de/informationen/magalog-taeglicher-bedarf

# Spiegelei mit Krabben

**MANCHMAL BRAUCHT ES NICHT VIEL, UM DEN GESCHMACK DER KÜSTE ZU ERLEBEN.** Ein frisch gebratenes Spiegelei, ein paar Nordseekrabben und eine Scheibe Schwarzbrot – mehr Nordsee passt kaum auf einen Teller.



## Zutaten (für 2 Personen):

- 4 frische Eier
- 150 g Nordseekrabben (geschält)  
(TIPP: Räucherscheune in SPO oder KFT in Tönning)
- 2 Scheiben Schwarzbrot\*  
(TIPP: Bäckerei Sierks in SPO)
- 2 EL Butter
- Salz, Pfeffer
- etwas Schnittlauch oder Dill zum Garnieren

\* Eine spannende, aromatische Alternative zum klassischen Schwarzbrot ist das „Kohlbrot“ von der Bäckerei Kalle (nur im Herbst verfügbar).

## Zubereitung:

1. Butter in einer Pfanne erhitzen. Die Eier vorsichtig hineinschlagen und bei mittlerer Hitze braten, bis das Eiweiß gestockt ist und das Eigelb noch leicht flüssig bleibt.
2. Mit Salz und Pfeffer würzen.
3. In einer kleinen Pfanne oder im Topf die Krabben kurz erwärmen – sie brauchen nur ein paar Sekunden, sonst werden sie zäh.
4. Brot leicht anrösten und mit etwas Butter bestreichen. Die warmen Krabben darüber verteilen und die Spiegeleier darauf legen.
5. Mit Schnittlauch oder Dill bestreuen und sofort servieren.

**Tipp:** Besonders lecker wird es, wenn man dazu ein kühles Bier oder ein Glas trockenen Weißwein reicht – so schmeckt Nordseeurlaub auch zu Hause.



**WEITERE NORDISCHE REZEPTE FINDEN SIE HIER:**  
[eiderstedter.de/informationen/magalog-rezepte](http://eiderstedter.de/informationen/magalog-rezepte)

# Kulinarische Entdeckungen

**ESSEN BEDEUTET HIER NICHT NUR SATT ZU WERDEN.** Es ist Teil des Erlebnisses. Vom Fischbrötchen am Hafen bis zum kreativen Menü im Haubarg reicht die Palette. Jeder Ort hat seine Handschrift, seine Stimmung, seinen Blick.

Sie sitzen barfuß auf einer Holzbank, während der Wind über den Sand streicht. Sie speisen bei Kerzenschein, während draußen die Flut rauscht. Sie trinken Kaffee auf der Terrasse, während Seeschwalben elegant über den Himmel gleiten. Immer schmeckt es nach Küste: frisch, klar, unverfälscht.

Restaurants und Cafés hier sind ehrlich. Es geht nicht um Show, sondern um Qualität. Fisch, der morgens aus dem Netz kam. Kuchen, der nach Kindheit schmeckt. Wein, der passt, weil er mit Bedacht gewählt ist.

Essen und Trinken bedeuten, das Leben zu feiern, in guter Gesellschaft, mit offenem Blick. Probieren Sie es aus – Sie werden überrascht sein, wie genussvoll Nordsee schmecken kann.



**KONKRETE TIPPS & ADRESSEN FINDEN SIE HIER:**  
[eiderstedter.de/informationen/magalog-restaurants](http://eiderstedter.de/informationen/magalog-restaurants)



# Die Pfahlbauten erleben

**ST. PETER-ORDING OHNE PFAHLBAUTEN IST UNVORSTELLBAR.** Wie Wachtürme stehen sie am Strand, hoch über Sand und Wellen. Wer die Stufen hinaufgeht, spürt sofort, dass hier etwas Besonderes beginnt.

Das Knarzen des Holzes, das ruhige Streichen des Windes zwischen den Pfählen, das Spiel des Lichts über dem Wasser – schon der Ort selbst ist ein Erlebnis. Sie nehmen Platz, und plötzlich verändert sich die Perspektive. Der Horizont rückt näher, das Meer wirkt weiter, die Zeit vergeht gefühlt langsamer.

Frühstück mit Morgensonne, Mittagessen mit Blick über die Brandung, Sundowner im Abendlicht – jeder Besuch hat einen Zauber. Hier sind Sie nicht nur Gast, sondern Teil des Strandes.

Die Pfahlbauten sind Wahrzeichen, Bühne und Kulisse zugleich. Sie verbinden Genuss mit Landschaft, Geschichte mit Gegenwart. Jede Mahlzeit wird so zu einem Bild, das Sie lange im Kopf behalten.

**KONKRETE TIPPS & ADRESSEN FINDEN SIE HIER:**  
[eiderstedter.de/informationen/magalog-pfahlbauten](http://eiderstedter.de/informationen/magalog-pfahlbauten)



# Abenteuer für Familien

## FÜR KINDER IST EIDERSTEDT EIN ABENTEUERSPIELPLATZ OHNE GRENZEN.

Wattwandern wird zur Schatzsuche, Seehunde sind Freunde, Spielplätze tauchen an jeder Ecke auf. Jeder Tag bringt Neues, jeder Abend endet mit sandigen Händen und funkelnden Augen.

Ein Besuch im Westküstenpark, ein Maislabyrinth, eine Schiffstour oder einfach Burgenbauen am Strand – die Vielfalt macht es leicht, Langeweile gar nicht erst entstehen zu lassen. Sie müssen nicht viel planen, Sie brauchen nur loszugehen.

Urlaub mit Kindern bedeutet hier Freiheit. Die Natur gibt den Takt vor, Tiere eröffnen neue Erlebniswelten, und überall entstehen kleine Geschichten, die man noch zu Hause erzählt.

Am Ende bleibt ein Lächeln, das nicht vergeht. Denn diese Tage sind mehr als Beschäftigung – sie sind echte Erlebnisse, die gemeinsame Erinnerung schaffen und Familien zusammenschweißen.

**KONKRETE TIPPS & ADRESSEN FINDEN SIE HIER:**  
eiderstedter.de/informationen/magalog-kinder



# Märchen aus St. Peter-Ording

## DER KLEINE STRANDKOBOLD UND DAS GEHEIMNIS DER PFAHLBAUTEN

Es war einmal ein kleiner Kobold, der tief im Sand von St. Peter-Ording wohnte. Die Menschen nannten ihn Sandpiet, denn er liebte nichts mehr, als über die Dünen zu hüpfen und im Wind zu tanzen. Sandpiet war winzig – kaum so groß wie eine Teetasse – und doch sehr wichtig: Er passte auf, dass die Nordsee und der Strand im Gleichgewicht blieben.

Eines Abends, als die Sonne glutrot im Meer versank, hörte Sandpiet ein leises Weinen. Er folgte dem Klang und entdeckte eine kleine Möwe, die sich in einem alten Fischernetz verfangen hatte. „Hab keine Angst“, sagte Sandpiet, „ich helfe dir.“ Mit einem kräftigen Ruck befreite er die Möwe, und dankbar flatterte sie auf. „Ich heiße Luma“, piepste sie, „und ich kenne ein Geheimnis: Unter den Pfahlbauten am Strand verbirgt sich ein Schatz – doch nur wer mutig ist, wird ihn finden.“

Neugierig stapfte Sandpiet in der Nacht zum Wasser. Die Wellen rauschten, und der Mond spiegelte sich im Watt. Plötzlich öffnete sich zwischen den Pfählen eine glitzernde Muschel. Darin funkelte kein Gold, sondern etwas viel Wertvolles: ein winziges Licht, so hell wie der Morgenstern. „Das ist das Herz des Strandes“, flüsterte Luma. „Solange es leuchtet, bleibt SPO die größte Sandkiste der Welt.“

Von diesem Tag an wusste Sandpiet, dass seine Aufgabe noch größer war, als er gedacht hatte: Er musste das Licht beschützen. Und so tanzt er bis heute durch die Dünen, spielt mit den Wellen und sorgt dafür, dass der Strand von St. Peter-Ording immer ein Ort bleibt, an dem Kinder lachen, Drachen steigen und Urlaubsträume wahr werden.

Und wenn ihr bei Sonnenuntergang ganz genau hinschaut, seht ihr vielleicht ein kleines Funkeln im Sand – das Lächeln von Sandpiet.

**Ende.**



**FÜR ELTERN: WEITERE MÄRCHEN ZUM VORLESEN FINDEN SIE ONLINE UNTER:**  
eiderstedter.de/informationen/magalog-maerchen



# Kleine Kinder, große Bauten

## AUF DER ERLEBNISPROMENADE IN ST. PETER-ORDING GIBT ES AN

**JEDER ECKE ETWAS NEUES:** Plätze zum Klettern, Wege zum Flitzen, Stationen zum Staunen. Schon der Spaziergang wird hier für Kinder zum Abenteuer – und für Eltern angenehm entspannt.

Im Erlebnishus geht es weiter: drinnen warten Spielecken und Kletterbereiche, draußen eine große Spiellandschaft direkt am Meer. Hier können Kinder ausprobieren, was sie wollen, während die Großen zuschauen, lachen und einfach mal durchatmen.

# Urlaub mit Hund

**AUCH FÜR HUNDE IST DIE GRÖSSTE SANDKISTE DER WELT EIN PARADIES. DAS MACHT ST. PETER-ORDING BEI HUND & HALTER SO BELIEBT.** Für die Zufriedenheit aller zwei- und vierbeinigen Gäste sorgen ein paar Regeln, die wir im Sinne aller Urlaubsgäste bitten zu beachten.

## AUSLAUFZONEN FÜR HUNDE

In SPO gibt es zwei große Hundeauslaufzonen am Strand. Die eine befindet sich am Strandabschnitt Bad, ca. 600 Meter links/südlich von der Seebrücke (bitte Ausschilderung beachten). Die andere befindet sich am Strandabschnitt Ording, ca. 800 Meter rechts/nördlich von den Pfahlbauten (bitte Ausschilderung beachten) bzw. 300 Meter vom Strandübergang Hungerhamm, wo es auch direkt einen Parkplatz (kostenpflichtig) gibt.

Ein weiteres Auslaufgebiet befindet sich am ehemaligen Schützenhaus in den Westmarken in SPO Bad. Dort gibt es ein prima eingezäuntes Freilaufgelände mit ca. 3000 Quadratmeter Fläche.

## TIERÄRZTE

**Dr. med. vet. Wolfram Gebhardt**, Bövergeest 105, SPO Böhl, 04863 95342 oder für Notfälle 0170 527 7799.

**Tierarztpraxis Nienaber**, Tönninger Straße 2, Garding, 04862 8787

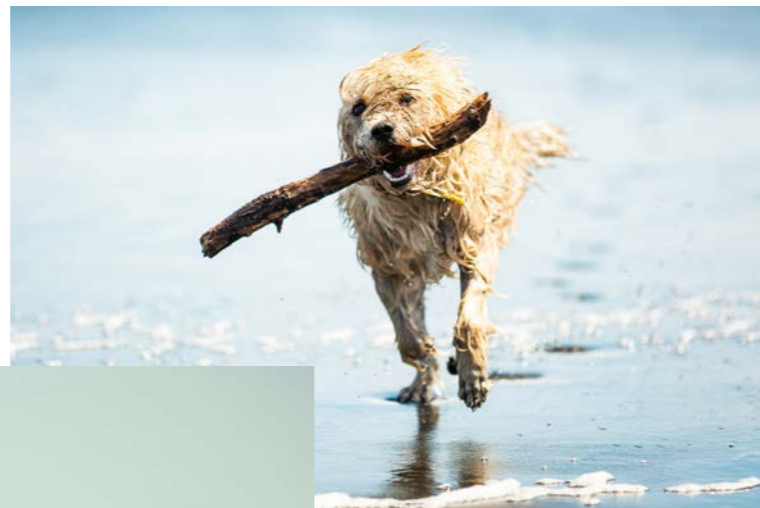

## HUNDE-REGELN IM FREIEN

In ganz St. Peter-Ording gilt die Leinenpflicht (für Hunde). Herrchen und Frauchen müssen alles mitnehmen, was Bello und Wauzi liegen lassen könnten – auch wenn es niemand gesehen hat. Die Gemeinde verteilt für diesen Zweck an über 60 Service-Stationen kostenlose Beutelchen.

## HUNDE-REGELN IM FERIENDOMIZIL

In entsprechend gekennzeichneten Domizilen dürfen Hunde mitgebracht werden. Jedoch müssen die lieben Vierbeiner vorher angemeldet werden. Unangemeldete Hunde oder gar Hunde in Nicht-Haustier-Domizilen führen zur sofortigen Beendigung des Mietvertrags und dem Auszug aus dem Objekt. In letzterem Fall kann es zu Schadenszahlungen kommen, da unter unseren Gäste auch Tierhaarallergiker sind, die sich auf die 100 prozentige Einhaltung der Tierordnungen verlassen müssen.

Hunde dürfen sich nur auf der unteren Wohnzimmer-Etage des Domizils aufhalten und nicht auf Stühlen, Sofas oder Betten ruhen. Bitte achten Sie darauf, dass dies ausnahmslos eingehalten wird, da Herrchen und Frauchen sonst die Kosten für den erhöhten Reinigungsaufwand nachträglich bezahlen müssen.

Andere Haustiere als Hunde sind in unseren Domizilen leider nicht zugelassen. Wir bitten um Ihr Verständnis.

**TIPP: HIER FINDEN SIE ALLE DOMIZILE, IN DENEN HUNDE HERZLICH WILLKOMMEN SIND.**  
eiderstedter.de/Informationen/Domizile-mit-Hund





**DER ORTSTEIL BAD WIRD AUCH ALS KURZENTRUM BEZEICHNET.**

Hier eröffnete 1877 das erste Hotel und legte damit den Grundstein für den damals noch jungen Fremdenverkehr auf Eiderstedt. Heute befinden sich in Bad viele Urlaubshighlights wie zum Beispiel das preisgekrönte Freizeit- und Erlebnisbad „Dünen-Therme“ mit der großen Saunalandschaft oder das Gesundheits- und Wellnesszentrum für alle, die es mit der Erholung im Urlaub wirklich ernst meinen. Zu ausgedehnten Spaziergängen laden die moderne Erlebnis-Promenade mit dem sehenswerten Erlebnis-Hus, die einmalig lange Seebrücke und der schöne weite Strandabschnitt ein, an dem auch gut und gerne gebadet wird. Für kulturelle Bereicherung sorgt das Veranstaltungszentrum „Dünen-Hus“, in dem regelmäßig interessante und unterhaltsame Events angeboten werden. Wer lieber kulinarischen Genüsse frönt oder etwas shoppen möchte, findet in Bad viele gute Restaurants und Cafés oder bummelt entlang der Schaufenster der Geschäfte.

Unsere Domizile im Ortsteil Bad sind ideal für alle, die mitten drin statt nur dabei sein möchten.

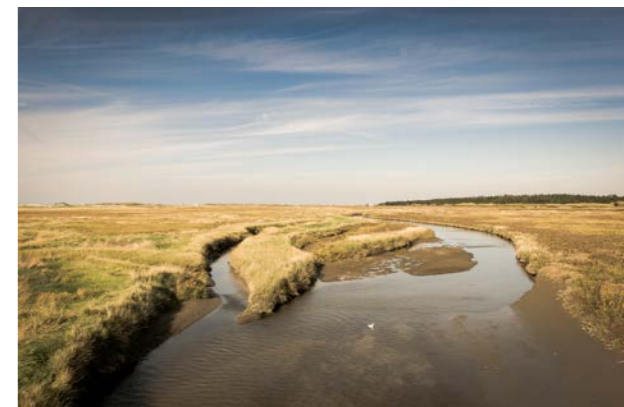

Bad

3 48 m<sup>2</sup> 1000 m Alter Badweg 11, St. Peter-Bad

Objekt-ID: 003-003



### Haus Atlantic Whg. 203 „5 Pfahlbautenblick“

Wunderschöner Panorama-Meerblick vom 13. OG (mit Fahrstuhl). Wohnung mit Wohn-/Esszimmer und Küche, Schlafzimmer mit Doppelbett, Kinderzimmer mit Einzelbett, Dusche/WC und Südwest-Balkon. Weniger als 15 Gehminuten zum Kurzentrum.

- 2 Schlafz. Meerblick Balkon Geschirrspüler
- Smart-TV Pkw-Stellplatz
- Fahrradabstellmöglichkeit E-Direkt-Heizung
- Wäschetrockner Waschmaschine Fahrstuhl

Saison	A	B	C	D	E	F
Tag	129 €	123 €	108 €	97 €	102 €	129 €
Woche	1075 €	1033 €	928 €	851 €	886 €	1075 €

Personenzuschlag\*: 5,00 € pro Person/Tag ab der 2. Person

**Saisonschnäppchen\***  
Verfügbarkeit & aktuelle Preise:  
[eiderstedter.de](http://eiderstedter.de)



4 47 m<sup>2</sup> 1000 m Alter Badweg 11, St. Peter-Bad

Objekt-ID: 003-009



### Haus Atlantic Wohnung 202

Dieses Domizil wird umfassend renoviert! Traumhafter Meerblick vom obersten Geschoss. Die Wohnung hat ein Wohn-/Esszimmer, einen davon getrennten Schlafbereich mit Doppelbett, eine gut ausgestattete Küche, ein modernes Duschbad und einen Balkon.

- 2 Schlafz. Meerblick Balkon Geschirrspüler
- Pkw-Stellplatz Fahrradabstellmöglichkeit
- E-Nachtspeicherofen Wäschetrockner
- Waschmaschine Fahrstuhl

Saison	A	B	C	D	E	F
Tag	74 €	74 €	54 €	54 €	74 €	74 €
Woche	688 €	688 €	548 €	548 €	688 €	688 €

Personenzuschlag\*: 5,00 € pro Person/Tag ab der 2. Person

**Saisonschnäppchen\***  
Verfügbarkeit & aktuelle Preise:  
[eiderstedter.de](http://eiderstedter.de)

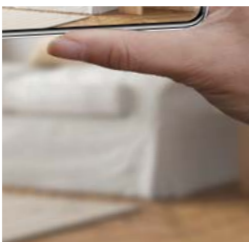

4 41 m<sup>2</sup> 1000 m Alter Badweg 13, St. Peter-Bad

Objekt-ID: 003-011

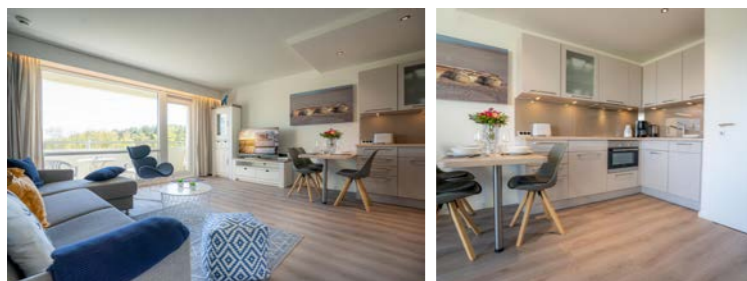

### Haus Atlantic Wohnung 253 „Frische Brise“

Einen schönen Ausblick ins Grüne haben Sie in dieser exklusiven Fewo im 3. OG. Mit einem Wohn-/Schlafzimmer mit Schlafsofa und offener Küche, einem Schlafzimmer mit franz. Doppelbett, Dusche/WC und Balkon nach Südosten.

- Balkon Induktionsfelder Geschirrspüler
- Pkw-Stellplatz Fahrradabstellmöglichkeit
- Infrarot-Heizung Wäschetrockner
- Waschmaschine Fahrstuhl

Saison	A	B	C	D	E	F
Tag	98 €	98 €	98 €	89 €	89 €	110 €
Woche	811 €	811 €	811 €	748 €	748 €	895 €

Personenzuschlag\*: 5,00 € pro Person/Tag ab der 3. Person

**Saisonschnäppchen\***  
Verfügbarkeit & aktuelle Preise:  
[eiderstedter.de](http://eiderstedter.de)

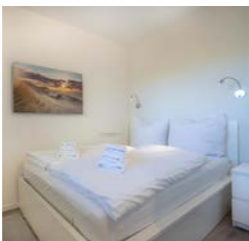

4 64 m<sup>2</sup> 1000 m Alter Badweg 11, St. Peter-Bad

Objekt-ID: 003-012



### Haus Atlantic Wohnung 91 „Gegen den Wind“

Sehr schöne, ansprechend eingerichtete Wohnung im 6. OG mit West-Balkon. Sie verfügt über ein Wohnzimmer, ein Schlafzimmer mit Doppelbett, ein weiteres Schlafzimmer mit ausziehbarem Schlafsofa, eine Küche sowie ein Duschbad.

Saison	A	B	C	D	E	F
Tag	88 €	88 €	78 €	78 €	78 €	88 €
Woche	781 €	781 €	711 €	711 €	711 €	781 €

Personenzuschlag\*: 5,00 € pro Person/Tag ab der 3. Person

**Saisonschnäppchen\***  
Verfügbarkeit & aktuelle Preise:  
[eiderstedter.de](http://eiderstedter.de)

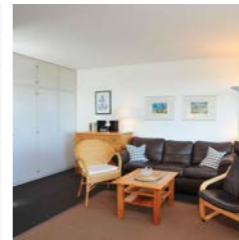

- 2 Schlafz. Meerblick Balkon Geschirrspüler
- Pkw-Stellplatz Fahrradabstellmöglichkeit
- E-Nachtspeicherofen Wäschetrockner
- Waschmaschine Fahrstuhl

4 47 m<sup>2</sup> 1000 m Alter Badweg 11, St. Peter-Bad

Objekt-ID: 003-026



### Haus Atlantic Wohnung 100

Zentral aber ruhig. Schöner Meerblick vom Balkon nach Südwesten. Die Wohnung im 6. OG bietet ein Wohnzimmer mit offener Küche, einen durch einen Vorhang abgeteilten Schlafbereich, ein Kinderzimmer mit Etagenbetten sowie ein Duschbad.

Saison	A	B	C	D	E	F
Tag	110 €	100 €	85 €	85 €	100 €	110 €
Woche	940 €	870 €	765 €	765 €	870 €	940 €

Personenzuschlag\*: 5,00 € pro Person/Tag ab der 2. Person

**Saisonschnäppchen\***  
Verfügbarkeit & aktuelle Preise:  
[eiderstedter.de](http://eiderstedter.de)



- 2 Schlafz. Meerblick Balkon Geschirrspüler
- Pkw-Stellplatz Fahrradabstellmöglichkeit
- E-Nachtspeicherofen Wäschetrockner
- Waschmaschine Fahrstuhl

3 47 m<sup>2</sup> 1000 m Alter Badweg 11, St. Peter-Bad

Objekt-ID: 003-062



### Haus Atlantic Wohnung 65

Einen schönen Ausblick haben Sie in dieser gemütlichen Wohnung im 4. OG mit Westbalkon in Strandnähe. Es gibt zwei Schlafzimmer mit Einzelbetten, eine offene Küche, Duschbad mit WC. Kostenloser Tennisplatz am Haus vorhanden.

Saison	A	B	C	D	E	F
Tag	79 €	79 €	69 €	69 €	79 €	79 €
Woche	688 €	688 €	618 €	618 €	688 €	688 €

Personenzuschlag\*: 5,00 € pro Person/Tag ab der 3. Person

**Saisonschnäppchen\***  
Verfügbarkeit & aktuelle Preise:  
[eiderstedter.de](http://eiderstedter.de)

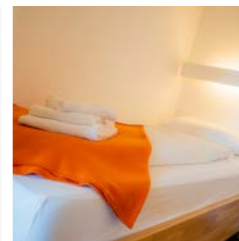

- 2 Schlafz. Balkon Pkw-Stellplatz
- Fahrradabstellmöglichkeit E-Direkt-Heizung
- Handtuchwärmer Wäschetrockner
- Waschmaschine Fahrstuhl

\* Informationen und Erläuterungen finden Sie auf den hinteren Umschlagseiten.

4 47 m<sup>2</sup> 1000 m Alter Badweg 11, St. Peter-Bad

Objekt-ID: 003-063



### Haus Atlantic

#### Wohnung 63

Moderne, helle Wohnung mit schöner Aussicht aus dem 4. OG. Die Wohnung hat ein Wohn-/Schlafzimmer mit einem durch einen Vorhang abgetrennten Schlafbereich mit Doppelbett, ein Kinderzimmer mit Etagenbetten, eine Küche, Dusche/WC und einen Balkon nach Westen.

- 2 Schlafz. Balkon Pkw-Stellplatz
- Fahrradabstellmöglichkeit E-Nachtspeicherofen
- Handtuchwärmer Wäschetrockner
- Waschmaschine Fahrstuhl

Saison	A	B	C	D	E	F
Tag	84 €	84 €	74 €	74 €	84 €	84 €
Woche	758 €	758 €	688 €	688 €	758 €	758 €

Personenzuschlag\*: 5,00 € pro Person/Tag ab der 2. Person



Saisonschnäppchen\*  
Verfügbarkeit & aktuelle Preise:  
eiderstedter.de

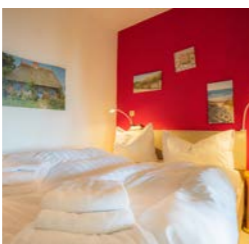

2 47 m<sup>2</sup> 1000 m Alter Badweg 11, St. Peter-Bad

Objekt-ID: 003-067



### Haus Atlantic

#### Wohnung 148

Hochwertiges Urlaubsdomizil im 9. OG mit herrlichem Meerblick vom schönen Südost-Balkon. Wohnzimmer mit offener Küche, zwei Schlafzimmer und ein Duschbad. Ideal für einen Verwöhn-Urlaub zu zweit.

- 2 Schlafz. Meerblick Balkon Induktionsfelder
- Geschirrspüler Pay-TV Smart-TV Pkw-Stellplatz
- Fahrradabstellmöglichkeit E-Direkt-Heizung
- Wäschetrockner Waschmaschine Fahrstuhl

Saison	A	B	C	D	E	F
Tag	132 €	132 €	132 €	100 €	100 €	132 €
Woche	1059 €	1059 €	1059 €	835 €	835 €	1059 €

Personenzuschlag\*: 5,00 € pro Person/Tag ab der 2. Person



Saisonschnäppchen\*  
Verfügbarkeit & aktuelle Preise:  
eiderstedter.de



3 47 m<sup>2</sup> 1000 m Alter Badweg 11, St. Peter-Bad

Objekt-ID: 003-072

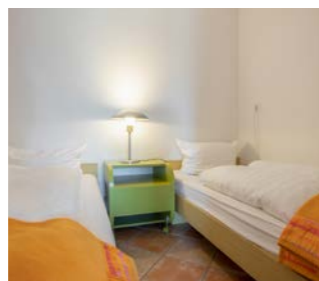
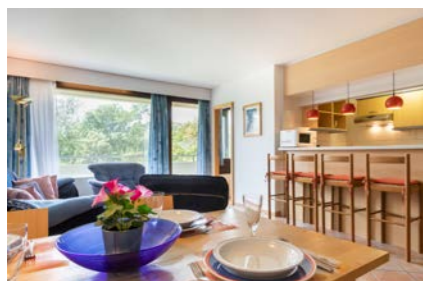

### Haus Atlantic

#### Wohnung 5

Gemütliches Domizil im Hochparterre. Mit Balkon zur Westseite. Die Wohnung besteht aus einem Wohnzimmer, einem Schlafzimmer mit zwei Einzelbetten, einem Schlafzimmer mit einem Einzelbett, der Küche und dem Duschbad. Wenige Gehminuten zum nächsten Deichübergang.

- 2 Schlafz. Balkon Pkw-Stellplatz
- Fahrradabstellmöglichkeit E-Nachtspeicherofen
- Wäschetrockner Waschmaschine Fahrstuhl

Saison	A	B	C	D	E	F
Tag	62 €	62 €	47 €	47 €	62 €	62 €
Woche	625 €	625 €	520 €	520 €	625 €	625 €

Personenzuschlag\*: 8,00 € pro Person/Tag ab der 2. Person



Saisonschnäppchen\*  
Verfügbarkeit & aktuelle Preise:  
eiderstedter.de



4 47 m<sup>2</sup> 1000 m Alter Badweg 11, St. Peter-Bad

Objekt-ID: 003-078

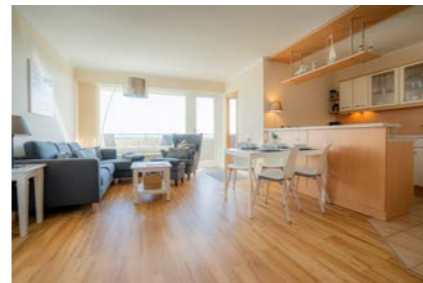

### Haus Atlantic

#### Wohnung 135 „Studio am Meer“

Genießen Sie den Meerblick nach Südosten aus dem 8. OG. Beide Leuchttürme sind zu sehen. Die Wohnung hat ein Wohn-/Esszimmer mit offener Küche, ein Doppelbett-Schlafzimmer, ein Etagenbetten-Schlafzimmer sowie ein Duschbad.

- 2 Schlafz. Meerblick Balkon Geschirrspüler
- Pkw-Stellplatz Fahrradabstellmöglichkeit
- E-Nachtspeicherofen Wäschetrockner
- Waschmaschine Fahrstuhl

Saison	A	B	C	D	E	F
Tag	117 €	107 €	87 €	87 €	102 €	117 €
Woche	989 €	919 €	779 €	779 €	884 €	989 €

Personenzuschlag\*: 5,00 € pro Person/Tag ab der 2. Person



Saisonschnäppchen\*  
Verfügbarkeit & aktuelle Preise:  
eiderstedter.de

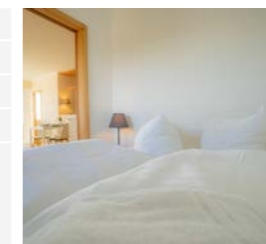

4 47 m<sup>2</sup> 1000 m Alter Badweg 11, St. Peter-Bad

Objekt-ID: 003-079



### Haus Atlantic

#### Wohnung 80

Einfache, gemütlich Fewo im 5. OG mit Meerblick und weitem Ausblick über SPO. Es gibt ein Wohnzimmer mit Schlafsofa, ein Schlafzimmer mit Einzelbetten, ein Kinderzimmer mit Schlafsesseln, eine Küche mit Geschirrspüler, Dusche/WC und einen West-Balkon.

- 2 Schlafz. Meerblick Balkon Geschirrspüler
- Smart-TV Pkw-Stellplatz
- Fahrradabstellmöglichkeit E-Nachtspeicherofen
- Wäschetrockner Waschmaschine Fahrstuhl

Saison	A	B	C	D	E	F
Tag	75 €	75 €	72 €	72 €	75 €	75 €
Woche	695 €	695 €	674 €	674 €	695 €	695 €

Personenzuschlag\*: 5,00 € pro Person/Tag ab der 2. Person



Saisonschnäppchen\*  
Verfügbarkeit & aktuelle Preise:  
eiderstedter.de

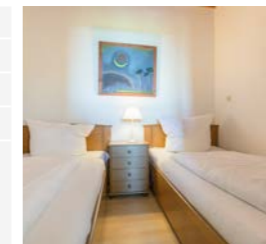

4 47 m<sup>2</sup> 1000 m Alter Badweg 11, St. Peter-Bad

Objekt-ID: 003-082



### Haus Atlantic

#### Wohnung 93

Wohnung im 6. OG nach Westen. In der ansprechend eingerichteten Wohnung sind ein Wohn-/Esszimmer mit einem durch einen Vorhang getrennten Schlafbereich mit zwei Einzelbetten, ein Kinderzimmer mit zwei Einzelbetten, Küche und Dusche/WC.

- 2 Schlafz. Meerblick Balkon Geschirrspüler
- Pkw-Stellplatz Fahrradabstellmöglichkeit
- E-Direkt-Heizung Wäschetrockner
- Waschmaschine Fahrstuhl

Saison	A	B	C	D	E	F
Tag	116 €	116 €	103 €	103 €	116 €	116 €
Woche	982 €	982 €	891 €	891 €	982 €	982 €

Personenzuschlag\*: 5,00 € pro Person/Tag ab der 2. Person



Saisonschnäppchen\*  
Verfügbarkeit & aktuelle Preise:  
eiderstedter.de



\* Informationen und Erläuterungen finden Sie auf den hinteren Umschlagseiten.

4 47 m<sup>2</sup> 1000 m Alter Badweg 11, St. Peter-Bad

Objekt-ID: 003-091



### Haus Atlantic Wohnung 130

Schöne Fewo im 8. OG mit herrlichem Ausblick nach Südwesten aufs Meer. Die Wohnung hat ein Wohn-/Schlafzimmer mit einem durch einen Vorhang abgetrennten Schlafbereich mit zwei Einzelbetten, ein Kinderzimmer mit Etagenbetten, eine Küche, Dusche/WC und einen Balkon.

- 2 Schlafz. Meerblick Balkon Geschirrspüler
- Pkw-Stellplatz Fahrradabstellmöglichkeit
- E-Nachtspeicherofen Wäschetrockner
- Waschmaschine Fahrstuhl

Saison	A	B	C	D	E	F
Tag	87 €	85 €	75 €	75 €	80 €	90 €
Woche	786 €	772 €	702 €	702 €	737 €	807 €

Personenzuschlag\*: 6,00 € pro Person/Tag ab der 2. Person



Saisonschnäppchen\*  
Verfügbarkeit & aktuelle Preise:  
eiderstedter.de

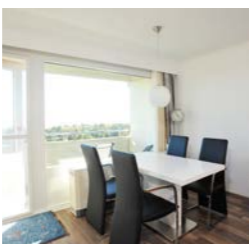

4 47 m<sup>2</sup> 1000 m Alter Badweg 11, St. Peter-Bad

Objekt-ID: 003-092



### Haus Atlantic Wohnung 178

Gemütliche Wohnung mit schönem Ausblick vom 11. OG auf die Nordsee. Wohnzimmer mit einem durch eine Schiebetür getrennten Schlafbereich, Kinderzimmer mit Etagenbetten, offene Küche, Duschbad mit WC.

- 2 Schlafz. Meerblick Balkon Geschirrspüler
- Pkw-Stellplatz Fahrradabstellmöglichkeit
- E-Nachtspeicherofen Handtuchwärmer
- Wäschetrockner Waschmaschine Fahrstuhl

Saison	A	B	C	D	E	F
Tag	104 €	104 €	89 €	89 €	104 €	104 €
Woche	898 €	898 €	793 €	793 €	898 €	898 €

Personenzuschlag\*: 5,00 € pro Person/Tag ab der 2. Person



Saisonschnäppchen\*  
Verfügbarkeit & aktuelle Preise:  
eiderstedter.de

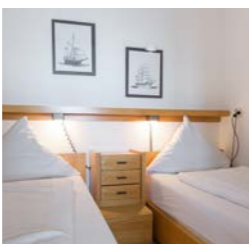

4 47 m<sup>2</sup> 1000 m Alter Badweg 11, St. Peter-Bad

Objekt-ID: 003-093



### Haus Atlantic Wohnung 187

Schöne Fewo im 12. OG mit herrlichem Blick über Dünen, Wälder und Salzwiesen. Wohn-/Esszimmer mit einem abgetrennten Schlafbereich mit zwei Einzelbetten, ein Schlafzimmer mit zwei Einzelbetten, Küche, Dusche/WC und Balkon nach Westen.

- 2 Schlafz. Meerblick Balkon Geschirrspüler
- Pkw-Stellplatz Fahrradabstellmöglichkeit
- E-Nachtspeicherofen Wäschetrockner
- Waschmaschine Fahrstuhl

Saison	A	B	C	D	E	F
Tag	110 €	100 €	90 €	90 €	100 €	110 €
Woche	940 €	870 €	800 €	800 €	870 €	940 €

Personenzuschlag\*: 5,00 € pro Person/Tag ab der 2. Person



Saisonschnäppchen\*  
Verfügbarkeit & aktuelle Preise:  
eiderstedter.de

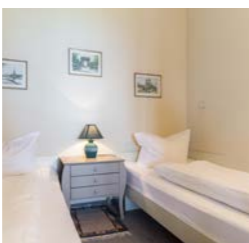

3 47 m<sup>2</sup> 1000 m Alter Badweg 11, St. Peter-Bad

Objekt-ID: 003-123



### Haus Atlantic Wohnung 182 „Sundowner“

Exklusive Fewo im 12. OG des Hauses Atlantik mit schönem Meerblick. Es gibt ein Wohnzimmer mit einem abgetrennten Schlafbereich, ein kleines Schlafzimmer mit einem Einzelbett, eine offene Einbauküche und Dusche/WC. Westbalkon.

- 2 Schlafz. Meerblick Balkon Geschirrspüler
- Pkw-Stellplatz Fahrradabstellmöglichkeit
- E-Nachtspeicherofen Handtuchwärmer
- Wäschetrockner Waschmaschine Fahrstuhl

Saison	A	B	C	D	E	F
Tag	108 €	108 €	93 €	93 €	108 €	108 €
Woche	926 €	926 €	821 €	821 €	926 €	926 €

Personenzuschlag\*: 5,00 € pro Person/Tag ab der 2. Person



Saisonschnäppchen\*  
Verfügbarkeit & aktuelle Preise:  
eiderstedter.de

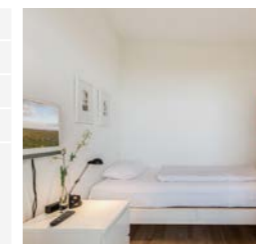

4 47 m<sup>2</sup> 1000 m Alter Badweg 11, St. Peter-Bad

Objekt-ID: 003-128

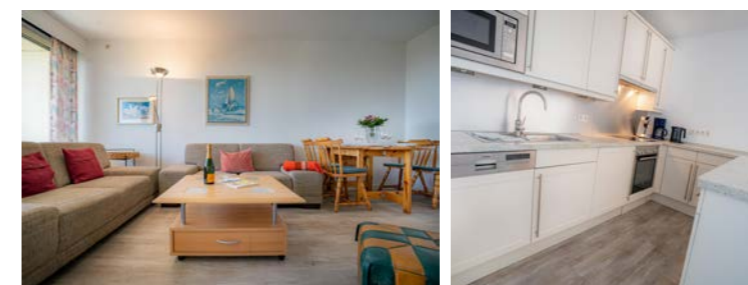

### Haus Atlantic Wohnung 143

Schöne Wohnung mit Meerblick aus allen Räumen. Diese Wohnung im 9. OG mit Südwest-Balkon hat ein Wohn-/Esszimmer mit offener Küche, einen getrennten Schlafbereich mit zwei Einzelbetten, ein Kinderzimmer mit Etagenbetten sowie ein Duschbad.

- 2 Schlafz. Meerblick Balkon Geschirrspüler
- Pkw-Stellplatz Fahrradabstellmöglichkeit
- E-Nachtspeicherofen Wäschetrockner
- Waschmaschine Fahrstuhl

Saison	A	B	C	D	E	F
Tag	111 €	100 €	84 €	84 €	100 €	111 €
Woche	947 €	870 €	758 €	758 €	870 €	947 €

Personenzuschlag\*: 5,00 € pro Person/Tag ab der 2. Person



Saisonschnäppchen\*  
Verfügbarkeit & aktuelle Preise:  
eiderstedter.de



4 47 m<sup>2</sup> 1000 m Alter Badweg 11, St. Peter-Bad

Objekt-ID: 003-129

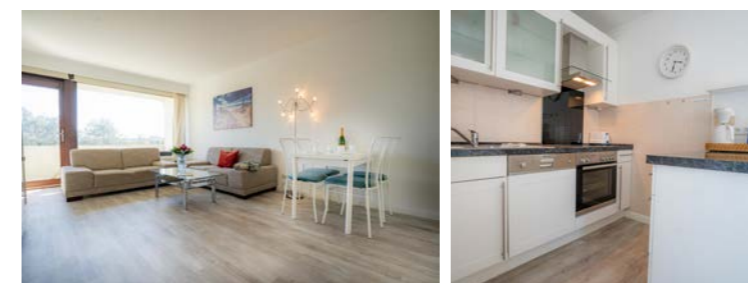

### Haus Atlantic Wohnung 53

Nur 15 Gehminuten zur Strandpromenade. Diese ansprechende Wohnung im 3. OG mit Südwest-Balkon besitzt ein Wohn- und Esszimmer mit offener Küche, einen getrennten Schlafbereich mit zwei Einzelbetten, ein Kinderzimmer mit Etagenbetten und ein Duschbad.

- 2 Schlafz. Balkon Geschirrspüler Pkw-Stellplatz
- Fahrradabstellmöglichkeit E-Nachtspeicherofen
- Wäschetrockner Waschmaschine Fahrstuhl

Saison	A	B	C	D	E	F
Tag	79 €	79 €	69 €	69 €	79 €	79 €
Woche	723 €	723 €	653 €	653 €	723 €	723 €

Personenzuschlag\*: 5,00 € pro Person/Tag ab der 2. Person



Saisonschnäppchen\*  
Verfügbarkeit & aktuelle Preise:  
eiderstedter.de

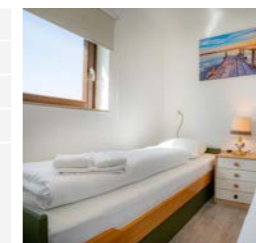

4 41 m<sup>2</sup> 1000 m Alter Badweg 15, St. Peter-Bad

Objekt-ID: 003-139



### Haus Atlantic Wohnung 254 „Kleine Auszeit“

Die Dünentherme und Strandpromenade erreichen Sie in nur 15 Gehminuten. Diese Wohnung im 3. OG hat ein Wohnzimmer mit Komfort-Schlafsofa, ein Schlafzimmer mit Doppelbett, eine offene Küche, ein Bad mit Dusche/WC und einen schönen Balkon nach Südosten.

- Balkon Induktionsfelder Geschirrspüler
- Smart-TV Pkw-Stellplatz
- Fahrradabstellmöglichkeit E-Direkt-Heizung
- Handtuchwärmer Wäschetrockner
- Waschmaschine Fahrstuhl

Saison	A	B	C	D	E	F
Tag	89 €	89 €	84 €	79 €	89 €	89 €
Woche	804 €	804 €	769 €	734 €	804 €	804 €

Personenzuschlag\*: 8,00 € pro Person/Tag ab der 2. Person



Saisonschnäppchen\*  
Verfügbarkeit & aktuelle Preise:  
eiderstedter.de

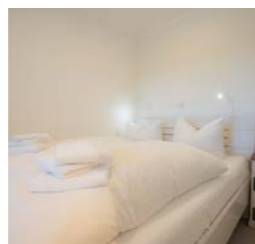

3 47 m<sup>2</sup> 1000 m Alter Badweg 11, St. Peter-Bad

Objekt-ID: 003-290

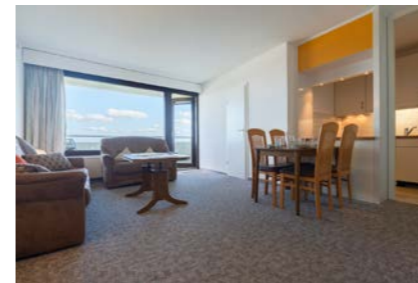

### Haus Atlantic Wohnung 193

Ferienwohnung zur Südostseite – mit tollem Meerblick aus dem 12. OG. Die Wohnung hat ein Wohn-/Esszimmer mit einem abgetrennten Schlafbereich mit zwei Einzelbetten, ein weiteres Zimmer mit platzsparendem Klappbett, Küche, Dusche/WC sowie einen Balkon.

- 2 Schlafz. Meerblick Balkon Geschirrspüler
- Pkw-Stellplatz Fahrradabstellmöglichkeit
- E-Nachtspeicherofen Wäschetrockner
- Waschmaschine Fahrstuhl

Saison	A	B	C	D	E	F
Tag	84 €	84 €	84 €	79 €	79 €	84 €
Woche	723 €	723 €	723 €	688 €	688 €	723 €

Personenzuschlag\*: 5,00 € pro Person/Tag ab der 3. Person



Saisonschnäppchen\*  
Verfügbarkeit & aktuelle Preise:  
eiderstedter.de

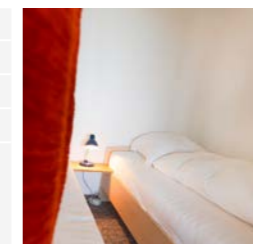

4 47 m<sup>2</sup> 1000 m Alter Badweg 11, St. Peter-Bad

Objekt-ID: 003-141



### Haus Atlantic Wohnung 92

Ansprechende Fewo im 6. OG nach Westen – mit herrlichem Blick über Dünen, Wälder und Meer. Es gibt ein Wohn-/Esszimmer mit offener Küche, einen getrennten Schlafbereich mit zwei Einzelbetten, ein Kinderzimmer mit Etagenbetten, ein Duschbad und einen Balkon.

- 2 Schlafz. Meerblick Balkon Geschirrspüler
- Pkw-Stellplatz Fahrradabstellmöglichkeit
- E-Nachtspeicherofen Wäschetrockner
- Waschmaschine Fahrstuhl

Saison	A	B	C	D	E	F
Tag	79 €	79 €	69 €	69 €	79 €	79 €
Woche	723 €	723 €	653 €	653 €	723 €	723 €

Personenzuschlag\*: 5,00 € pro Person/Tag ab der 2. Person



Saisonschnäppchen\*  
Verfügbarkeit & aktuelle Preise:  
eiderstedter.de

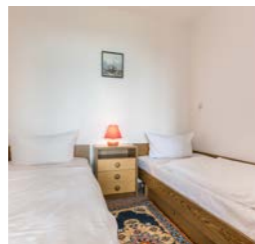

3 47 m<sup>2</sup> 1000 m Alter Badweg 11, St. Peter-Bad

Objekt-ID: 003-311



### Haus Atlantic *Frisch renoviert!* Wohnung 146 „Meerblick SPO“

Eck-Wohnung mit traumhaftem Meerblick aus allen Räumen. Die Fewo im 9. OG verfügt über ein Wohn-/Esszimmer mit offener Küche, zwei Schlafzimmer je mit Außenfenster und Tür, ein Duschbad (Dusche/WC) und einen Balkon nach Südwesten. Privater Fahrradkeller nutzbar.

- 2 Schlafz. Meerblick Balkon Geschirrspüler
- Smart-TV Pkw-Stellplatz
- abschliessbare Fahrradabstellm. E-Direkt-Heizung
- Handtuchwärmer Wäschetrockner
- Waschmaschine Fahrstuhl

Saison	A	B	C	D	E	F
Tag	115 €	115 €	100 €	100 €	110 €	110 €
Woche	975 €	975 €	870 €	870 €	940 €	940 €

Personenzuschlag\*: 5,00 € pro Person/Tag ab der 2. Person



Verfügbarkeit & aktuelle Preise:  
eiderstedter.de

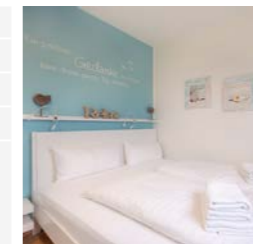

4 41 m<sup>2</sup> 1000 m Alter Badweg 15, St. Peter-Bad

Objekt-ID: 003-286



### Haus Atlantic Wohnung 274 „Kleiner Leuchtturm“

Gemütliche Wohnung im 1. OG mit Balkon nach Südosten. Wohn-/Schlafzimmer mit Schlafsofa und offener Küche, Schlafzimmer mit zwei Einzelbetten, Dusche/WC. Ruhig, zentral, 15 Min. zum Strand, Kur- und Dorfzentrum.

- Balkon Pkw-Stellplatz Fahrradabstellmöglichkeit
- E-Nachtspeicherofen Wäschetrockner
- Waschmaschine Fahrstuhl

Saison	A	B	C	D	E	F
Tag	75 €	75 €	65 €	60 €	65 €	75 €
Woche	692 €	692 €	622 €	587 €	622 €	692 €

Personenzuschlag\*: 6,00 € pro Person/Tag ab der 2. Person



Saisonschnäppchen\*  
Verfügbarkeit & aktuelle Preise:  
eiderstedter.de

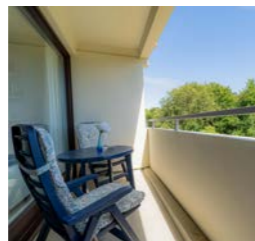

4 47 m<sup>2</sup> 1000 m Alter Badweg 11, St. Peter-Bad

Objekt-ID: 003-363



### Haus Atlantic Wohnung 17 „Regina“

Komfortable Wohnung zur Westseite – mit schönem Waldblick aus dem 1. OG. Es gibt ein Wohn-/Esszimmer mit offener Küche, einen getrennten Schlafbereich mit zwei Einzelbetten, ein weiteres Schlafzimmer mit Etagenbetten, ein Duschbad und einen Balkon.

- 2 Schlafz. Balkon Geschirrspüler Pkw-Stellplatz
- Fahrradabstellmöglichkeit E-Nachtspeicherofen
- Wäschetrockner Waschmaschine Fahrstuhl

Saison	A	B	C	D	E	F
Tag	79 €	79 €	64 €	64 €	79 €	79 €
Woche	723 €	723 €	618 €	618 €	723 €	723 €

Personenzuschlag\*: 5,00 € pro Person/Tag ab der 2. Person



Saisonschnäppchen\*  
Verfügbarkeit & aktuelle Preise:  
eiderstedter.de

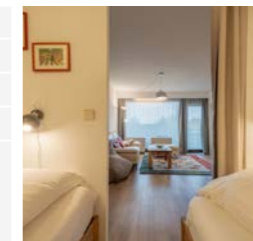

\* Informationen und Erläuterungen finden Sie auf den hinteren Umschlagseiten.

4 47 m<sup>2</sup> 1000 m Alter Badweg 11, St. Peter-Bad

Objekt-ID: 003-505



Saison	A	B	C	D	E	F
Tag	120 €	105 €	90 €	80 €	90 €	120 €
Woche	975 €	870 €	765 €	695 €	765 €	975 €



Saisonschnäppchen\*  
Verfügbarkeit & aktuelle Preise:  
eiderstedter.de

## Haus Atlantic Wohnung 145 „Bibi Loft“

Exklusiv eingerichtete Wohnung mit traumhaftem Meerblick. Die Fewo im 9. OG verfügt über ein Wohn-/Esszimmer mit offener Küche, zwei getrennte Schlafzimmer, ein Duschbad (Dusche/WC) und einen Balkon nach Südwesten.

- 2 Schlafz. Meerblick Balkon Geschirrspüler Smart-TV Pkw-Stellplatz
- Fahrradabstellmöglichkeit E-Direkt-Heizung Handtuchwärmer Wäschetrockner
- Waschmaschine Fahrstuhl

*Neu!*

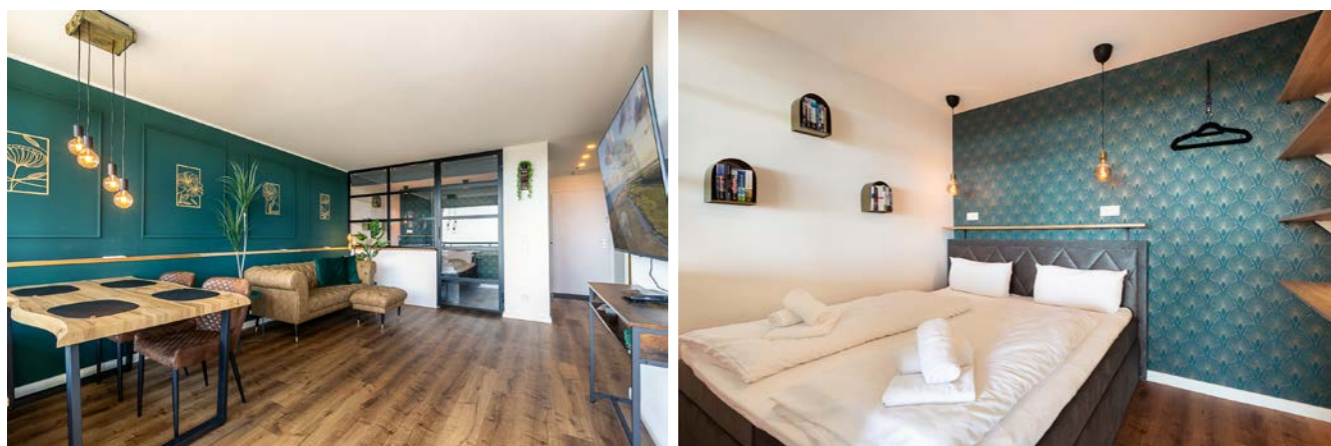

4 47 m<sup>2</sup> 1000 m Alter Badweg 11, St. Peter-Bad

Objekt-ID: 003-378

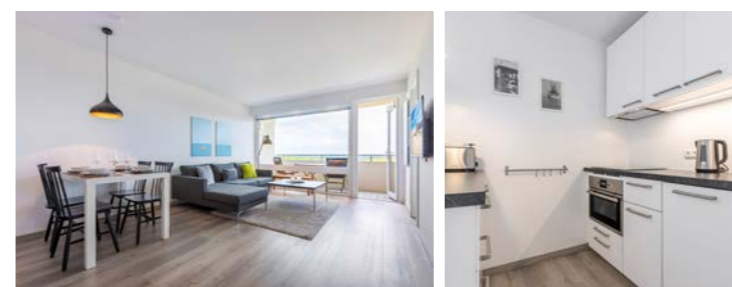

Saison	A	B	C	D	E	F
Tag	115 €	115 €	95 €	95 €	115 €	115 €
Woche	975 €	975 €	835 €	835 €	975 €	975 €



Saisonschnäppchen\*  
Verfügbarkeit & aktuelle Preise:  
eiderstedter.de

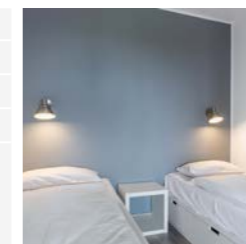

## Haus Atlantic Wohnung 133 „Nordmeer“

Exklusiv eingerichtete Fewo im 8. OG mit schönem Meerblick nach Südosten, nur wenige Gehminuten vom Badestrand entfernt. Zwei Schlafzimmer, ein modernes Bad mit Fußbodenheizung. Verwöhnen Sie sich im Urlaub mit dem traumhaften Ausblick auf die Nordsee.

- 2 Schlafz. Meerblick Balkon Geschirrspüler
- Smart-TV Pkw-Stellplatz
- Fahrradabstellmöglichkeit Infrarot-Heizung
- Handtuchwärmer Wäschetrockner
- Waschmaschine Fahrstuhl

3 47 m<sup>2</sup> 1000 m Alter Badweg 11, St. Peter-Bad

Objekt-ID: 003-407

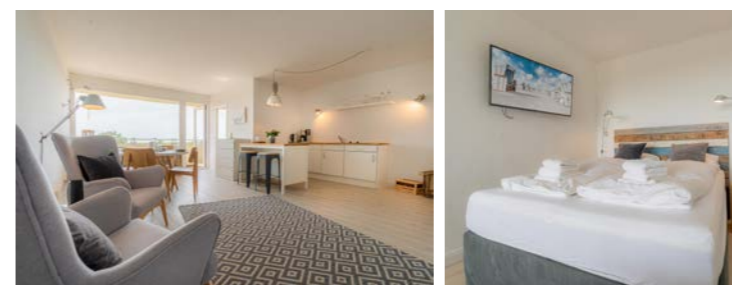

Saison	A	B	C	D	E	F
Tag	92 €	92 €	87 €	87 €	92 €	92 €
Woche	814 €	814 €	779 €	779 €	814 €	814 €



Saisonschnäppchen\*  
Verfügbarkeit & aktuelle Preise:  
eiderstedter.de

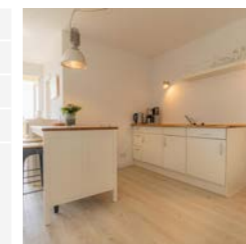

## Haus Atlantic Wohnung 84 „Küstenherz“

Sehr geschmackvoll eingerichtete und hochwertig ausgestattete Fewo im 5. OG. Verwöhnen Sie Ihren Sinn für Ästhetik. Genießen Sie den Blick aufs Meer vom Südwest-Balkon und aus dem Wohnzimmer. Die moderne Küche ist kompakt und platzsparend. Nur wenige Gehminuten zum nächsten Deichübergang.

- 2 Schlafz. Meerblick Balkon Geschirrspüler
- Smart-TV Pkw-Stellplatz
- Fahrradabstellmöglichkeit E-Nachtspeicherofen
- Wäschetrockner Waschmaschine Fahrstuhl

4 47 m<sup>2</sup> 1000 m Alter Badweg 11, St. Peter-Bad

Objekt-ID: 003-419

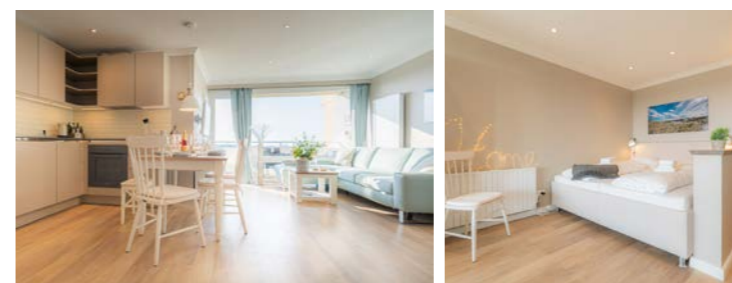

Saison	A	B	C	D	E	F
Tag	140 €	109 €	95 €	95 €	109 €	140 €
Woche	1115 €	898 €	800 €	800 €	898 €	1115 €



Saisonschnäppchen\*  
Verfügbarkeit & aktuelle Preise:  
eiderstedter.de

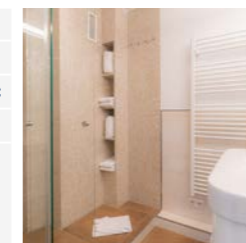

## Haus Atlantic Wohnung 94 „Hideaway94“

Sehr hochwertig und geschmackvoll eingerichtete Fewo im 6. OG – mit herrlichem Meerblick vom Südwest-Balkon. Von der Kaffeemaschine bis zur Alexa-Sprachsteuerung werden hier die höchsten Ansprüche erfüllt. Verwöhnen Sie sich in Ihrem Urlaub mit dem besonderen Komfort dieses Domizils.

- Meerblick Balkon Induktionsfelder
- Geschirrspüler Pay-TV Smart-TV Pkw-Stellplatz
- E-Direkt-Heizung Handtuchwärmer
- Wäschetrockner Waschmaschine Fahrstuhl

\* Informationen und Erläuterungen finden Sie auf den hinteren Umschlagseiten.

4 47 m<sup>2</sup> 1000 m Alter Badweg 11, St. Peter-Bad

Objekt-ID: 003-453



### Haus Atlantic Wohnung 73 „Düne 73“

Modern und geschmackvoll eingerichtete Ferienwohnung im 4. OG mit Balkon nach Süd-osten. Zwei Schlafzimmer mit Doppelbetten. Küche mit Backofen. Zur Strandpromenade sind es nur wenige Gehminuten.

- 2 Schlafz. Balkon Pkw-Stellplatz
- Fahrradabstellmöglichkeit E-Direkt-Heizung
- Wäschetrockner Waschmaschine Fahrstuhl

Saison	A	B	C	D	E	F
Tag	80 €	80 €	70 €	70 €	80 €	80 €
Woche	730 €	730 €	660 €	660 €	730 €	730 €

Personenzuschlag\*: 5,00 € pro Person/Tag ab der 2. Person

**Saisonschnäppchen\***  
Verfügbarkeit & aktuelle Preise:  
[eiderstedter.de](http://eiderstedter.de)



2 53 m<sup>2</sup> 350 m Im Bad 51a, St. Peter-Bad

Objekt-ID: 007-014



### Haus Sandpeter Wohnung 2 hinten

Ruhig und zentral am Rande des Kurwaldes gelegene Ferienwohnung. Diese Wohnung verfügt über ein Wohnzimmer, eine offene Küche, ein Schlafzimmer mit zwei Einzelbetten und ein Duschbad mit WC. Vom Wohnzimmer besteht Zugang zur Terrasse.

- Terrasse Geschirrspüler Pkw-Stellplatz
- Fahrradabstellmöglichkeit Handtuchwärmer
- Wäschetrockner Waschmaschine
- ebenerdiges Domizil

Saison	A	B	C	D	E	F
Tag	105 €	90 €	80 €	80 €	90 €	105 €
Woche	916 €	811 €	741 €	741 €	811 €	916 €

Personenzuschlag\*: 5,00 € pro Person/Tag ab der 2. Person

**Saisonschnäppchen\***  
Verfügbarkeit & aktuelle Preise:  
[eiderstedter.de](http://eiderstedter.de)

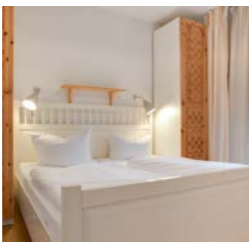

4 45 m<sup>2</sup> 100 m Strandläuferweg 10, St. Peter-Bad

Objekt-ID: 010-017

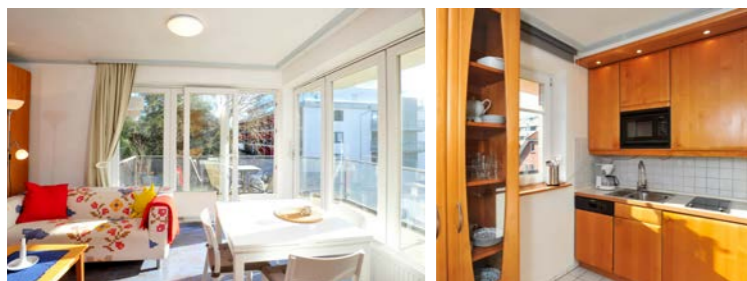

### Haus Strandläuferweg 10 Wohnung 5 „Meer und Sonne“

Diese schöne Ferienwohnung hat ein Wohnzimmer mit Schrank-Doppelbett und offener Küche, ein Schlafzimmer, eine Dusche/WC sowie einen sonnigen Balkon. Alles in der Nähe – Promenade, Dünenhaus, Restaurants und Einkaufsmöglichkeiten.

- Deichblick Balkon Geschirrspüler Smart-TV
- Pkw-Stellplatz Garage\*
- Fahrradabstellmöglichkeit Handtuchwärmer

Saison	A	B	C	D	E	F
Tag	114 €	105 €	95 €	84 €	90 €	114 €
Woche	965 €	902 €	832 €	755 €	797 €	965 €

Personenzuschlag\*: 5,00 € pro Person/Tag ab der 2. Person

**Saisonschnäppchen\***  
Verfügbarkeit & aktuelle Preise:  
[eiderstedter.de](http://eiderstedter.de)



4 45 m<sup>2</sup> 100 m Strandläuferweg 10, St. Peter-Bad

Objekt-ID: 010-018

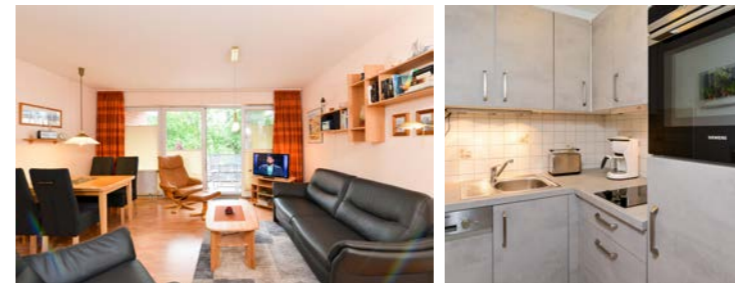

### Haus Strandläuferweg 10 Wohnung 4 „Strandläufer im Bad“

Schöne Ferienwohnung in zentraler Lage. Sie hat ein Wohnzimmer mit Schrank-Doppelbett, Balkon mit Meerblick und halboffener Küche. Ein Schlafzimmer mit Einzelbetten. Bad mit Dusche/WC. Die Strandpromenade und der Nord-seedeich sind nur wenige Schritte entfernt.

- Meerblick Balkon Geschirrspüler Pkw-Stellplatz
- Garage\* Fahrradabstellmöglichkeit
- Wäschetrockner Waschmaschine

Saison	A	B	C	D	E	F
Tag	99 €	99 €	84 €	84 €	84 €	99 €
Woche	860 €	860 €	755 €	755 €	755 €	860 €

Personenzuschlag\*: 5,00 € pro Person/Tag ab der 2. Person

**Saisonschnäppchen\***  
Verfügbarkeit & aktuelle Preise:  
[eiderstedter.de](http://eiderstedter.de)

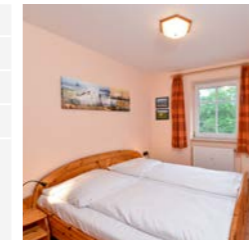

2 26 m<sup>2</sup> 350 m Fritz-Wischer-Straße 7, St. Peter-Bad

Objekt-ID: 028-037



### Haus Fritz-Wischer-Straße 7 App. 45 „Markwardt“

Kleines, gemütliches Studio-Appartement im 6. OG (mit Fahrstuhl) mit schönem Meerblick. Mit Schlafsofa und französischem Balkon. Die Strandpromenade beginnt vor dem Haus. In ca. 10 Gehminuten erreichen Sie das Kurzentrum, die Seebrücke und den Strand.

- Meerblick Geschirrspüler Pkw-Stellplatz
- Fahrradabstellmöglichkeit E-Nachtspeicherofen
- Wäschetrockner Waschmaschine Fahrstuhl

Saison	A	B	C	D	E	F
Tag	85 €	75 €	65 €	65 €	75 €	85 €
Woche	736 €	666 €	596 €	596 €	666 €	736 €

Personenzuschlag\*: 5,00 € pro Person/Tag ab der 2. Person

**Saisonschnäppchen\***  
Verfügbarkeit & aktuelle Preise:  
[eiderstedter.de](http://eiderstedter.de)

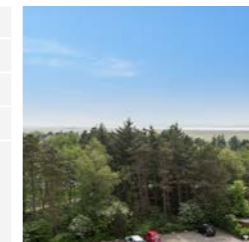

4 45 m<sup>2</sup> 500 m Im Bad 84, St. Peter-Bad

Objekt-ID: 036-048

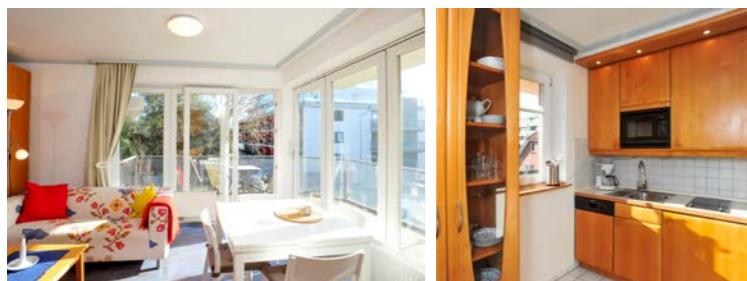

### Haus Hever Wohnung 2

Gemütliche Wohnung mit schönem Südbalkon. Wohnzimmer mit offener Küche, Schlafzimmer mit Einzelbetten, hell gefliesten Duschbad. Die Dünentherme, alle Einkaufsmöglichkeiten und Restaurants des Kurzentrums sowie die Seebrücke erreichen Sie in wenigen Gehminuten.

- 2 Schlafz. Balkon Pkw-Stellplatz
- Fahrradabstellmöglichkeit Handtuchwärmer
- separater Eingang

Saison	A	B	C	D	E	F
Tag	90 €	90 €	72 €	72 €	90 €	95 €
Woche	762 €	762 €	636 €	636 €	762 €	797 €

Personenzuschlag\*: 5,00 € pro Person/Tag ab der 2. Person

**Saisonschnäppchen\***  
Verfügbarkeit & aktuelle Preise:  
[eiderstedter.de](http://eiderstedter.de)

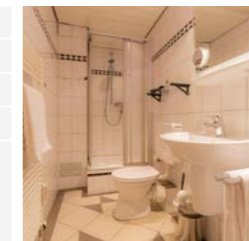

4 62 m<sup>2</sup> 450 m Im Bad 70, St. Peter-Bad

Objekt-ID: 038-050



### Haus Im Bad 70 Wohnung 3 „Strandleev“

Exzellente Wohnung über zwei Ebenen mit viel Komfort für Ihren Urlaub. Wohnzimmer mit schönem Südbalkon, zwei Schlafzimmer mit Doppelbetten. Zentrumsnahe Lage an einem Kurwäldchen, nur etwa 10 Gehminuten zur Dünentherme und dem Strand.

- 2 Schlafz. Balkon Geschirrspüler Smart-TV
- Pkw-Stellplatz Fahrradabstellmöglichkeit
- bodengl. Dusche Handtuchwärmer
- Wäschetrockner Waschmaschine

Saison	A	B	C	D	E	F
Tag	138 €	133 €	97 €	88 €	100 €	130 €
Woche	1155 €	1120 €	868 €	805 €	889 €	1099 €

Personenzuschlag\*: 4,00 € pro Person/Tag ab der 2. Person



Saisonschnäppchen\*  
Verfügbarkeit & aktuelle Preise:  
eiderstedter.de



4 44 m<sup>2</sup> 1500 m Westmarken 37a, St. Peter-Bad

Objekt-ID: 040-057



### Haus Sommerdeich Wohnung 3A

Gemütliche Wohnung mit schöner Westterrasse und großem Gartengrundstück. Wohnzimmer mit Schrankbetten, Schlafzimmer mit Einzelbetten. In ruhiger und naturnaher Lage am Westmarkendeich. Mit dem Fahrrad erreichen Sie in wenigen Minuten die Dünentherme.

- Garten Terrasse Strandkorb\* Pkw-Stellplatz
- Fahrradabstellmöglichkeit E-Nachtspeicherofen
- Waschmaschine ebenerdiges Domizil

Saison	A	B	C	D	E	F
Tag	73 €	73 €	58 €	58 €	73 €	73 €
Woche	676 €	676 €	571 €	571 €	676 €	676 €

Personenzuschlag\*: 5,00 € pro Person/Tag ab der 2. Person



Saisonschnäppchen\*  
Verfügbarkeit & aktuelle Preise:  
eiderstedter.de



4 44 m<sup>2</sup> 1500 m Westmarken 37b, St. Peter-Bad (max. 2)

Objekt-ID: 040-085



### Haus Sommerdeich Wohnung 3B

Gemütliche Wohnung mit schöner Westterrasse auf großem, gemeinschaftlichem Gartengrundstück. In ruhiger Lage am Ortsrand. Mit dem Fahrrad erreichen Sie in wenigen Minuten die Dünentherme.

- Garten Terrasse Geschirrspüler Pkw-Stellplatz
- Fahrradabstellmöglichkeit E-Nachtspeicherofen

Saison	A	B	C	D	E	F
Tag	95 €	89 €	75 €	75 €	89 €	95 €
Woche	830 €	788 €	690 €	690 €	788 €	830 €

Personenzuschlag\*: 5,00 € pro Person/Tag ab der 2. Person



Saisonschnäppchen\*  
Verfügbarkeit & aktuelle Preise:  
eiderstedter.de



2 40 m<sup>2</sup> 500 m Im Bad 6, St. Peter-Bad

Objekt-ID: 041-053

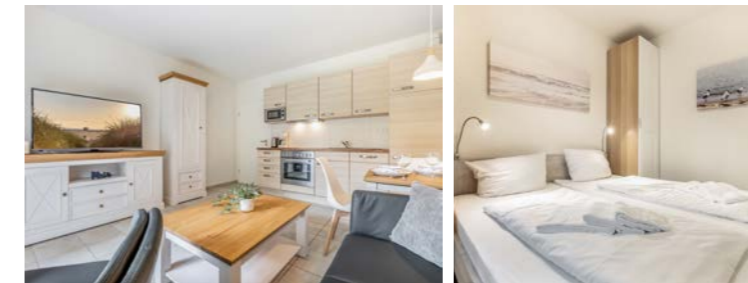

### Haus Dreilanden Wohnung 4 „Kojee“

Gemütliche Wohnung im Erdgeschoss mit solider Ausstattung und Terrasse. In zentraler Lage. Das Kurzentrum, die Strandpromenade, die Seebrücke und der Strand sind in wenigen Gehminuten bequem zu erreichen.

- Garten Terrasse Geschirrspüler Pkw-Stellplatz
- Fahrradabstellmöglichkeit Infrarot-Heizung
- ebenerdiges Domizil separater Eingang

Saison	A	B	C	D	E	F
Tag	116 €	101 €	84 €	78 €	78 €	116 €
Woche	935 €	830 €	711 €	669 €	669 €	935 €



Saisonschnäppchen\*  
Verfügbarkeit & aktuelle Preise:  
eiderstedter.de



3 55 m<sup>2</sup> 500 m Im Bad 6, St. Peter-Bad

Objekt-ID: 041-054



### Haus Dreilanden Wohnung 13 „Dünenblick“

Gemütliche Wohnung im Obergeschoss mit solider Ausstattung und Terrasse. In zentrumsnaher Lage. Das Kurzentrum, die Strandpromenade, die Seebrücke und der Strand sind in wenigen Gehminuten bequem zu erreichen.

- 2 Schlafz. Balkon Geschirrspüler Pkw-Stellplatz
- Fahrradabstellmöglichkeit Infrarot-Heizung
- Waschmaschine

Saison	A	B	C	D	E	F
Tag	116 €	116 €	103 €	103 €	94 €	122 €
Woche	961 €	961 €	870 €	870 €	807 €	1003 €



Saisonschnäppchen\*  
Verfügbarkeit & aktuelle Preise:  
eiderstedter.de

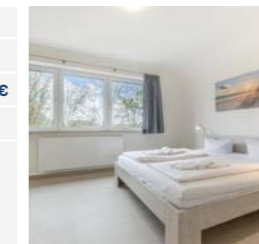

4 48 m<sup>2</sup> 650 m Alter Badweg 3, St. Peter-Bad

Objekt-ID: 044-060



### Haus Alter Badweg 3 Wohnung 4 „Brigitte“

Ansprechende, freundliche Wohnung über zwei Ebenen mit Balkon. Vom Wohnzimmer führt eine Wendeltreppe zur Schlafempore und dem Schlafzimmer. Sie wohnen am Wald nur wenige Meter von der Strandpromenade und ca. 10 Fußminuten vom Kurzentrum entfernt.

- 2 Schlafz. Balkon Pkw-Stellplatz
- Fahrradabstellmöglichkeit Wäschetrockner
- Waschmaschine

Saison	A	B	C	D	E	F
Tag	79 €	79 €	60 €	60 €	79 €	79 €
Woche	725 €	725 €	592 €	592 €	725 €	725 €



Saisonschnäppchen\*  
Verfügbarkeit & aktuelle Preise:  
eiderstedter.de

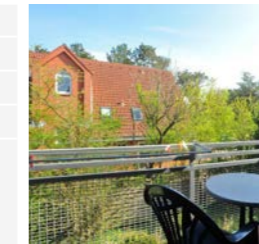

4 50 m<sup>2</sup> 150 m Blanker-Hans-Weg 5, St. Peter-Bad

Objekt-ID: 050-081

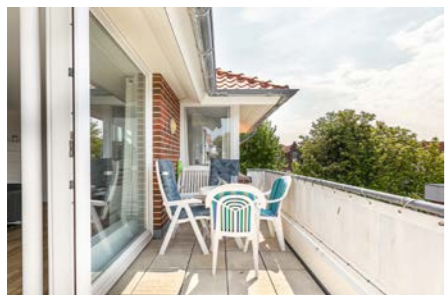
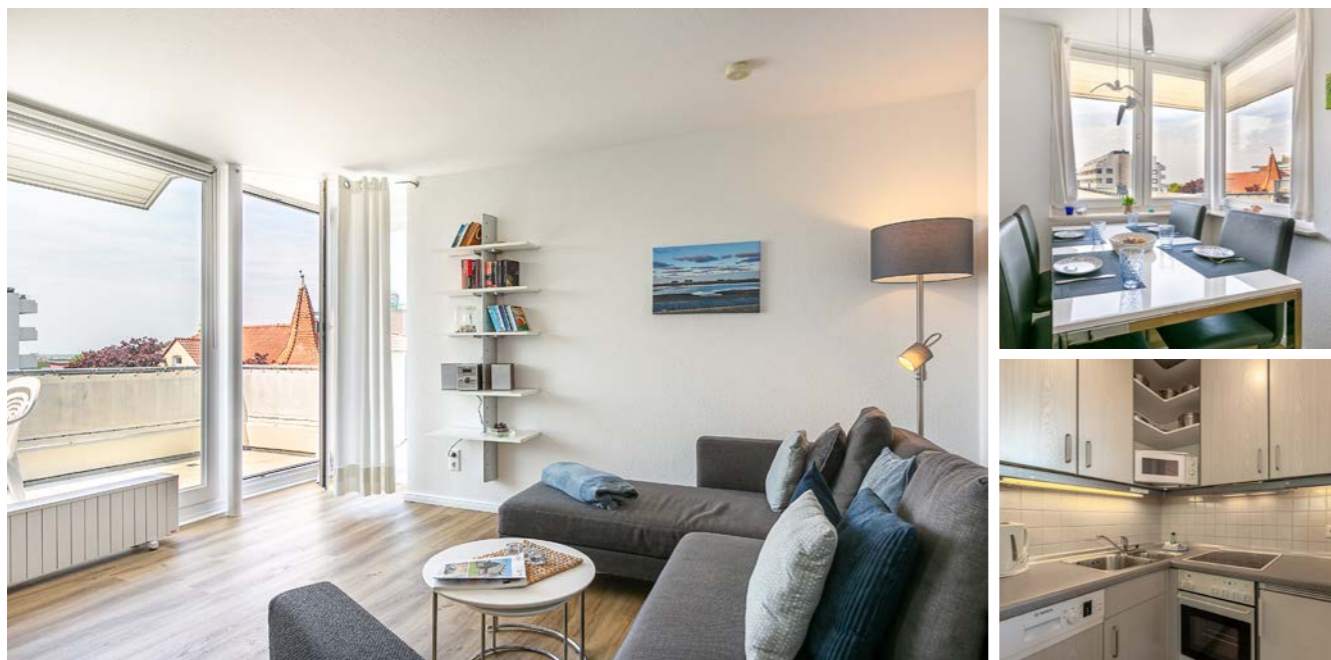

Saison	A	B	C	D	E	F
Tag	110 €	105 €	90 €	80 €	85 €	110 €
Woche	946 €	911 €	806 €	736 €	771 €	946 €

Personenzuschlag\*: 5,00 € pro Person/Tag ab der 2. Person



Saisonschnäppchen\*  
Verfügbarkeit & aktuelle Preise:  
eiderstedter.de

## Haus Blanker-Hans-Weg 5 Wohnung 11 „Seebrückenblick“

*Frisch renoviert!*

Helle, allergikerfreundliche Wohnung im 3. OG, zentral gelegen mit Südbalkon und Blick auf die Seebrücke. Schlafzimmer mit Doppelbett, Duschbad/WC, großzügiger Wohnbereich mit Schrankbett, Küche mit Essbereich. Verschließbarer Garagenstellplatz.

- Meerblick
- Balkon
- Geschirrspüler
- Smart-TV
- Pkw-Stellplatz
- Überdachter Pkw-Stellplatz\*
- abschliessbare Fahrradabstellm.
- E-Direkt-Heizung



2 45 m<sup>2</sup> 150 m Blanker-Hans-Weg 5, St. Peter-Bad

Objekt-ID: 050-084

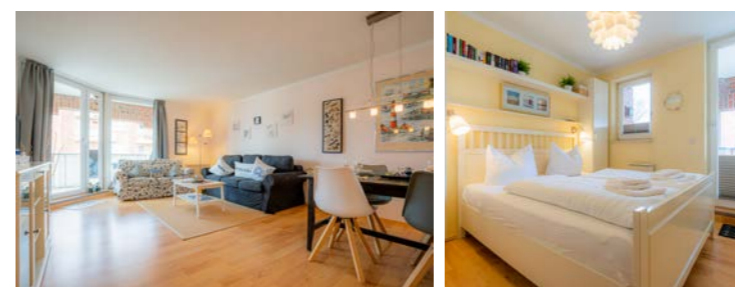

Saison	A	B	C	D	E	F
Tag	95 €	95 €	84 €	84 €	95 €	95 €
Woche	832 €	832 €	755 €	755 €	832 €	832 €

Personenzuschlag\*: 5,00 € pro Person/Tag ab der 2. Person



Saisonschnäppchen\*  
Verfügbarkeit & aktuelle Preise:  
eiderstedter.de

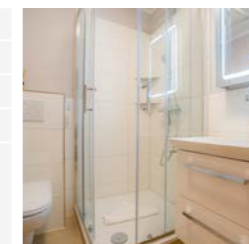

## Haus Blanker-Hans-Weg 5 Wohnung 6

Moderne Wohnung im 2. Obergeschoss. Ideal für einen Kuraufenthalt. Ein Wohn-/Esszimmer mit Durchgang zur Einbauküche mit Backofen, ein Schlafzimmer mit Doppelbett, Dusche/WC und einen schönen Balkon zum Westen mit Balkonmöbeln. Zentrale Lage.

- Balkon
- Geschirrspüler
- Pkw-Stellplatz
- E-Direkt-Heizung

4 45 m<sup>2</sup> 150 m Blanker-Hans-Weg 5, St. Peter-Bad

Objekt-ID: 050-352

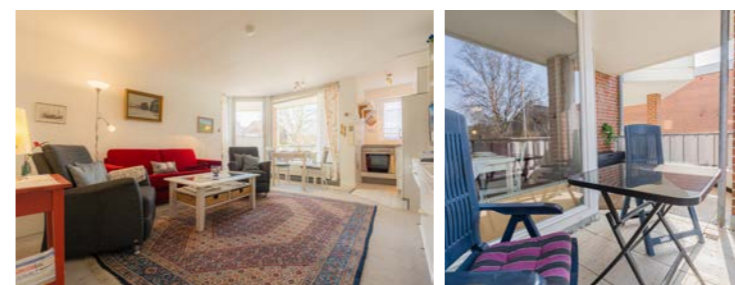

Saison	A	B	C	D	E	F
Tag	105 €	95 €	80 €	80 €	95 €	105 €
Woche	902 €	832 €	727 €	727 €	832 €	902 €

Personenzuschlag\*: 5,00 € pro Person/Tag ab der 2. Person



Saisonschnäppchen\*  
Verfügbarkeit & aktuelle Preise:  
eiderstedter.de

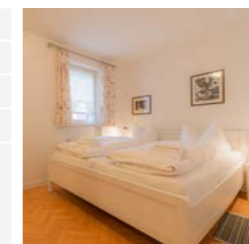

## Haus Blanker-Hans-Weg 5 Wohnung 3

Gemütliche Ferienwohnung im 1. Obergeschoss mit schönem großem Eckbalkon nach Westen. In zentraler Lage im Kurzentrum des Ortsteils Bad, mit eigenem Pkw-Stellplatz. Komfortabler Urlaubsort für bis zu 4 Personen.

- Balkon
- Geschirrspüler
- Pkw-Stellplatz
- Fahrradabstellmöglichkeit
- E-Direkt-Heizung
- Waschmaschine

4 45 m<sup>2</sup> 150 m Blanker-Hans-Weg 5, St. Peter-Bad

Objekt-ID: 050-367

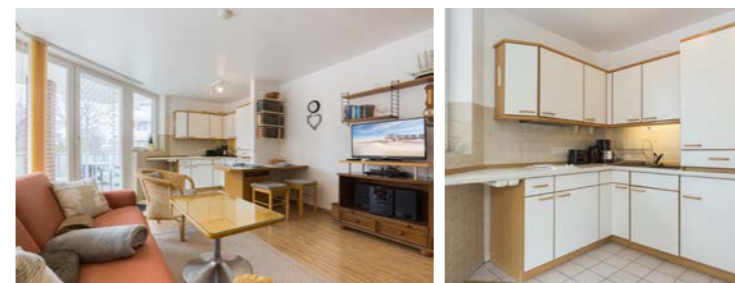

Saison	A	B	C	D	E	F
Tag	110 €	104 €	89 €	89 €	104 €	110 €
Woche	937 €	895 €	790 €	790 €	895 €	937 €

Personenzuschlag\*: 5,00 € pro Person/Tag ab der 2. Person



Saisonschnäppchen\*  
Verfügbarkeit & aktuelle Preise:  
eiderstedter.de

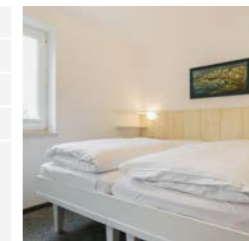

## Haus Blanker-Hans-Weg 5 Wohnung 4

Gemütliche Ferienwohnung im 1. Obergeschoss mit schönem Balkon nach Westen und separatem Laubengang vor dem Eingang. In zentraler Lage im Kurzentrum des Ortsteils Bad, mit eigenem Pkw-Stellplatz. Komfortabler Urlaubsort für bis zu 4 Personen.

- Balkon
- Geschirrspüler
- Pkw-Stellplatz
- Fahrradabstellmöglichkeit
- abschliessbare Fahrradabstellm.
- E-Direkt-Heizung

\* Informationen und Erläuterungen finden Sie auf den hinteren Umschlagseiten.

2 45 m<sup>2</sup> 300 m Im Bad 60a, St. Peter-Bad

Objekt-ID: 055-088



### Haus Im Bad 60a Wohnung 1

Die Wohnung verfügt über eine geschmackvolle Einrichtung. Sie hat ein Wohn-/Esszimmer mit offener Küche, ein Schlafzimmer mit Doppelbett, Dusche/WC und einen schönen Südbalkon mit Blick auf den Wald. Zentrumsnahe Lage.

Balkon Pkw-Stellplatz Fahrradabstellmöglichkeit

Saison	A	B	C	D	E	F
Tag	100 €	100 €	84 €	84 €	100 €	100 €
Woche	867 €	867 €	755 €	755 €	867 €	867 €

Personenzuschlag\*: 5,00 € pro Person/Tag ab der 2. Person

**Saisonschnäppchen\***  
Verfügbarkeit & aktuelle Preise:  
[eiderstedter.de](http://eiderstedter.de)



4 70 m<sup>2</sup> 450 m Im Bad 74, St. Peter-Bad

Objekt-ID: 056-143



### Haus Im Bad 74 Wohnung 4

Sehr schöne Ferienwohnung in zentraler Lage am Kurwäldchen. Nur etwa 10 Gehminuten vom Wellness-Zentrum mit Kurmittelhaus und Dünentherme entfernt. Den Strand erreichen Sie über die Seebrücke bequem zu Fuß.

2 Schlafz. Balkon Pkw-Stellplatz  
Fahrradabstellmöglichkeit Wäschetrockner  
Waschmaschine

Saison	A	B	C	D	E	F
Tag	125 €	125 €	100 €	100 €	125 €	125 €
Woche	1085 €	1085 €	910 €	910 €	1085 €	1085 €

Personenzuschlag\*: 5,00 € pro Person/Tag ab der 2. Person

**Saisonschnäppchen\***  
Verfügbarkeit & aktuelle Preise:  
[eiderstedter.de](http://eiderstedter.de)



4 48 m<sup>2</sup> 350 m Fritz-Wischer-Straße 5, St. Peter-Bad

Objekt-ID: 061-101

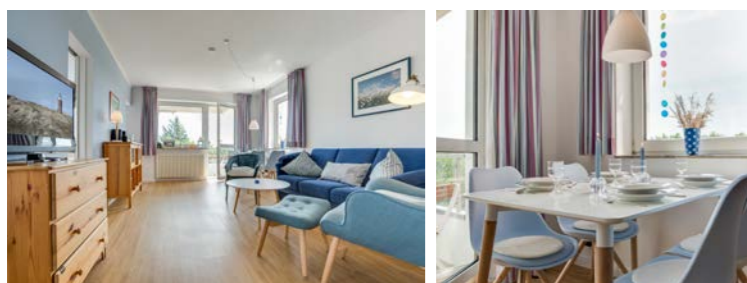

### Haus Fritz-Wischer-Straße 5 Wohnung 31

Freundlich eingerichtete Wohnung im 4. OG mit Blick auf den Wald und das Meer. Wohn-/Esszimmer, ein Schlafzimmer mit Doppelbett, ein kleines Schlafzimmer mit zwei Einzelbetten, Dusche und separates WC. Zur Wohnung gehört ein Balkon. Zentrumsnahe Lage.

2 Schlafz. Meerblick Sauna Balkon  
Geschirrspüler Pkw-Stellplatz  
Fahrradabstellmöglichkeit E-Direkt-Heizung  
Handtuchwärmer Wäschetrockner  
Waschmaschine Fahrstuhl

Saison	A	B	C	D	E	F
Tag	111 €	104 €	84 €	84 €	104 €	111 €
Woche	949 €	900 €	760 €	760 €	900 €	949 €

Personenzuschlag\*: 5,00 € pro Person/Tag ab der 2. Person

**Saisonschnäppchen\***  
Verfügbarkeit & aktuelle Preise:  
[eiderstedter.de](http://eiderstedter.de)



2 27 m<sup>2</sup> 350 m Fritz-Wischer-Straße 5, St. Peter-Bad (max. 2)

Objekt-ID: 061-325

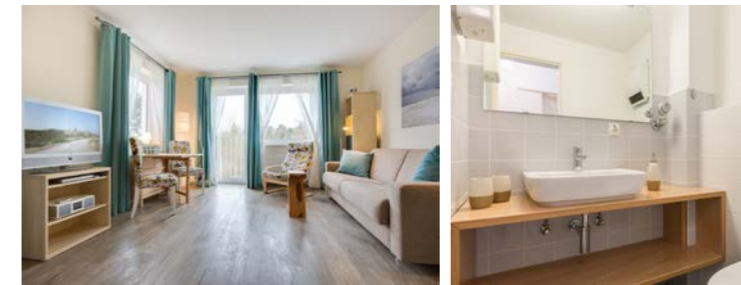

### Haus Fritz-Wischer-Straße 5 Wohnung 12

Elegante Wohnung im 2. OG zur Westseite. Wohn-/Schlafzimmer mit Schlafsofa, offener Küche und franz. Balkon, Dusche /WC. Waschmaschine und Trockner gegen Gebühr sowie Sonnenfreisitze vorhanden. Zentrumsnahe Lage, direkt an der Kurpromenade.

Sauna Pkw-Stellplatz Fahrradabstellmöglichkeit  
E-Direkt-Heizung Wäschetrockner  
Waschmaschine Fahrstuhl

Saison	A	B	C	D	E	F
Tag	79 €	79 €	69 €	69 €	79 €	79 €
Woche	694 €	694 €	624 €	624 €	694 €	694 €

Personenzuschlag\*: 5,00 € pro Person/Tag ab der 2. Person

**Saisonschnäppchen\***  
Verfügbarkeit & aktuelle Preise:  
[eiderstedter.de](http://eiderstedter.de)

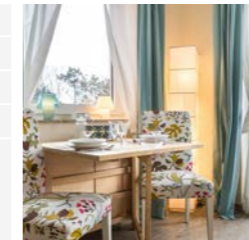

2 28 m<sup>2</sup> 350 m Fritz-Wischer-Straße 5, St. Peter-Bad

Objekt-ID: 061-371



### Haus Fritz-Wischer-Straße 5 Wohnung 6

Exklusive Fewo im 1. OG (mit Fahrstuhl) mit wunderschönem Blick auf den Deich und das Deichvorland. Wohn-/Schlafzimmer mit hochwertigem Schlafsofa, offene Küche, Dusche/WC und französischem Balkon. Strandnahe Lage direkt an der Promenade.

Sauna Geschirrspüler Pkw-Stellplatz  
Fahrradabstellmöglichkeit E-Direkt-Heizung  
Wäschetrockner Waschmaschine Fahrstuhl

Saison	A	B	C	D	E	F
Tag	85 €	80 €	75 €	75 €	80 €	85 €
Woche	736 €	701 €	666 €	666 €	701 €	736 €

Personenzuschlag\*: 5,00 € pro Person/Tag ab der 2. Person

**Saisonschnäppchen\***  
Verfügbarkeit & aktuelle Preise:  
[eiderstedter.de](http://eiderstedter.de)

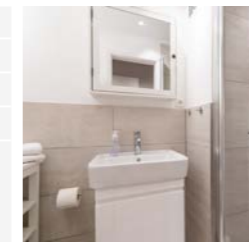

4 45 m<sup>2</sup> 350 m Fritz-Wischer-Straße 5, St. Peter-Bad

Objekt-ID: 061-388

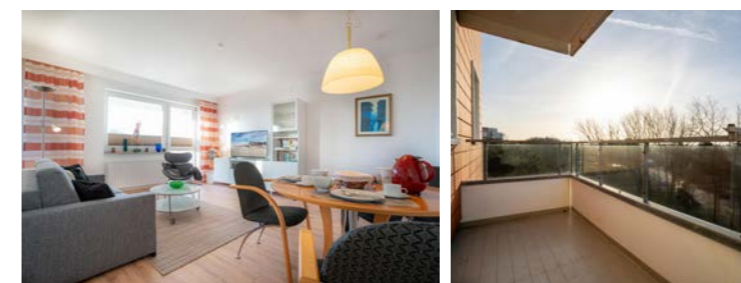

### Haus Fritz-Wischer-Straße 5 Wohnung 17

Ein schönes Urlaubsdomizil im 3. OG mit 2 Zimmern. Genießen Sie den Meerblick, entspannen Sie sich auf dem sonnigem Südwest-Balkon oder in der Sauna im Haus. Separate Küche mit Ausblick, modernes Badezimmer.

Meerblick Sauna Balkon Geschirrspüler  
Smart-TV Pkw-Stellplatz  
Fahrradabstellmöglichkeit E-Direkt-Heizung  
bodengl. Dusche Handtuchwärmer  
Wäschetrockner Waschmaschine Fahrstuhl

Saison	A	B	C	D	E	F
Tag	110 €	105 €	85 €	85 €	95 €	110 €
Woche	937 €	902 €	762 €	762 €	832 €	937 €

Personenzuschlag\*: 5,00 € pro Person/Tag ab der 2. Person

**Saisonschnäppchen\***  
Verfügbarkeit & aktuelle Preise:  
[eiderstedter.de](http://eiderstedter.de)

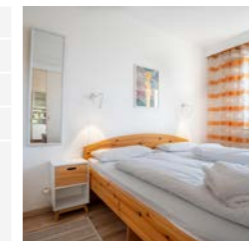

\* Informationen und Erläuterungen finden Sie auf den hinteren Umschlagseiten.

4 55 m<sup>2</sup> 600 m Im Bad 78, St. Peter-Bad

Objekt-ID: 067-235



Saison	A	B	C	D	E	F
Tag	129 €	129 €	105 €	99 €	99 €	129 €
Woche	1087 €	1087 €	919 €	877 €	877 €	1087 €

Personenzuschlag\*: 5,00 € pro Person/Tag ab der 2. Person



Saisonschnäppchen\*  
Verfügbarkeit & aktuelle Preise:  
eiderstedter.de

## Haus Dünen un Diek Wohnung 6 „Strandkind“

*Strandkorb am Strand*

Schöne Wohnung über zwei Ebenen mit Südwest-Balkon. Im OG befindet sich das Wohn-/Esszimmer mit offener Küche und ein Bad mit Dusche und WC. Vom Flur führt eine Treppe zu den Schlafzimmern im DG. Eines mit Doppelbett und das andere mit Einzelbetten.

2 Schlafz. Balkon Geschirrspüler Smart-TV Pkw-Stellplatz Fahrradabstellmöglichkeit  
Waschmaschine



4 60 m<sup>2</sup> 600 m Im Bad 78, St. Peter-Bad

Objekt-ID: 067-118



Saison	A	B	C	D	E	F
Tag	95 €	95 €	75 €	75 €	95 €	95 €
Woche	858 €	858 €	718 €	718 €	858 €	858 €

Personenzuschlag\*: 5,00 € pro Person/Tag ab der 2. Person



Saisonschnäppchen\*  
Verfügbarkeit & aktuelle Preise:  
eiderstedter.de

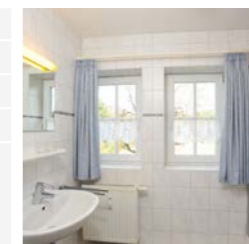

## Haus Dünen un Diek Wohnung 8 „Strandstar“

Gemütliche Wohnung mit Süd-Balkon ins Grüne. Auf zwei Ebenen erwarten Sie im OG ein helles Wohnzimmer mit offener Küche sowie ein Duschbad mit WC. Das Wohnzimmer bietet zusätzlich ein Schlafsofa für zwei Personen. Im DG finden Sie das Schlafzimmer mit Doppelbett und ein weiteres WC.

Balkon Geschirrspüler Pkw-Stellplatz  
Fahrradabstellmöglichkeit Gäste-WC

3 54 m<sup>2</sup> 200 m Strandläuferweg 1, St. Peter-Bad

Objekt-ID: 068-112



Saison	A	B	C	D	E	F
Tag	128 €	126 €	120 €	99 €	126 €	128 €
Woche	1079 €	1065 €	1023 €	876 €	1065 €	1079 €

Personenzuschlag\*: 5,00 € pro Person/Tag ab der 2. Person



Verfügbarkeit & aktuelle Preise:  
eiderstedter.de

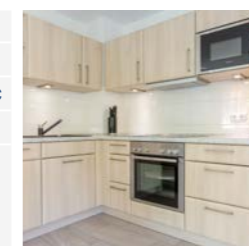

## Haus Strandläuferweg 1 Wohnung 3 „Levke“

Exzellente Neubauwohnung. In der hochwertig ausgestatteten Ferienwohnung sind ein Wohn-/Esszimmer mit offener Küche und Schlafsofa, ein Schlafzimmer mit Doppelbett, ein Duschbad mit WC und ein schöner Eckbalkon vorhanden. Allergikerfreundlich.

Balkon Geschirrspüler Pkw-Stellplatz  
Fahrradabstellmöglichkeit Fussbodenheizung  
Wäschetrockner Waschmaschine Fahrstuhl

4 57 m<sup>2</sup> 1700 m Westmarken 41a, St. Peter-Bad

Objekt-ID: 071-115



Saison	A	B	C	D	E	F
Tag	107 €	102 €	82 €	82 €	82 €	107 €
Woche	937 €	902 €	762 €	762 €	762 €	937 €

Personenzuschlag\*: 5,00 € pro Person/Tag ab der 2. Person



Saisonschnäppchen\*  
Verfügbarkeit & aktuelle Preise:  
eiderstedter.de

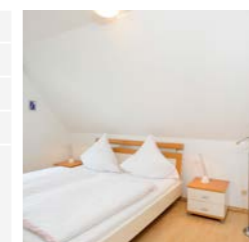

## Haus Westmarken 41a Wohnung 5 „Dünengras“

Schöne Wohnung im OG. Wohn-/Esszimmer mit offener Einbauküche und Balkon nach Westen. Schlafzimmer mit Doppelbett, Schlafzimmer mit zwei Einzelbetten und Dusche/WC. In naturnaher, ruhiger Lage. Waschmaschine. Ideal für Familien.

2 Schlafz. Balkon Geschirrspüler Pkw-Stellplatz  
Fahrradabstellmöglichkeit Handtuchwärmer  
Waschmaschine

3 48 m<sup>2</sup> 200 m Blanker-Hans-Weg 3, St. Peter-Bad

Objekt-ID: 072-122



### Haus Blanker-Hans-Weg 3 Wohnung 9 „Biike“

Schönes, modernes Appartement im 2. OG. Wohnzimmer mit Schlafsofa, ein Schlafzimmer mit Doppelbett, eine Einbauküche und ein Duschbad mit WC. Außerdem gehören zur Wohnung ein Süd- und ein Westbalkon. In zentraler Lage im Kurzentrum.

- Balkon Induktionsfelder Geschirrspüler
- Pkw-Stellplatz Überdachter Pkw-Stellplatz\*
- Fahrradabstellmöglichkeit Handtuchwärmer

Saison	A	B	C	D	E	F
Tag	126 €	121 €	100 €	95 €	111 €	126 €
Woche	1054 €	1019 €	872 €	837 €	949 €	1054 €

Personenzuschlag\*: 5,00 € pro Person/Tag ab der 2. Person

**Saisonschnäppchen\***  
Verfügbarkeit & aktuelle Preise:  
[eiderstedter.de](http://eiderstedter.de)



2 44 m<sup>2</sup> 100 m Strandpromenade 19, St. Peter-Bad

Objekt-ID: 086-161



### Haus Atlantis Wohnung 10

Gut ausgestattete Wohnung im 2. OG, teilweise Meerblick. Hervorragende Lage an der Strandpromenade. Wohn-/Esszimmer mit offener Küche, ein Schlafzimmer mit französischem Bett und Dusche/WC. Balkon zur Südostseite, überdachter Pkw-Stellplatz.

- Meerblick Balkon Geschirrspüler Pkw-Stellplatz
- Überdachter Pkw-Stellplatz\*
- Fahrradabstellmöglichkeit E-Nachtspeicherofen
- Wäschetrockner Waschmaschine

Saison	A	B	C	D	E	F
Tag	97 €	95 €	81 €	75 €	84 €	97 €
Woche	844 €	830 €	732 €	690 €	753 €	844 €

Personenzuschlag\*: 5,00 € pro Person/Tag ab der 2. Person

**Saisonschnäppchen\***  
Verfügbarkeit & aktuelle Preise:  
[eiderstedter.de](http://eiderstedter.de)

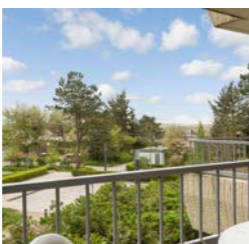

3 42 m<sup>2</sup> 50 m Strandpromenade 5-7, St. Peter-Bad

Objekt-ID: 088-163



### Haus Quisisana Wohnung 7

Gemütliche Ferienwohnung im Hochparterre in bester Lage an der Strandpromenade, Balkon zur Westseite. Die Wohnung hat ein Wohn-/Schlafzimmer, eine kleine Küche, ein Schlafzimmer und ein Duschbad mit WC. Sehr ansprechende Einrichtung.

- Meerblick Balkon Geschirrspüler Pkw-Stellplatz
- Fahrradabstellmöglichkeit E-Nachtspeicherofen
- Wäschetrockner Waschmaschine

Saison	A	B	C	D	E	F
Tag	95 €	95 €	85 €	85 €	95 €	95 €
Woche	827 €	827 €	757 €	757 €	827 €	827 €

Personenzuschlag\*: 5,00 € pro Person/Tag ab der 2. Person

**Saisonschnäppchen\***  
Verfügbarkeit & aktuelle Preise:  
[eiderstedter.de](http://eiderstedter.de)

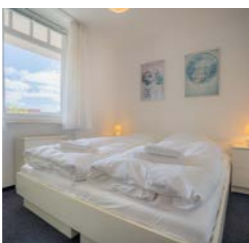

2 42 m<sup>2</sup> 50 m Strandpromenade 5-7, St. Peter-Bad (max. 1)

Objekt-ID: 088-232



### Haus Quisisana Wohnung 12

Sehr schöne, gut ausgestattete Wohnung in bester Lage an der Strandpromenade. Die Wohnung liegt im 1. Obergeschoss und hat ein Wohnzimmer, eine kleine Küche, ein Schlafzimmer und ein Duschbad mit WC. Balkon zum Westen mit kleinem Meerblick.

- Meerblick Balkon Induktionsfelder
- Pkw-Stellplatz Fahrradabstellmöglichkeit
- E-Direkt-Heizung Wäschetrockner
- Waschmaschine

Saison	A	B	C	D	E	F
Tag	102 €	102 €	82 €	82 €	102 €	102 €
Woche	876 €	876 €	736 €	736 €	876 €	876 €

Personenzuschlag\*: 5,00 € pro Person/Tag ab der 2. Person

**Saisonschnäppchen\***  
Verfügbarkeit & aktuelle Preise:  
[eiderstedter.de](http://eiderstedter.de)

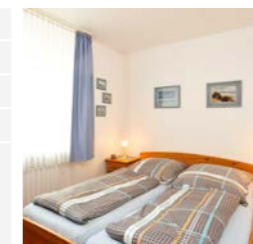

2 42 m<sup>2</sup> 50 m Strandpromenade 5-7, St. Peter-Bad

Objekt-ID: 088-234



### Haus Quisisana Wohnung 13 „Wattläufer“

Sehr ansprechend eingerichtete, gut ausgestattete Wohnung in bester Lage an der Strandpromenade fast am Meer. Die Wohnung im 1. Obergeschoss hat ein Wohnzimmer, ein Schlafzimmer, eine kleine Küche, Dusche/WC und einen Balkon zur Westseite.

- Meerblick Balkon Geschirrspüler Pkw-Stellplatz
- Fahrradabstellmöglichkeit E-Nachtspeicherofen
- Wäschetrockner Waschmaschine

Saison	A	B	C	D	E	F
Tag	112 €	112 €	92 €	92 €	88 €	112 €
Woche	946 €	946 €	806 €	806 €	778 €	946 €

Personenzuschlag\*: 5,00 € pro Person/Tag ab der 2. Person

**Saisonschnäppchen\***  
Verfügbarkeit & aktuelle Preise:  
[eiderstedter.de](http://eiderstedter.de)

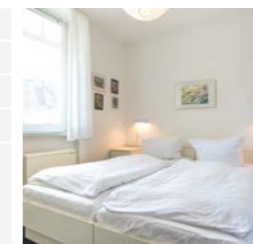

2 38 m<sup>2</sup> 300 m Zur Dünenbake 5, St. Peter-Bad

Objekt-ID: 092-170



### Haus Dünenbake Wohnung 25 „Höffer“

Kleine Wohnung in sehr guter Lage im Badzentrum, nur wenige Minuten von der Strandpromenade entfernt. Die Wohnung hat ein Wohn-/Schlafzimmer, eine kleine halboffene Küche und ein Wannenbad mit WC. Schöner Südbalkon zur Meerseite, teilweise Seeblick.

- Meerblick Balkon Pkw-Stellplatz
- Fahrradabstellmöglichkeit Badewanne
- Wäschetrockner Waschmaschine

Saison	A	B	C	D	E	F
Tag	58 €	58 €	48 €	48 €	58 €	58 €
Woche	561 €	561 €	491 €	491 €	561 €	561 €

Personenzuschlag\*: 5,00 € pro Person/Tag ab der 2. Person

**Saisonschnäppchen\***  
Verfügbarkeit & aktuelle Preise:  
[eiderstedter.de](http://eiderstedter.de)

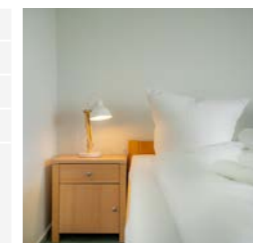

\*Informationen und Erläuterungen finden Sie auf den hinteren Umschlagseiten.

3 43 m<sup>2</sup> 300 m Zur Dünenbake 5, St. Peter-Bad

Objekt-ID: 092-427



### Haus Dünenbake

#### Wohnung 19

Komfortable Ferienwohnung in absolut zentraler Lage im Ortsteil Bad. Mit schönem Balkon zur Südseite mit klitzekleinem Mini-Meerblick. Alle Annehmlichkeiten direkt vor der Haustür.

- Balkon
- Geschirrspüler
- Smart-TV
- Pkw-Stellplatz
- Fahrradabstellmöglichkeit
- Wäschetrockner
- Waschmaschine
- Fahrstuhl

Saison	A	B	C	D	E	F
Tag	80 €	80 €	64 €	64 €	80 €	80 €
Woche	689 €	689 €	577 €	577 €	689 €	689 €

**Saisonschnäppchen\***  
Verfügbarkeit & aktuelle Preise:  
[eiderstedter.de](http://eiderstedter.de)

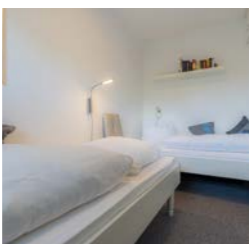

4 38 m<sup>2</sup> 600 m Im Bad 81, St. Peter-Bad (max. 2)

Objekt-ID: 094-173



### Haus Colonia

#### Wohnung 7 „Seehundskoje“

Gemütliche Fewo im 2. OG mit West-Balkon. Strand- und zentrumsnahe Lage: 100m zur Strandklinik, 200m zum Seedeich und Indoor-Spielehaus. Wohnzimmer mit Schlafsofa, Schlafzimmer mit Einzelbetten, eine kleine Küche und ein Duschbad mit WC.

- Balkon
- Smart-TV
- Pkw-Stellplatz
- Fahrradabstellmöglichkeit

Saison	A	B	C	D	E	F
Tag	95 €	90 €	80 €	80 €	85 €	95 €
Woche	785 €	750 €	680 €	680 €	715 €	785 €

**Saisonschnäppchen\***  
Verfügbarkeit & aktuelle Preise:  
[eiderstedter.de](http://eiderstedter.de)



4 48 m<sup>2</sup> 600 m Im Bad 81, St. Peter-Bad

Objekt-ID: 094-292



### Haus Colonia

#### Wohnung 1 „Seestern“

Ebenerdige Wohnung mit separatem Eingang von der Hofseite. Strand- und zentrumsnahe Lage, 200 m zum Seedeich. Die Wohnung hat ein Wohnzimmer, zwei Schlafzimmer, Küche und Dusche mit WC. Zur Wohnung gehören ein Balkon und eine kleine Terrasse.

- 2 Schlafz.
- Balkon
- Terrasse
- Pkw-Stellplatz
- Fahrradabstellmöglichkeit

Saison	A	B	C	D	E	F
Tag	95 €	95 €	80 €	80 €	95 €	95 €
Woche	837 €	837 €	732 €	732 €	837 €	837 €

Personenzuschlag\*: 5,00 € pro Person/Tag ab der 2. Person

**Saisonschnäppchen\***  
Verfügbarkeit & aktuelle Preise:  
[eiderstedter.de](http://eiderstedter.de)

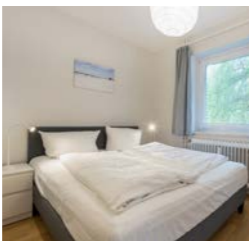

4 65 m<sup>2</sup> 300 m Im Bad 37, St. Peter-Bad

Objekt-ID: 097-177



### Haus Loreley

#### Wohnung 35 „Strandläuferkoje“

Moderne Wohnung in absoluter Top-Lage mit Meerblick. Wohnzimmer mit Schlafsofa, Schlafzimmer mit Doppelbett, Küche und Duschbad mit WC. Loggia zum Südwesten Richtung Nordsee. Tiefgaragen-Stellplatz.

- Meerblick
- Balkon
- Geschirrspüler
- Smart-TV
- Pkw-Stellplatz
- Tiefgarage
- Fahrradabstellmöglichkeit
- Handtuchwärmer
- Wäschetrockner
- Waschmaschine

Saison	A	B	C	D	E	F
Tag	132 €	132 €	111 €	90 €	90 €	132 €
Woche	1161 €	1161 €	1014 €	867 €	867 €	1161 €

Personenzuschlag\*: 10,00 € pro Person/Tag ab der 2. Person

**Saisonschnäppchen\***  
Verfügbarkeit & aktuelle Preise:  
[eiderstedter.de](http://eiderstedter.de)

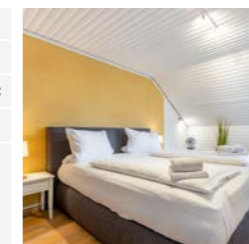

3 35 m<sup>2</sup> 300 m Im Bad 37, St. Peter-Bad

Objekt-ID: 097-274

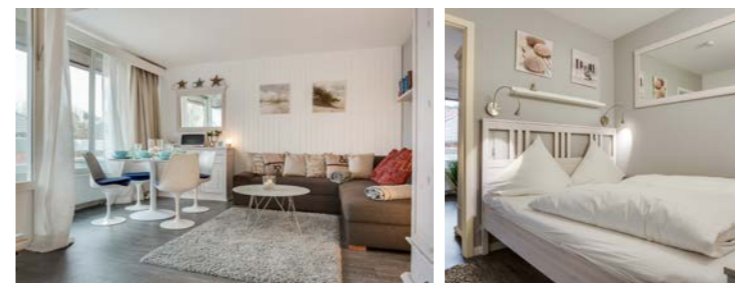

### Haus Loreley

#### Wohnung 26

Gemütliche, gut ausgestattete Wohnung direkt im Kurzentrum. Die Wohnung hat ein Wohn-/Schlafzimmer, ein kleines Schlafzimmer als Durchgangszimmer, Einbauküche im Flur und Dusche/WC. Schöner Südbalkon zur Seeseite, kostenfreier Tiefgaragenplatz.

- Balkon
- Smart-TV
- Pkw-Stellplatz
- Tiefgarage

Saison	A	B	C	D	E	F
Tag	110 €	110 €	84 €	84 €	110 €	110 €
Woche	920 €	920 €	738 €	738 €	920 €	920 €

Personenzuschlag\*: 5,00 € pro Person/Tag ab der 2. Person

**Saisonschnäppchen\***  
Verfügbarkeit & aktuelle Preise:  
[eiderstedter.de](http://eiderstedter.de)

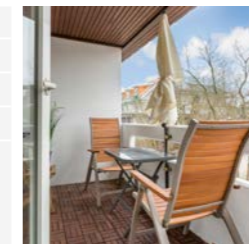

3 26 m<sup>2</sup> 300 m Im Bad 37, St. Peter-Bad

Objekt-ID: 097-333

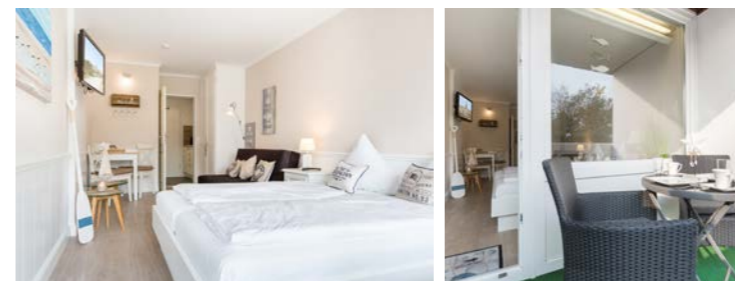

### Haus Loreley

#### Wohnung 30 „Dünensonne im Bad“

Exzellentes Feriendomizil in zentraler Lage im Kurzentrum. Mit hochwertiger Einrichtung und Ausstattung und vielen liebevollen Details. Verdunklungsplissee im Wohn-/Schlafzimmer. Moderne Küche. Pkw-Stellplatz in Tiefgarage.

- Balkon
- Geschirrspüler
- Pkw-Stellplatz
- Tiefgarage
- bodengl. Dusche

Saison	A	B	C	D	E	F
Tag	85 €	85 €	85 €	85 €	85 €	85 €
Woche	736 €	736 €	736 €	736 €	736 €	736 €

Personenzuschlag\*: 5,00 € pro Person/Tag ab der 2. Person

**Saisonschnäppchen\***  
Verfügbarkeit & aktuelle Preise:  
[eiderstedter.de](http://eiderstedter.de)

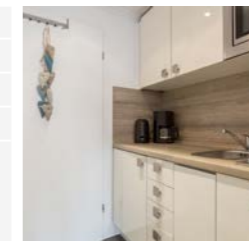

2 32 m<sup>2</sup> 1500 m Klaus-Groth-Weg 26, St. Peter-Bad

Objekt-ID: 098-179



### Haus Austernfischer

#### Wohnung 4

Exklusive Fewo mit geschmackvoller Einrichtung im OG mit Südbalkon. Wohnzimmer mit offener Küche, Schlafzimmer und modernes Bad mit bodengleicher Dusche. Ihr Urlaubsdomizil mit hohem Wohlgefühlcharakter.

- Balkon
- Geschirrspüler
- Pkw-Stellplatz
- E-Direkt-Heizung
- bodengl. Dusche

Saison	A	B	C	D	E	F
Tag	75 €	75 €	63 €	63 €	75 €	75 €
Woche	670 €	670 €	586 €	586 €	670 €	670 €

Personenzuschlag\*: 5,00 € pro Person/Tag ab der 2. Person



Saisonschnäppchen\*  
Verfügbarkeit & aktuelle Preise:  
eiderstedter.de



2 32 m<sup>2</sup> 1500 m Klaus-Groth-Weg 26, St. Peter-Bad

Objekt-ID: 098-181



### Haus Austernfischer

#### Wohnung 3

Diese exklusive Wohnung im Obergeschoss mit hohem Wohlgefühlcharakter verfügt über eine sehr gute Ausstattung und geschmackvolle Einrichtung. Ein Wohnzimmer mit offener Küche, ein Schlafzimmer, Dusche/WC und ein kleiner Südbalkon.

- Balkon
- Geschirrspüler
- Pkw-Stellplatz
- E-Direkt-Heizung
- bodengl. Dusche

Saison	A	B	C	D	E	F
Tag	77 €	77 €	65 €	65 €	77 €	77 €
Woche	684 €	684 €	600 €	600 €	684 €	684 €

Personenzuschlag\*: 5,00 € pro Person/Tag ab der 2. Person



Saisonschnäppchen\*  
Verfügbarkeit & aktuelle Preise:  
eiderstedter.de



4 45 m<sup>2</sup> 900 m Achter de Dünen 2, St. Peter-Bad

Objekt-ID: 102-195



### Haus Achter de Dünen 2

#### Wohnung „Seebüll“

Gemütliche EG-Wohnung in ruhiger Lage am Wald. Die im nordischen Stil gut eingerichtete Wohnung hat ein Wohn-/Schlafzimmer mit offener Einbauküche und zwei Alkovenbetten, ein Schlafzimmer und ein Duschbad mit WC. Schöne Südterrasse.

- Garten
- Terrasse
- Strandkorb\*
- Geschirrspüler
- Pkw-Stellplatz
- abschliessbare Fahrradabstellm.
- Fussbodenheizung
- Waschmaschine
- ebenerdiges Domizil

Saison	A	B	C	D	E	F
Tag	92 €	92 €	75 €	62 €	75 €	92 €
Woche	811 €	811 €	692 €	601 €	692 €	811 €

Personenzuschlag\*: 5,00 € pro Person/Tag ab der 2. Person



Saisonschnäppchen\*  
Verfügbarkeit & aktuelle Preise:  
eiderstedter.de



4 45 m<sup>2</sup> 900 m Achter de Dünen 2, St. Peter-Bad

Objekt-ID: 102-510

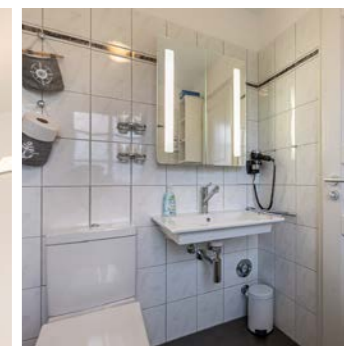

Saison	A	B	C	D	E	F
Tag	95 €	75 €	60 €	60 €	75 €	95 €
Woche	800 €	660 €	555 €	555 €	660 €	800 €



Saisonschnäppchen\*  
Verfügbarkeit & aktuelle Preise:  
eiderstedter.de

### Haus Achter de Dünen 2

#### Wohnung „Wattwurm“

*New!*

Gemütliche 2-Zimmer-Ferienwohnung im Ortsteil Bad von St. Peter-Ording mit sonniger Gartenterrasse nach Südwesten. Ruhige Lage am Wald, nur wenige Gehminuten zu Strand, Dünentherme und Restaurants. Ideal für Familien mit Kindern.

- Garten
- Terrasse
- Geschirrspüler
- Pkw-Stellplatz
- abschliessbare Fahrradabstellm.
- Fussbodenheizung
- Waschmaschine
- ebenerdiges Domizil



\*Informationen und Erläuterungen finden Sie auf den hinteren Umschlagseiten.

2 42 m<sup>2</sup> 250 m Im Bad 38, St. Peter-Bad

Objekt-ID: 110-211



### Haus Pole Poppenspärer

#### Wohnung 6

Moderne Ferienwohnung mit schönem Südbalkon. Direkt im Kurzentrum, nur wenige Gehminuten von der Dünentherme entfernt, alle Einkaufsmöglichkeiten und Restaurants sind in der Nachbarschaft. Die Strandpromenade und die Seebrücke sind bequem zu Fuß erreichbar.

- Balkon
- Geschirrspüler
- Pkw-Stellplatz
- E-Direkt-Heizung

Saison	A	B	C	D	E	F
Tag	80 €	80 €	65 €	65 €	65 €	80 €
Woche	722 €	722 €	617 €	617 €	617 €	722 €

Personenzuschlag\*: 5,00 € pro Person/Tag ab der 2. Person

**Saisonschnäppchen\***  
Verfügbarkeit & aktuelle Preise:  
[eiderstedter.de](http://eiderstedter.de)

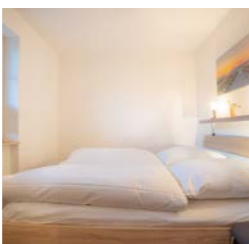

2 42 m<sup>2</sup> 250 m Im Bad 38, St. Peter-Bad

Objekt-ID: 110-212

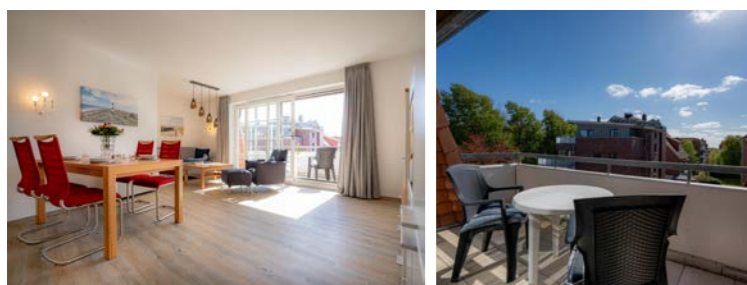

### Haus Pole Poppenspärer

#### Wohnung 14

Komfortable Fewo in zentraler Lage mit schönem Südbalkon. Direkt im Kurzentrum, nur wenige Gehminuten von der Dünentherme entfernt, alle Einkaufsmöglichkeiten und Restaurants sind in der Nachbarschaft. Die Strandpromenade und die Seebrücke sind bequem zu Fuß erreichbar.

- Meerblick
- Balkon
- Smart-TV
- Pkw-Stellplatz
- E-Direkt-Heizung

Saison	A	B	C	D	E	F
Tag	105 €	98 €	86 €	86 €	98 €	105 €
Woche	897 €	848 €	764 €	764 €	848 €	897 €

Personenzuschlag\*: 5,00 € pro Person/Tag ab der 2. Person

**Saisonschnäppchen\***  
Verfügbarkeit & aktuelle Preise:  
[eiderstedter.de](http://eiderstedter.de)



4 44 m<sup>2</sup> 100 m Blanker-Hans-Weg 7, St. Peter-Bad

Objekt-ID: 115-226



### Haus im Kurbad

#### Wohnung 7 „Blanker Hans“

Gemütliche Ferienwohnung mit sonniger Südlloggia. In zentraler, aber ruhiger Lage. Alle Geschäfte und Restaurants des Kurzentrums, die Dünentherme sowie die Seebrücke und der Strand befinden sich in direkter Nachbarschaft.

- Balkon
- Geschirrspüler
- Pkw-Stellplatz
- Überdachter Pkw-Stellplatz\*
- Wäschetrockner
- Waschmaschine

Saison	A	B	C	D	E	F
Tag	109 €	99 €	85 €	85 €	99 €	109 €
Woche	928 €	858 €	760 €	760 €	858 €	928 €

Personenzuschlag\*: 5,00 € pro Person/Tag ab der 2. Person

**Saisonschnäppchen\***  
Verfügbarkeit & aktuelle Preise:  
[eiderstedter.de](http://eiderstedter.de)

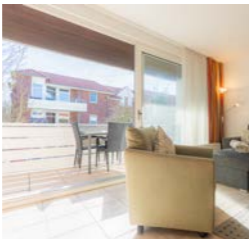

3 45 m<sup>2</sup> 100 m Blanker-Hans-Weg 7, St. Peter-Bad

Objekt-ID: 115-406

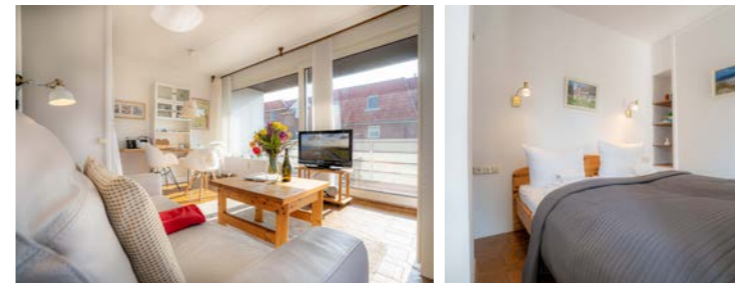

### Haus im Kurbad

#### Wohnung 11 „Friederike“

Ein schöner Urlaub ganz zentral im Kurzentrum erwartet Sie in diesem Domizil. Den Strand direkt vor der Haustür. Auch alle Annehmlichkeiten des Zentrums, wie die Restaurants, Geschäfte und die Dünentherme befinden sich in direkter Nachbarschaft. Zwei Schlafzimmer für Extra-Komfort.

- 2 Schlafz.
- Meerblick
- Balkon
- Geschirrspüler
- Pkw-Stellplatz
- Überdachter Pkw-Stellplatz\*
- abschliessbare Fahrradabstellm.
- Wäschetrockner
- Waschmaschine

Saison	A	B	C	D	E	F
Tag	111 €	111 €	95 €	90 €	90 €	111 €
Woche	944 €	944 €	832 €	797 €	797 €	944 €

Personenzuschlag\*: 5,00 € pro Person/Tag ab der 2. Person

**Saisonschnäppchen\***  
Verfügbarkeit & aktuelle Preise:  
[eiderstedter.de](http://eiderstedter.de)

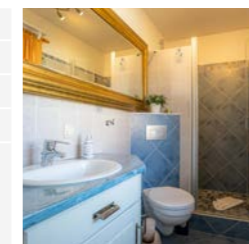

4 55 m<sup>2</sup> 1500 m Gorch-Fock-Weg 18, St. Peter-Bad

Objekt-ID: 121-245



### Haus Bernstein

#### Wohnung OG links

Geschmackvoll modernisierte Ferienwohnung im Haus Bernstein mit viel Komfort und zwei Schlafzimmern für bis zu vier Personen. In ruhiger Lage. Zum Kurzentrum mit allen Geschäften und Restaurants sind es nur ca. 15 Gehminuten. Mit Gartenanteil.

- 2 Schlafz.
- Garten
- Geschirrspüler
- Pkw-Stellplatz
- Fahrradabstellmöglichkeit

Saison	A	B	C	D	E	F
Tag	91 €	91 €	70 €	70 €	91 €	91 €
Woche	786 €	786 €	639 €	639 €	786 €	786 €

**Saisonschnäppchen\***  
Verfügbarkeit & aktuelle Preise:  
[eiderstedter.de](http://eiderstedter.de)

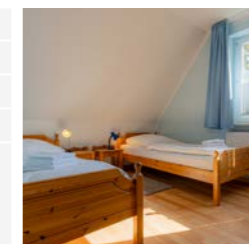

2 40 m<sup>2</sup> 1500 m Gorch-Fock-Weg 18, St. Peter-Bad

Objekt-ID: 121-246



### Haus Bernstein

#### Wohnung OG rechts

Geschmackvoll modernisiertes Domizil im Haus Bernstein mit viel Komfort für bis zu zwei Personen. Mit Wohnzimmer, Küche, Schlafzimmer und Bad. In ruhiger Lage. Zu den Geschäften und Restaurants des Kurzentrums sind es nur ca. 15 Gehminuten. Mit Gartenanteil.

- Garten
- Geschirrspüler
- Pkw-Stellplatz
- Fahrradabstellmöglichkeit

Saison	A	B	C	D	E	F
Tag	75 €	75 €	61 €	61 €	75 €	75 €
Woche	648 €	648 €	550 €	550 €	648 €	648 €

**Saisonschnäppchen\***  
Verfügbarkeit & aktuelle Preise:  
[eiderstedter.de](http://eiderstedter.de)

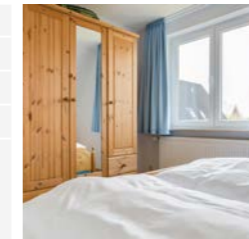

\*Informationen und Erläuterungen finden Sie auf den hinteren Umschlagseiten.

5 55 m<sup>2</sup> 1300 m Theodor-Mommsen-Weg 8, St. Peter-Bad (max. 2) Objekt-ID: 123-250



### Haus Back Wohnung „Muschel“

Schön eingerichtete Ferienwohnung im Erdgeschoss. Mit Südterrasse. In ruhiger Lage zwischen den Ortsteilen Bad und Dorf, deren Zentren in jeweils ca. 15 Gehminuten erreichbar sind.

- 2 Schlafz. Garten Terrasse Geschirrspüler
- Smart-TV Pkw-Stellplatz Handtuchwärmer
- Waschmaschine ebenerdiges Domizil

Saison	A	B	C	D	E	F
Tag	139 €	122 €	106 €	106 €	97 €	144 €
Woche	1122 €	1003 €	891 €	891 €	828 €	1157 €

**Saisonschnäppchen\***  
Verfügbarkeit & aktuelle Preise:  
[eiderstedter.de](http://eiderstedter.de)



4 55 m<sup>2</sup> 1300 m Theodor-Mommsen-Weg 8, St. Peter-Bad (max. 2) Objekt-ID: 123-251



### Haus Back Wohnung „Seepferdchen“

Schön eingerichtete Ferienwohnung im Erdgeschoss. Mit Südterrasse. In ruhiger Lage zwischen den Ortsteilen Bad und Dorf, deren Zentren in jeweils ca. 15 Gehminuten erreichbar sind.

- 2 Schlafz. Garten Terrasse Geschirrspüler
- Smart-TV Pkw-Stellplatz Handtuchwärmer
- Waschmaschine ebenerdiges Domizil

Saison	A	B	C	D	E	F
Tag	139 €	122 €	106 €	106 €	97 €	144 €
Woche	1122 €	1003 €	891 €	891 €	828 €	1157 €

**Saisonschnäppchen\***  
Verfügbarkeit & aktuelle Preise:  
[eiderstedter.de](http://eiderstedter.de)



4 50 m<sup>2</sup> 1300 m Theodor-Mommsen-Weg 8, St. Peter-Bad (max. 2) Objekt-ID: 123-252



### Haus Back Wohnung „Möwe“

Schön eingerichtete Ferienwohnung im Obergeschoss. Mit Südbalkon. In ruhiger Lage zwischen den Ortsteilen Bad und Dorf, deren Zentren in jeweils ca. 15 Gehminuten erreichbar sind.

- 2 Schlafz. Garten Balkon Geschirrspüler
- Smart-TV Pkw-Stellplatz Handtuchwärmer
- Waschmaschine

Saison	A	B	C	D	E	F
Tag	134 €	122 €	95 €	95 €	88 €	134 €
Woche	1079 €	995 €	806 €	806 €	757 €	1079 €

**Saisonschnäppchen\***  
Verfügbarkeit & aktuelle Preise:  
[eiderstedter.de](http://eiderstedter.de)



4 50 m<sup>2</sup> 1300 m Theodor-Mommsen-Weg 8, St. Peter-Bad (max. 2) Objekt-ID: 123-253



### Haus Back Wohnung „Seestern“

Schön eingerichtete Ferienwohnung im Obergeschoss. Mit Südbalkon. In ruhiger Lage zwischen den Ortsteilen Bad und Dorf, deren Zentren in jeweils ca. 15 Gehminuten erreichbar sind.

- 2 Schlafz. Garten Balkon Geschirrspüler
- Smart-TV Pkw-Stellplatz Handtuchwärmer
- Waschmaschine

Saison	A	B	C	D	E	F
Tag	134 €	122 €	95 €	95 €	88 €	134 €
Woche	1079 €	995 €	806 €	806 €	757 €	1079 €

**Saisonschnäppchen\***  
Verfügbarkeit & aktuelle Preise:  
[eiderstedter.de](http://eiderstedter.de)



2 35 m<sup>2</sup> 1100 m Friedrich-Hebbel-Straße 11, St. Peter-Bad Objekt-ID: 131-272



### Haus Hildegard Wohnung OG links

Gemütliche Ferienwohnung im Obergeschoss des Hauses Hildegard. Dieses Domizil hat ein Wohnzimmer mit einer durch einen Vorhang getrennten offenen Küche, Schlafzimmer mit Doppelbett und Bad mit WC. Sie können die Liegewiese am Haus mit nutzen.

- Garten Pkw-Stellplatz Badewanne

Saison	A	B	C	D	E	F
Tag	69 €	69 €	55 €	55 €	69 €	69 €
Woche	668 €	668 €	570 €	570 €	668 €	668 €

Personenzuschlag\*: 10,00 € pro Person/Tag ab der 2. Person

**Saisonschnäppchen\***  
Verfügbarkeit & aktuelle Preise:  
[eiderstedter.de](http://eiderstedter.de)

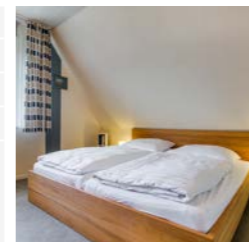

4 65 m<sup>2</sup> 150 m Strandläuferweg 6, St. Peter-Bad Objekt-ID: 134-281



### Haus Strandläuferweg 6 Wohnung 1 „Albatros“

Freundliche Ferienwohnung in zentraler Lage im Kurzentrum. Zur Dünentherme, zur Erlebnispromenade und dem Strandübergang sind es jeweils nur wenige Gehminuten. Zwei Schlafzimmer bieten Platz für bis zu vier Personen. Mit zwei Balkonen und Waschmaschine.

- 2 Schlafz. Balkon Geschirrspüler Smart-TV
- Pkw-Stellplatz Garage\*
- Fahrradabstellmöglichkeit Handtuchwärmer
- Waschmaschine

Saison	A	B	C	D	E	F
Tag	140 €	130 €	110 €	70 €	90 €	110 €
Woche	1182 €	1112 €	972 €	692 €	832 €	972 €

**Saisonschnäppchen\***  
Verfügbarkeit & aktuelle Preise:  
[eiderstedter.de](http://eiderstedter.de)



Saison	A	B	C	D	E	F
Tag	140 €	130 €	110 €	70 €	90 €	110 €
Woche	1182 €	1112 €	972 €	692 €	832 €	972 €

Personenzuschlag\*: 5,00 € pro Person/Tag ab der 2. Person

**Saisonschnäppchen\***  
Verfügbarkeit & aktuelle Preise:  
[eiderstedter.de](http://eiderstedter.de)

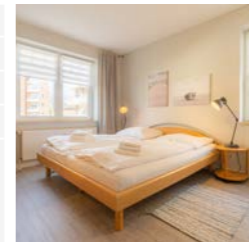

\* Informationen und Erläuterungen finden Sie auf den hinteren Umschlagseiten.

4 65 m<sup>2</sup> 1000 m Gorch-Fock-Weg 34, St. Peter-Bad

Objekt-ID: 143-312

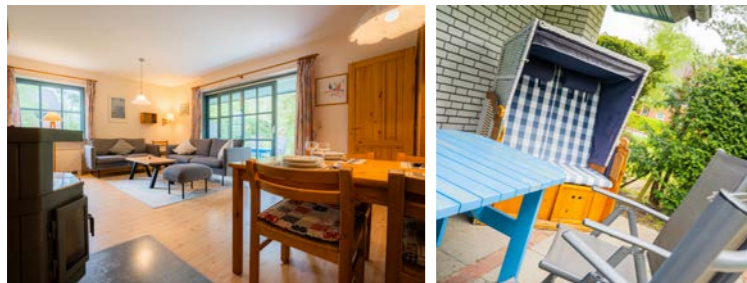

### Haus Reimer Wohnung EG

Gemütliche Ferienwohnung im Erdgeschoss direkt am Wäldchen. Ruhe und Erholung erwarten Sie. Komfortables Wohnzimmer mit behaglichem Kaminofen und schöner Gartenterrasse nach Süden. Mit gemeinschaftlicher Waschmaschine im Haus.

- 2 Schlafz. Kaminofen Garten Terrasse
- Strandkorb\* Geschirrspüler Pkw-Stellplatz
- Fahrradabstellmöglichkeit E-Nachtspeicherofen
- Wäschetrockner Waschmaschine

Saison	A	B	C	D	E	F
Tag	120 €	110 €	90 €	90 €	110 €	120 €
Woche	1042 €	972 €	832 €	832 €	972 €	1042 €

Personenzuschlag\*: 5,00 € pro Person/Tag ab der 2. Person



Saisonschnäppchen\*  
Verfügbarkeit & aktuelle Preise:  
eiderstedter.de

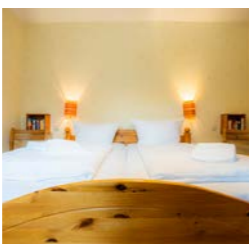

4 60 m<sup>2</sup> 1000 m Gorch-Fock-Weg 34, St. Peter-Bad

Objekt-ID: 143-313



### Haus Reimer Wohnung OG

Gemütliche Ferienwohnung im OG / DG des Hauses Reimer am Ende einer kleinen Straße direkt am Wäldchen. Komfortables Wohnzimmer mit behaglichem Kaminofen und schönem Südbalkon mit Blick auf den Hain. Mit gemeinschaftlicher Waschmaschine im Haus.

- 2 Schlafz. Kaminofen Garten Balkon
- Geschirrspüler Pkw-Stellplatz
- Fahrradabstellmöglichkeit E-Nachtspeicherofen
- Waschmaschine

Saison	A	B	C	D	E	F
Tag	110 €	100 €	85 €	85 €	90 €	110 €
Woche	963 €	893 €	788 €	788 €	823 €	963 €

Personenzuschlag\*: 5,00 € pro Person/Tag ab der 2. Person



Saisonschnäppchen\*  
Verfügbarkeit & aktuelle Preise:  
eiderstedter.de

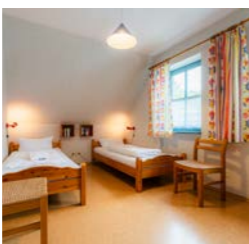

4 48 m<sup>2</sup> 250 m Im Bad 58, St. Peter-Bad (max. 2)

Objekt-ID: 152-343

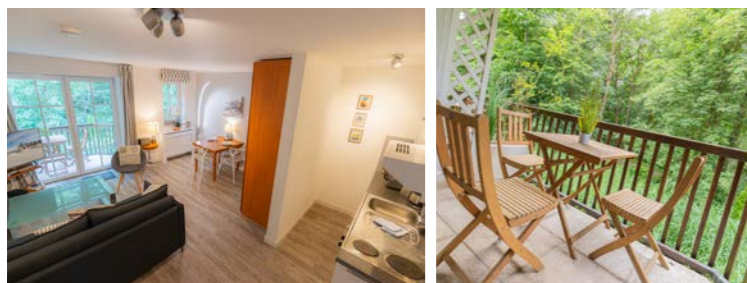

### Friesenresidence App. „Seenelke“

Urlaub mit extra-viel geschmackvollem Komfort. Unsere Gäste sind begeistert. Genießen Sie auch die Nähe zum Deich sowie zum Kurzentrum des Ortsteils Bad. Seenelke befindet sich im EG rechts im mittleren Hausteil der Friesenresidence.

- Sauna Balkon Terrasse Geschirrspüler Pkw-Stellplatz Tiefgarage Fahrradabstellmöglichkeit
- Wäschetrockner Waschmaschine
- ebenerdiges Domizil

Saison	A	B	C	D	E	F
Tag	105 €	105 €	95 €	95 €	105 €	105 €
Woche	907 €	907 €	837 €	837 €	907 €	907 €

Personenzuschlag\*: 5,00 € pro Person/Tag ab der 2. Person



Saisonschnäppchen\*  
Verfügbarkeit & aktuelle Preise:  
eiderstedter.de

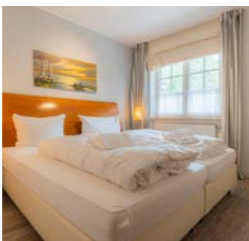

4 55 m<sup>2</sup> 250 m Im Bad 58, St. Peter-Bad (max. 2)

Objekt-ID: 152-344



### Friesenresidence App. „Flunder“

Urlaub mit extra-viel geschmackvollem Komfort. Unsere Gäste sind begeistert. Genießen Sie auch die Nähe zum Deich sowie zum Kurzentrum des Ortsteils Bad. Flunder befindet sich im Erdgeschoss links im mittleren Hausteil der Friesenresidence.

- Sauna Balkon Terrasse Geschirrspüler
- Pkw-Stellplatz Tiefgarage
- Fahrradabstellmöglichkeit Wäschetrockner
- Waschmaschine ebenerdiges Domizil

Saison	A	B	C	D	E	F
Tag	110 €	110 €	100 €	100 €	110 €	110 €
Woche	954 €	954 €	884 €	884 €	954 €	954 €

Personenzuschlag\*: 5,00 € pro Person/Tag ab der 2. Person



Saisonschnäppchen\*  
Verfügbarkeit & aktuelle Preise:  
eiderstedter.de

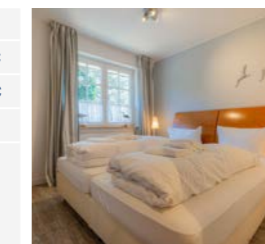

4 78 m<sup>2</sup> 250 m Im Bad 58, St. Peter-Bad

Objekt-ID: 152-345



### Friesenresidence App. „Hornklee“

Urlaub mit extra-viel geschmackvollem Komfort. Unsere Gäste sind begeistert. Genießen Sie auch die Nähe zum Deich sowie zum Kurzentrum des Ortsteils Bad. Hornklee befindet sich im Obergeschoss rechts im mittleren Hausteil der Friesenresidence.

- 2 Schlafz. Sauna Balkon Geschirrspüler
- Pkw-Stellplatz Tiefgarage
- Fahrradabstellmöglichkeit Wäschetrockner
- Waschmaschine

Saison	A	B	C	D	E	F
Tag	130 €	130 €	120 €	120 €	130 €	130 €
Woche	1134 €	1134 €	1064 €	1064 €	1134 €	1134 €

Personenzuschlag\*: 5,00 € pro Person/Tag ab der 2. Person



Saisonschnäppchen\*  
Verfügbarkeit & aktuelle Preise:  
eiderstedter.de

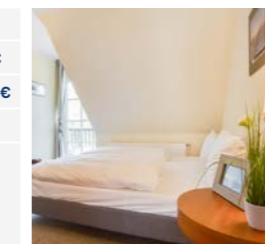

6 80 m<sup>2</sup> 250 m Im Bad 58, St. Peter-Bad

Objekt-ID: 152-346

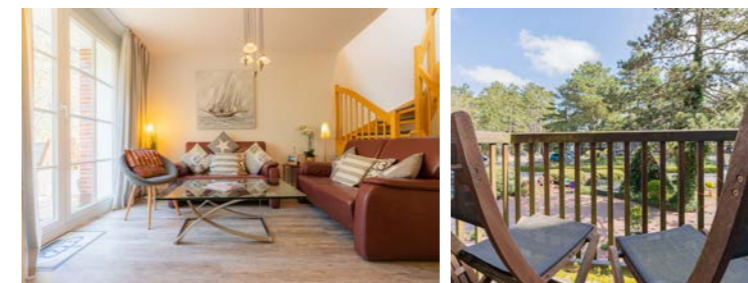

### Friesenresidence App. „Eisente“

Urlaub mit extra-viel geschmackvollem Komfort. Unsere Gäste sind begeistert. Genießen Sie auch die Nähe zum Deich sowie zum Kurzentrum des Ortsteils Bad. Eisente befindet sich im Obergeschoss links im mittleren Hausteil der Friesenresidence.

- 2 Schlafz. Sauna Balkon Geschirrspüler
- Pkw-Stellplatz Tiefgarage
- Fahrradabstellmöglichkeit Wäschetrockner
- Waschmaschine

Saison	A	B	C	D	E	F
Tag	125 €	125 €	115 €	115 €	125 €	125 €
Woche	1102 €	1102 €	1032 €	1032 €	1102 €	1102 €

Personenzuschlag\*: 5,00 € pro Person/Tag ab der 2. Person



Saisonschnäppchen\*  
Verfügbarkeit & aktuelle Preise:  
eiderstedter.de

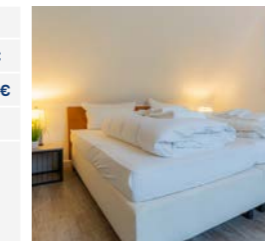

\* Informationen und Erläuterungen finden Sie auf den hinteren Umschlagseiten.

5 105 m<sup>2</sup> 900 m Öwerweg 4, St. Peter-Bad

Objekt-ID: 165-376



### Haus Öwerweg 4 Vörn Binnendiek

Exklusives Domizil im EG unter Reet mit höchstem Komfort für bis zu 5 Personen. In absolut ruhiger Wohnlage. Geschmackvoll eingerichtet. Moderne Küche, Schlafzimmer mit TV. Stufenlos erreichbar vom Pkw-Stellplatz.

Saison	A	B	C	D	E	F
Tag	269 €	239 €	199 €	169 €	219 €	269 €
Woche	2119 €	1909 €	1629 €	1419 €	1769 €	2119 €



- 3 Schlafz. 2 Bäder Reetdach Kaminofen Garten
- Terrasse Strandkorb\* Induktionsfelder
- Geschirrspüler Smart-TV Pkw-Stellplatz
- Überdachter Pkw-Stellplatz\* Fussbodenheizung
- bodengl. Dusche Handtuchwärmer
- Waschmaschine ebenerdiges Domizil

**Saisonschnäppchen\***  
Verfügbarkeit & aktuelle Preise:  
[eiderstedter.de](http://eiderstedter.de)

4 60 m<sup>2</sup> 1000 m Gorch-Fock-Weg 36, St. Peter-Bad

Objekt-ID: 201-459



### Haus Carstens Wohnung OG „Sven“

Gemütliche Ferienwohnung im OG / DG am Ende einer kleinen Straße direkt am Wäldchen. Komfortables Wohnzimmer mit behaglichem Kaminofen und schönem Südbalkon mit Blick auf den Hain. Mit gemeinschaftlicher Waschmaschine im Haus.

Saison	A	B	C	D	E	F
Tag	120 €	110 €	90 €	90 €	110 €	120 €
Woche	1033 €	963 €	823 €	823 €	963 €	1033 €

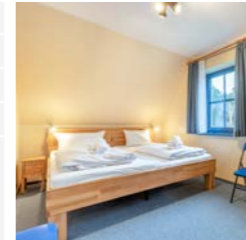

**Saisonschnäppchen\***  
Verfügbarkeit & aktuelle Preise:  
[eiderstedter.de](http://eiderstedter.de)

- 2 Schlafz. Kaminofen Garten Balkon
- Geschirrspüler Pkw-Stellplatz
- Fahrradabstellmöglichkeit E-Direkt-Heizung
- Wäschetrockner Waschmaschine

3 82 m<sup>2</sup> 50 m Strandläuferweg 18, St. Peter-Bad

Objekt-ID: 179-422

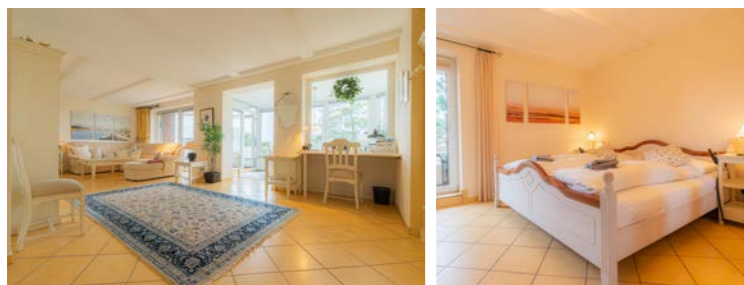

### Haus Strandläuferweg 18 Wohnung 2. OG „Paradies“

Diese Lage und der Ausblick sind einmalig. Vom großen Wintergarten-Balkon aus haben Sie einen unvergleichlichen Blick auf Promenade und Meerespanorama. Alle Annehmlichkeiten des Zentrums befinden sich direkt vor der Haustür. Hochwertige Ausstattung für höchsten Komfort.

Saison	A	B	C	D	E	F
Tag	175 €	175 €	145 €	145 €	175 €	175 €
Woche	1456 €	1456 €	1246 €	1246 €	1456 €	1456 €

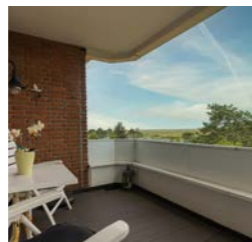

- 2 Schlafz. Meerblick Deichblick Balkon
- Geschirrspüler Pkw-Stellplatz
- Fahrradabstellmöglichkeit Fussbodenheizung

**Saisonschnäppchen\***  
Verfügbarkeit & aktuelle Preise:  
[eiderstedter.de](http://eiderstedter.de)

4 41 m<sup>2</sup> 1700 m Klaus-Groth-Weg 17, St. Peter-Bad

Objekt-ID: 205-467



### Haus Klaus-Groth-Weg 17 Wohnung 4 „Blessing“

Gemütliche Fewo im OG, in sehr ruhiger Wohnlage umgeben von gepflegten Gärten. Wohnzimmer mit Schrankbett, Schlafzimmer mit Einzelbetten. Dieses Domizil wurde 2024 umfassend renoviert.

Saison	A	B	C	D	E	F
Tag	90 €	80 €	70 €	70 €	75 €	90 €
Woche	753 €	683 €	613 €	613 €	648 €	753 €

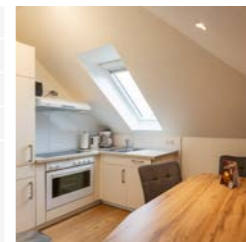

**Saisonschnäppchen\***  
Verfügbarkeit & aktuelle Preise:  
[eiderstedter.de](http://eiderstedter.de)

- Balkon Geschirrspüler Smart-TV Pkw-Stellplatz
- Fahrradabstellmöglichkeit E-Direkt-Heizung

4 65 m<sup>2</sup> 1000 m Gorch-Fock-Weg 36, St. Peter-Bad

Objekt-ID: 201-458



### Haus Carstens Wohnung EG „Andreas“

Gemütliche Ferienwohnung im Erdgeschoss direkt am Wäldchen. Ruhe und Erholung erwarten Sie. Komfortables Wohnzimmer mit behaglichem Kaminofen und schöner Gartenterrasse nach Süden. Mit gemeinschaftlicher Waschmaschine im Haus.

Saison	A	B	C	D	E	F
Tag	126 €	116 €	100 €	100 €	116 €	126 €
Woche	1084 €	1014 €	902 €	902 €	1014 €	1084 €



- 2 Schlafz. Kaminofen Garten Terrasse
- Geschirrspüler Pkw-Stellplatz
- Fahrradabstellmöglichkeit E-Direkt-Heizung
- bodengl. Dusche Wäschetrockner
- Waschmaschine ebenerdiges Domizil

**Saisonschnäppchen\***  
Verfügbarkeit & aktuelle Preise:  
[eiderstedter.de](http://eiderstedter.de)

4 63 m<sup>2</sup> 900 m Gorch-Fock-Weg 20, St. Peter-Bad (max. 2)

Objekt-ID: 209-482

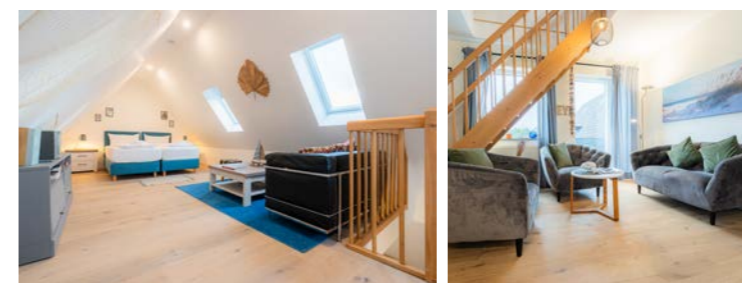

### Haus Gorch-Fock-Weg 20 Wohnung OG rechts „Anker“

Komfortable, schöne 3-Zimmer-Fewo auf 2 Ebenen (OG, DG) in ruhiger Lage im Ortsteil Bad. Wohnzimmer mit Westbalkon, offene Küche, zwei Schlafzimmer, Duschbad. Kurzentrum mit Dünentherme bequem zu Fuß erreichbar.

Saison	A	B	C	D	E	F
Tag	135 €	125 €	90 €	90 €	115 €	135 €
Woche	1108 €	1038 €	793 €	793 €	968 €	1108 €

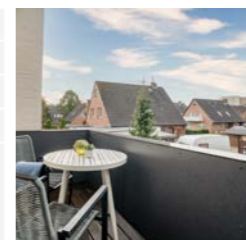

**Saisonschnäppchen\***  
Verfügbarkeit & aktuelle Preise:  
[eiderstedter.de](http://eiderstedter.de)

- 2 Schlafz. Balkon Geschirrspüler Smart-TV
- Pkw-Stellplatz Handtuchwärmer

\* Informationen und Erläuterungen finden Sie auf den hinteren Umschlagseiten.

6 76 m<sup>2</sup> 900 m Gorch-Fock-Weg 20, St. Peter-Bad (max. 2) Objekt-ID: 209-483



### Haus Gorch-Fock-Weg 20

#### Wohnung OG links „Brise“

Komfortable, schöne 3-Zimmer-Fewo auf 2 Ebenen (OG, DG) in ruhiger Lage im Ortsteil Bad. Wohnzimmer mit Südwestbalkon, offene Küche, zwei Schlafzimmer, Duschbad. Kurzentrum mit Dünentherme bequem zu Fuß erreichbar.

- 3 Schlafz. Balkon Geschirrspüler Smart-TV
- Pkw-Stellplatz Handtuchwärmer

Saison	A	B	C	D	E	F
Tag	150 €	130 €	95 €	95 €	120 €	150 €
Woche	1236 €	1096 €	851 €	851 €	1026 €	1236 €

**Saisonschnäppchen\***  
Verfügbarkeit & aktuelle Preise:  
[eiderstedter.de](http://eiderstedter.de)



4 55 m<sup>2</sup> 1300 m Gorch-Fock-Weg 27, St. Peter-Bad Objekt-ID: 212-486



### Haus Ringeloth

#### Wohnung OG rechts

Einfach eingerichtete 2-Zimmer-Ferienwohnung in St. Peter-Ording, Ortsteil Bad. Wohnzimmer, separate Küche, Schlafzimmer und Duschbad. 20 Gehminuten zum Kurzentrum und Dünentherme.

- Sonnenfreisitz\* Geschirrspüler Pkw-Stellplatz
- Fahrradabstellmöglichkeit

Saison	A	B	C	D	E	F
Tag	79 €	69 €	58 €	58 €	69 €	79 €
Woche	702 €	632 €	555 €	555 €	632 €	702 €

**Saisonschnäppchen\***  
Verfügbarkeit & aktuelle Preise:  
[eiderstedter.de](http://eiderstedter.de)



6 127 m<sup>2</sup> 1700 m Friedrich-Hebbel-Straße 20, St. Peter-Bad (max. 2) Objekt-ID: 219-508



Saison	A	B	C	D	E	F
Tag	195 €	180 €	120 €	120 €	180 €	195 €
Woche	1639 €	1534 €	1114 €	1114 €	1534 €	1639 €

**Saisonschnäppchen\***  
Verfügbarkeit & aktuelle Preise:  
[eiderstedter.de](http://eiderstedter.de)

## Ferienanlage „Aalernhüs Residenzen“ *New!*

### Hausteil 20 „Residenz Am Wald“

Exklusiver Mittelhausteil im Bad. Offene Küche, Wohn-/Esszimmer, 2 Schlafzimmer, Schlafcouch, 2 Bäder, sep. WC. Terrasse & Balkon. Hunde willkommen. Parken an der Anlage möglich.

- 2 Schlafz. 2 Bäder Sauna Garten Balkon Terrasse Geschirrspüler Smart-TV
- Pkw-Stellplatz Fahrradabstellmöglichkeit Badewanne Wäschetrockner
- Waschmaschine Gäste-WC separater Eingang



\*Informationen und Erläuterungen finden Sie auf den hinteren Umschlagseiten.

## DER SÜDLICHSTE ORTSTEIL VON ST. PETER-ORDING HEISST BÖHL.

Ruhe und Erholung stehen hier ganz weit oben auf der Tagesordnung. Viel frische Luft und die vielleicht schönsten Dünen- und Wiesenlandschaften prägen das Bild auf der Deichseite von Böhl. Direkt auf dem Deich steht auch der Böhler Leuchtturm, der nicht nur Romantiker zum Sonnenuntergang anzieht. Direkt hinter dem Deich erstreckt sich der schöne Platz des Nordsee Golfclubs über Wiesen und Dünen. Wer Tiere mag, der besucht den Westküstenpark mit Europas größtem Robbarium. Und wer sich etwas beweisen möchte, der macht von Böhl aus eine laaaange Radtour entlang des Deichs zum Eidersperrwerk und dem Nachbarort Tönning, wo man den Hafen und das Multimar Wattforum gesehen haben muss.

Unsere Domizile im Ortsteil Böhl sind begehrt bei Familien und allen, die nah an der Natur urlauben möchten.



# Böhl

3 43 m<sup>2</sup> 100 m Zum Böhler Strand 10, St. Peter-Böhl Objekt-ID: 008-045



### Haus Zum Böhler Strand 10 Wohnung 6 „Schröder“

Gemütliche Wohnung direkt am Golfplatz und in unmittelbarer Nähe des Strandübergangs. Es gibt ein Wohn-/ Schlafzimmer mit Schlafsofa für zwei Personen, ein Schlafzimmer mit zwei Einzelbetten, eine offene Küche, Duschbad/WC und eine Loggia zur Seeseite.

- Meerblick Balkon Geschirrspüler Pkw-Stellplatz
- Fahrradabstellmöglichkeit Wäschetrockner
- Waschmaschine

Saison	A	B	C	D	E	F
Tag	85 €	80 €	75 €	69 €	74 €	85 €
Woche	759 €	724 €	689 €	647 €	682 €	759 €

Personenzuschlag\*: 5,00 € pro Person/Tag ab der 2. Person

**Saisonschnäppchen\***  
Verfügbarkeit & aktuelle Preise:  
[eiderstedter.de](http://eiderstedter.de)



4 72 m<sup>2</sup> 100 m Zum Böhler Strand 10, St. Peter-Böhl (max. 2) Objekt-ID: 008-365

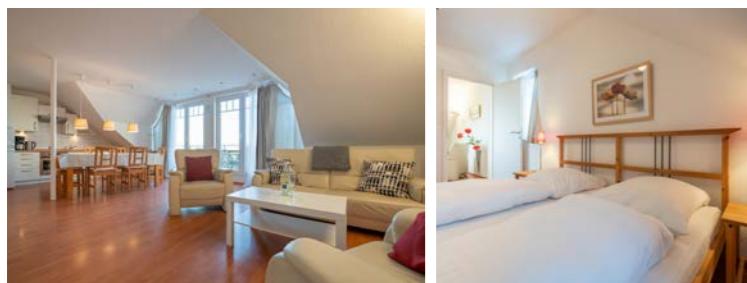

### Haus Zum Böhler Strand 10 Wohnung 11 „frei & salzig“

Schöne Ferienwohnung mit herrlichem Panoramablick weit über den Deich und die Nordsee. Frühstücken Sie auf der großen Dachterrasse und lauschen dabei der Brandung der Nordsee und dem Ruf der Möwen. Ideal geeignet für den Familienurlaub.

- 2 Schlafz. Meerblick Deichblick Balkon
- Geschirrspüler Pkw-Stellplatz
- Fahrradabstellmöglichkeit Wäschetrockner
- Waschmaschine

Saison	A	B	C	D	E	F
Tag	129 €	119 €	99 €	59 €	89 €	129 €
Woche	1110 €	1040 €	900 €	620 €	830 €	1110 €

Personenzuschlag\*: 4,00 € pro Person/Tag ab der 2. Person

**Saisonschnäppchen\***  
Verfügbarkeit & aktuelle Preise:  
[eiderstedter.de](http://eiderstedter.de)



2 50 m<sup>2</sup> 100 m Zum Böhler Strand 10, St. Peter-Böhl (max. 1) Objekt-ID: 008-389



### Haus Zum Böhler Strand 10 Wohnung 5

Gemütlich eingerichtete 2-Zimmer-Fewo im EG. Mit sonniger Südterrasse und Meeresrauschen. In perfekter Lage für einen erholsamen Urlaub direkt am Nordseedeich. Zum Strandübergang Böhl sind es nur wenige Meter zu gehen. Ein Hund bis 20 kg ist herzlich willkommen.

- Deichblick Terrasse Geschirrspüler
- Pkw-Stellplatz Fahrradabstellmöglichkeit
- ebenerdiges Domizil

Saison	A	B	C	D	E	F
Tag	105 €	95 €	75 €	65 €	65 €	105 €
Woche	911 €	841 €	701 €	631 €	631 €	911 €

Personenzuschlag\*: 5,00 € pro Person/Tag ab der 2. Person

**Saisonschnäppchen\***  
Verfügbarkeit & aktuelle Preise:  
[eiderstedter.de](http://eiderstedter.de)



2 46 m<sup>2</sup> 100 m Zum Böhler Strand 10, St. Peter-Böhl (max. 2) Objekt-ID: 008-390



### Haus Zum Böhler Strand 10 Wohnung 7

Gemütlich eingerichtete 2-Zimmer-Fewo im 1. OG für bis zu zwei Personen. Mit sonnigem Südbalkon und schönem Meerblick. In perfekter Lage für einen erholsamen Urlaub direkt am Nordseedeich. Zum Strandübergang Böhl sind es nur wenige Meter zu gehen.

- Meerblick Balkon Geschirrspüler Pkw-Stellplatz
- Fahrradabstellmöglichkeit

Saison	A	B	C	D	E	F
Tag	95 €	85 €	70 €	60 €	60 €	95 €
Woche	834 €	764 €	659 €	589 €	589 €	834 €

Personenzuschlag\*: 5,00 € pro Person/Tag ab der 2. Person

**Saisonschnäppchen\***  
Verfügbarkeit & aktuelle Preise:  
[eiderstedter.de](http://eiderstedter.de)



4 60 m<sup>2</sup> 550 m Ferieneck 9, St. Peter-Böhl Objekt-ID: 020-029



### Haus Seute Deern Wohnung OG „Seute Deern“

Sehr ansprechende Wohnung mit großem Westbalkon. Wohnzimmer mit offener Küche, ein Schlafzimmer mit Doppelbett, ein weiteres mit zwei Einzelbetten und ein Duschbad mit WC. In ruhiger Lage und nur wenige Gehminuten vom Seedeich und dem Böhler Leuchtturm entfernt.

- 2 Schlafz. Balkon Geschirrspüler Smart-TV
- Pkw-Stellplatz Fahrradabstellmöglichkeit
- separater Eingang

Saison	A	B	C	D	E	F
Tag	105 €	105 €	90 €	90 €	90 €	105 €
Woche	928 €	928 €	823 €	823 €	823 €	928 €

Personenzuschlag\*: 5,00 € pro Person/Tag ab der 2. Person

**Saisonschnäppchen\***  
Verfügbarkeit & aktuelle Preise:  
[eiderstedter.de](http://eiderstedter.de)



4 60 m<sup>2</sup> 350 m Zum Leuchtturm 14, St. Peter-Böhl Objekt-ID: 054-083



### Haus Achtern Diek Wohnung OG rechts „Achtern Diek“

Schöne Ferienwohnung in ruhiger Lage, nah am Deich und dem Leuchtturm. Wohn-/Esszimmer mit offener Küche und sonnigem Südwest-Balkon. Zwei Schlafzimmer, eines als halboffene Galerie zum Wohnzimmer. Bad mit Wanne.

- 2 Schlafz. Balkon Geschirrspüler Smart-TV
- Pkw-Stellplatz Fahrradabstellmöglichkeit
- Infrarot-Heizung Badewanne

Saison	A	B	C	D	E	F
Tag	99 €	89 €	74 €	64 €	69 €	99 €
Woche	886 €	816 €	711 €	641 €	676 €	886 €

Personenzuschlag\*: 5,00 € pro Person/Tag ab der 2. Person

**Saisonschnäppchen\***  
Verfügbarkeit & aktuelle Preise:  
[eiderstedter.de](http://eiderstedter.de)

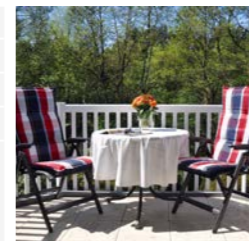

4 60 m<sup>2</sup> 750 m Böhler Landstraße 119, St. Peter-Böhl Objekt-ID: 077-138



### Haus Rita Hausteil „Strandperle“

Behaglicher, gut ausgestatteter und ansprechend möblierter Hausteil (u.a. offene Designer-Küche) mit zwei Schlafzimmern mit Doppelbett bzw. zwei Einzelbetten, nur wenige Gehminuten vom Seedeich entfernt. Überdachte Terrasse und windgeschützte Liegewiese.

Saison	A	B	C	D	E	F
Tag	109 €	109 €	90 €	90 €	109 €	109 €
Woche	956 €	956 €	823 €	823 €	956 €	956 €

Personenzuschlag\*: 5,00 € pro Person/Tag ab der 2. Person

**Saisonschnäppchen\***  
Verfügbarkeit & aktuelle Preise:  
[eiderstedter.de](http://eiderstedter.de)



- 2 Schlafz. Garten Terrasse Strandkorb\*
- Geschirrspüler Pkw-Stellplatz
- Fahrradabstellmöglichkeit E-Direkt-Heizung

4 48 m<sup>2</sup> 450 m Böhler Landstraße 150a, St. Peter-Böhl Objekt-ID: 080-167



### Haus Böhler Eck Hausteil 150a „Utblick“

Endhausteil mit behaglichem Ambiente. Das Domizil hat im EG ein Wohnzimmer, eine offene Küche mit Geschirrspüler und ein Duschbad mit WC. Im OG zwei Schlafzimmer. Zum Haus gehören eine Südterrasse und ein kleiner Garten. Gute Lage, nicht weit vom Seedeich.

Saison	A	B	C	D	E	F
Tag	100 €	90 €	80 €	77 €	75 €	95 €
Woche	872 €	802 €	732 €	711 €	697 €	837 €

Personenzuschlag\*: 5,00 € pro Person/Tag ab der 2. Person

**Saisonschnäppchen\***  
Verfügbarkeit & aktuelle Preise:  
[eiderstedter.de](http://eiderstedter.de)



- 2 Schlafz. Garten Terrasse Geschirrspüler
- Pkw-Stellplatz Fahrradabstellmöglichkeit
- E-Direkt-Heizung Handtuchwärmer
- Waschmaschine separater Eingang

4 50 m<sup>2</sup> 450 m Böhler Landstraße 152c, St. Peter-Böhl Objekt-ID: 080-146



### Haus Böhler Eck Hausteil 152c

Sehr ansprechender Hausteil mit geschmackvoller Einrichtung. Das Haus hat im EG ein Wohn-/Esszimmer, eine offene Küche und ein Duschbad mit WC. Im OG zwei Schlafzimmer. Südterrasse und kleiner Garten. Nur wenige Gehminuten vom Seedeich entfernt.

Saison	A	B	C	D	E	F
Tag	100 €	90 €	75 €	70 €	70 €	100 €
Woche	876 €	806 €	701 €	666 €	666 €	876 €

Personenzuschlag\*: 5,00 € pro Person/Tag ab der 2. Person

**Saisonschnäppchen\***  
Verfügbarkeit & aktuelle Preise:  
[eiderstedter.de](http://eiderstedter.de)



- 2 Schlafz. Garten Terrasse Geschirrspüler
- Pkw-Stellplatz abschliessbare Fahrradabstellm.
- E-Direkt-Heizung Waschmaschine
- separater Eingang

4 48 m<sup>2</sup> 450 m Böhler Landstraße 152a, St. Peter-Böhl Objekt-ID: 080-186



### Haus Böhler Eck Hausteil 152a „Beim Leuchtturm“

Ansprechender Endhausteil mit guter Ausstattung und Einrichtung. Das Haus hat im EG ein Wohn-/Esszimmer, eine offene Küche und ein Duschbad mit WC, im OG zwei Schlafzimmer. Zum Haus gehören eine schöne Südwestterrasse und ein kleiner Garten.

Saison	A	B	C	D	E	F
Tag	105 €	95 €	69 €	69 €	63 €	95 €
Woche	928 €	858 €	676 €	676 €	634 €	858 €

Personenzuschlag\*: 8,00 € pro Person/Tag ab der 2. Person

**Saisonschnäppchen\***  
Verfügbarkeit & aktuelle Preise:  
[eiderstedter.de](http://eiderstedter.de)

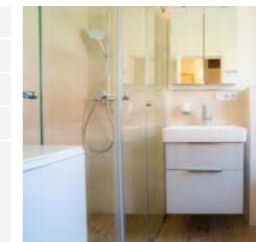

- 2 Schlafz. Garten Terrasse Geschirrspüler
- Pkw-Stellplatz Fahrradabstellmöglichkeit
- E-Direkt-Heizung Waschmaschine
- separater Eingang

4 48 m<sup>2</sup> 450 m Böhler Landstraße 146b, St. Peter-Böhl Objekt-ID: 080-156



### Haus Böhler Eck Hausteil 146b „Gråkallen“

Gemütlicher Hausteil mit norwegischem Namen in behaglich-nordischem Stil. Das Haus hat im EG ein Wohn-/Esszimmer, eine offene Küche und ein Duschbad mit WC, im OG zwei Schlafzimmer mit Doppelbett und zwei Einzelbetten. Südterrasse und kleiner Garten.

Saison	A	B	C	D	E	F
Tag	100 €	100 €	75 €	75 €	80 €	100 €
Woche	872 €	872 €	697 €	697 €	732 €	872 €

Personenzuschlag\*: 5,00 € pro Person/Tag ab der 2. Person

**Saisonschnäppchen\***  
Verfügbarkeit & aktuelle Preise:  
[eiderstedter.de](http://eiderstedter.de)

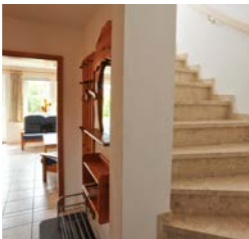

- 2 Schlafz. Garten Terrasse Pkw-Stellplatz
- Fussbodenheizung E-Nachtspeicherofen
- Waschmaschine separater Eingang

4 75 m<sup>2</sup> 650 m Störweg 14, St. Peter-Böhl Objekt-ID: 083-151



### Haus Jan Mayen Wohnung OG links

Gemütliche Ferienwohnung im Obergeschoss eines sehr ansprechend gestalteten Reetdachhauses in absolut ruhiger Lage. Großes Wohnzimmer, offene Küche, zwei Schlafzimmer und ein Duschbad mit WC. Zur Wohnung gehört ein schöner Gartenanteil mit Liegewiese.

Saison	A	B	C	D	E	F
Tag	110 €	100 €	90 €	110 €	120 €	135 €
Woche	989 €	919 €	849 €	989 €	1059 €	1164 €

Personenzuschlag\*: 5,00 € pro Person/Tag ab der 2. Person

**Saisonschnäppchen\***  
Verfügbarkeit & aktuelle Preise:  
[eiderstedter.de](http://eiderstedter.de)

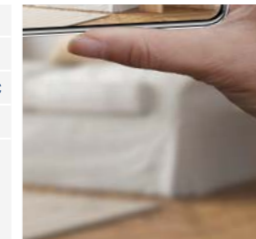

- 2 Schlafz. Reetdach Garten Sonnenfreisitz\*
- Geschirrspüler Pkw-Stellplatz
- Fahrradabstellmöglichkeit Fussbodenheizung
- Waschmaschine Gäste-WC

\* Informationen und Erläuterungen finden Sie auf den hinteren Umschlagseiten.

2 63 m<sup>2</sup> 650 m Störweg 14a, St. Peter-Böhl (max. 2) Objekt-ID: 083-154



### Haus Jan Mayen Wohnung EG rechts

Schöne Ferienwohnung eines sehr ansprechenden Reetdachhauses in ruhiger Lage. Großes Wohnzimmer mit offener Küche und Natursteinkamin, Schlafzimmer, Dusche/WC. Sonnige Südterrasse, kostenloses WLAN. Hunde sind herzlich willkommen.

- Reetdach Kamin Garten Terrasse
- Pkw-Stellplatz Fahrradabstellmöglichkeit
- Fussbodenheizung bodengl. Dusche
- Waschmaschine ebenerdiges Domizil

Saison	A	B	C	D	E	F
Tag	100 €	95 €	85 €	105 €	115 €	125 €
Woche	898 €	863 €	793 €	933 €	1003 €	1073 €

Personenzuschlag\*: 5,00 € pro Person/Tag ab der 2. Person



Saisonschnäppchen\*  
Verfügbarkeit & aktuelle Preise:  
eiderstedter.de



2 74 m<sup>2</sup> 650 m Störweg 14, St. Peter-Böhl Objekt-ID: 083-354



### Haus Jan Mayen Wohnung EG links

Exklusives Feriendomizil im Erdgeschoss eines wunderschönen Reetdachhauses. Eingebettet in einer ruhigen, angenehmen Nachbarschaft aus herrlichen friesischen Gärten und Reetdachhäusern. Mit Kaminofen und allem Komfort, den man im Urlaub zu zweit benötigt.

- Reetdach Kaminofen Garten Terrasse
- Strandkorb\* Geschirrspüler Pkw-Stellplatz
- Fahrradabstellmöglichkeit Fussbodenheizung
- Badewanne Waschmaschine

Saison	A	B	C	D	E	F
Tag	105 €	100 €	90 €	110 €	120 €	135 €
Woche	952 €	917 €	847 €	987 €	1057 €	1162 €

Personenzuschlag\*: 5,00 € pro Person/Tag ab der 2. Person



Saisonschnäppchen\*  
Verfügbarkeit & aktuelle Preise:  
eiderstedter.de

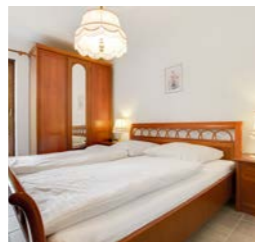

4 48 m<sup>2</sup> 500 m Böhler Landstraße 188, St. Peter-Böhl (max. 2) Objekt-ID: 085-157



### Haus Hummel Wohnung 1

Exklusives Urlaubsdomizil in der Nähe von Deich und Dünen. Die Wohnung hat ein Wohn-/Esszimmer mit Zugang zur Gartenterrasse nach Südosten, eine halboffene Küche, ein Tageslicht-Duschbad mit WC und zwei Schlafzimmer.

- Garten Terrasse Geschirrspüler Smart-TV
- Pkw-Stellplatz E-Direkt-Heizung bodengl. Dusche
- Handtuchwärmer Waschmaschine
- ebenerdiges Domizil

Saison	A	B	C	D	E	F
Tag	98 €	98 €	80 €	80 €	80 €	98 €
Woche	858 €	858 €	732 €	732 €	732 €	858 €

Personenzuschlag\*: 5,00 € pro Person/Tag ab der 2. Person



Saisonschnäppchen\*  
Verfügbarkeit & aktuelle Preise:  
eiderstedter.de

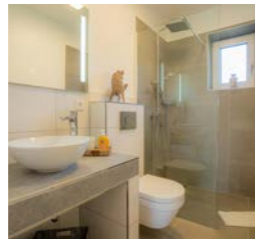

4 60 m<sup>2</sup> 100 m Böhler Landstraße 175a-c, St. Peter-Böhl Objekt-ID: 106-420



### Haus Strandnelke Haushälfte 11 „Düne 11“

Wenn Sie im Urlaub gern ruhig und naturnah wohnen möchten, ohne auf Komfort zu verzichten, dann ist dieses Ferienhaus im Bungalow-Stil genau das Richtige für Sie. Die Terrasse grenzt direkt an die Böhler Dünen.

- 2 Schlafz. Deichblick Kaminofen Garten
- Terrasse Strandkorb\* Geschirrspüler
- Pkw-Stellplatz abschliessbare Fahrradabstellm.
- bodengl. Dusche Handtuchwärmer Waschm.
- ebenerdiges Domizil separater Eingang

Saison	A	B	C	D	E	F
Tag	132 €	132 €	112 €	97 €	112 €	132 €
Woche	1117 €	1117 €	977 €	872 €	977 €	1117 €

Personenzuschlag\*: 5,00 € pro Person/Tag ab der 2. Person



Saisonschnäppchen\*  
Verfügbarkeit & aktuelle Preise:  
eiderstedter.de

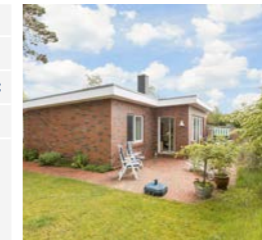

4 60 m<sup>2</sup> 100 m Böhler Landstraße 175a, St. Peter-Böhl (max. 2) Objekt-ID: 106-421



### Haus Strandnelke Haushälfte 10 „Düne 10“

Dieses Ferienhaus im Bungalow-Stil verwöhnt alle Ruhesuchenden und Naturliebhaber. Es liegt direkt an den Dünen des Ortsteils Böhl. Absolute Ruhe und Erholung erwarten Sie hier. Ein Domizil für Genießer.

- 2 Schlafz. Deichblick Garten Terrasse
- Strandkorb\* Geschirrspüler Pkw-Stellplatz
- abschliessbare Fahrradabstellm. bodengl. Dusche
- Handtuchwärmer ebenerdiges Domizil
- separater Eingang

Saison	A	B	C	D	E	F
Tag	132 €	132 €	97 €	97 €	132 €	132 €
Woche	1117 €	1117 €	872 €	872 €	1117 €	1117 €

Personenzuschlag\*: 5,00 € pro Person/Tag ab der 2. Person



Saisonschnäppchen\*  
Verfügbarkeit & aktuelle Preise:  
eiderstedter.de

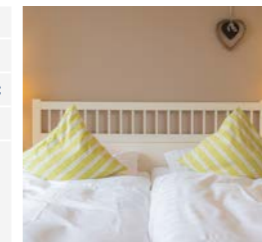

3 46 m<sup>2</sup> 300 m Böhler Landstraße 147, St. Peter-Böhl (max. 2) Objekt-ID: 108-429



### Haus Böhler Landstraße 147 Wohnung 2 „Spatzennest“

Entspannen Sie (gern mit Hund) in unserem Spatzennest in St. Peter-Ording-Böhl, nah am Leuchtturm. Helle 2-Zimmer-Wohnung mit Terrasse, WLAN, Küche, modernem Bad. Bäcker vis-à-vis, Deich und Strände fußläufig – natur- und hundefreundlich!

- Garten Terrasse Geschirrspüler Pkw-Stellplatz
- E-Direkt-Heizung ebenerdiges Domizil

Saison	A	B	C	D	E	F
Tag	95 €	95 €	84 €	84 €	95 €	95 €
Woche	834 €	834 €	757 €	757 €	834 €	834 €

Personenzuschlag\*: 5,00 € pro Person/Tag ab der 2. Person

**Saisonschnäppchen\***  
Verfügbarkeit & aktuelle Preise:  
[eiderstedter.de](http://eiderstedter.de)

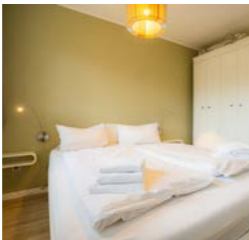

2 48 m<sup>2</sup> 400 m Böhler Landstraße 210, St. Peter-Böhl Objekt-ID: 140-302

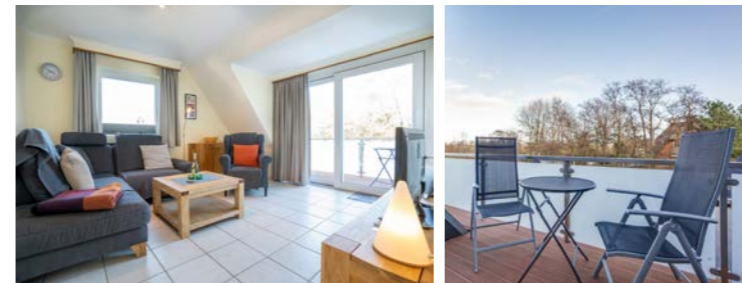

### Haus Thomsen Wohnung 9

Geschmackvoll modernisierte, komfortable Ferienwohnung in ruhiger Lage. Nur wenige Gehminuten zum Nordseedeich und dem Wattenmeer. Separate Küche mit allem Komfort und modernes Badezimmer mit Tageslicht. Mit ruhigem Balkon nach Süden.

- Garten Balkon Geschirrspüler Pkw-Stellplatz
- E-Auto-Ladeanschluss Fussbodenheizung

Saison	A	B	C	D	E	F
Tag	74 €	74 €	59 €	59 €	74 €	74 €
Woche	620 €	620 €	515 €	515 €	620 €	620 €

Personenzuschlag\*: 5,00 € pro Person/Tag ab der 2. Person

**Saisonschnäppchen\***  
Verfügbarkeit & aktuelle Preise:  
[eiderstedter.de](http://eiderstedter.de)

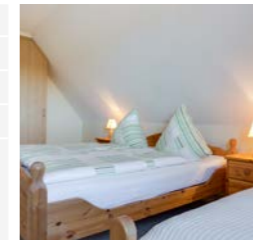

6 90 m<sup>2</sup> 600 m Süderhövder Löhn 2a, St. Peter-Böhl Objekt-ID: 114-225

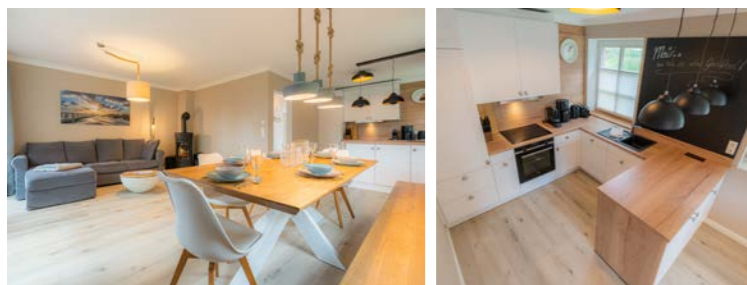

### Haus Vesterhav Haushälfte 2a *Ab 6.6.2026 mit Hund!*

Stilvolle, landestypische Reetdachhaushälfte für Ihren nächsten Urlaub an der friesischen Nordseeküste. Nordisch elegant und komfortabel eingerichtet. Schöne Südwestterrasse. In kurzer Entfernung zum Golfplatz und zum Böhler Strandübergang.

- 3 Schlafz. Reetdach Kaminofen Garten Terrasse
- Strandkorb\* Geschirrspüler Pkw-Stellplatz
- Fahrradabstellmöglichkeit Fussbodenheizung
- Handtuchwärmer Wäschetr. Waschmaschine
- Gäste-WC separater Eingang

Saison	A	B	C	D	E	F
Tag	195 €	195 €	175 €	165 €	165 €	195 €
Woche	1575 €	1575 €	1435 €	1365 €	1365 €	1575 €

Personenzuschlag\*: 5,00 € pro Person/Tag ab der 5. Person

**Saisonschnäppchen\***  
Verfügbarkeit & aktuelle Preise:  
[eiderstedter.de](http://eiderstedter.de)



4 50 m<sup>2</sup> 1000 m Böhler Landstr. 74b, St. Peter-Böhl (max. 2) Objekt-ID: 146-321



### Haus Böhler Landstraße 74 Hausteil 74b „Friesenglück“

Gemütlicher Hausteil „Friesenglück“ in guter Lage gegenüber eines Wäldchens. Zwei Schlafzimmer, eines davon ist als Schlafempore halb offen zum Wohnzimmer. Separate Küche mit gemütlicher Essecke für gesellige Momente im Urlaub mit der Familie.

- 2 Schlafz. Garten Terrasse Geschirrspüler
- Pkw-Stellplatz Fahrradabstellmöglichkeit
- Handtuchwärmer separater Eingang

Saison	A	B	C	D	E	F
Tag	95 €	78 €	78 €	78 €	78 €	95 €
Woche	841 €	722 €	722 €	722 €	722 €	841 €

Personenzuschlag\*: 5,00 € pro Person/Tag ab der 2. Person

**Saisonschnäppchen\***  
Verfügbarkeit & aktuelle Preise:  
[eiderstedter.de](http://eiderstedter.de)



4 65 m<sup>2</sup> 400 m Böhler Landstraße 210, St. Peter-Böhl Objekt-ID: 140-301



### Haus Thomsen Wohnung 8

Geschmackvoll modernisiertes, komfortables Domizil in ruhiger Lage. Nur wenige Gehminuten zum Nordseedeich und dem Wattenmeer. Gemütliches Wohnzimmer mit Betten im Alkoven-Stil. Separate Küche mit allem Komfort. Mit großem Balkon nach Süden.

- Garten Balkon Geschirrspüler Pkw-Stellplatz
- E-Auto-Ladeanschluss Fussbodenheizung

Saison	A	B	C	D	E	F
Tag	79 €	79 €	64 €	64 €	79 €	79 €
Woche	655 €	655 €	550 €	550 €	655 €	655 €

Personenzuschlag\*: 5,00 € pro Person/Tag ab der 2. Person

**Saisonschnäppchen\***  
Verfügbarkeit & aktuelle Preise:  
[eiderstedter.de](http://eiderstedter.de)



4 64 m<sup>2</sup> 400 m Kuhsteig 15a, St. Peter-Böhl (max. 2) Objekt-ID: 157-357



### Haus Kuhsteig 15a Wohnung 3 „Boye“

Komfortable Wohnung in der Nähe zum Deich und nur wenige Gehminuten zum Böhler Leuchtturm. Ein Wohnzimmer mit Küche und Balkon, zwei Schlafzimmer mit Doppelbetten und eine Dusche mit WC.

- 2 Schlafz. Garten Balkon Pkw-Stellplatz
- Fahrradabstellmöglichkeit E-Nachtspeicherofen
- Wäschetrockner Waschmaschine

Saison	A	B	C	D	E	F
Tag	79 €	79 €	74 €	74 €	79 €	79 €
Woche	753 €	753 €	718 €	718 €	753 €	753 €

Personenzuschlag\*: 5,00 € pro Person/Tag ab der 2. Person

**Saisonschnäppchen\***  
Verfügbarkeit & aktuelle Preise:  
[eiderstedter.de](http://eiderstedter.de)

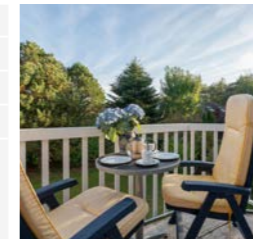

4 45 m<sup>2</sup> 100 m Zum Böhler Strand 12, St. Peter-Böhl

Objekt-ID: 163-373



### Haus am Golfplatz Wohnung 7 „Dannebrog“

Am südlichen Rande von SPO befindet sich das „Haus am Golfplatz“. Schauen Sie den Golfern beim Abschlag zu oder genießen Sie den herrlichen Meerblick. Zum Strand sind es nur wenige Gehminuten. Die schönsten Wanderwege von SPO starten vor Ihrer Haustür. Urlaub wie er sein soll.

- Meerblick Deichblick Balkon Geschirrspüler
- Smart-TV Pkw-Stellplatz Tiefgarage
- Fahrradabstellmöglichkeit E-Direkt-Heizung
- Badewanne

Saison	A	B	C	D	E	F
Tag	105 €	99 €	75 €	75 €	85 €	89 €
Woche	902 €	860 €	692 €	692 €	762 €	790 €

Personenzuschlag\*: 5,00 € pro Person/Tag ab der 2. Person



Saisonschnäppchen\*  
Verfügbarkeit & aktuelle Preise:  
eiderstedter.de

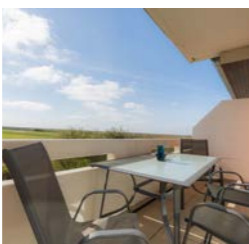

3 67 m<sup>2</sup> 750 m Westereck 16, St. Peter-Böhl

Objekt-ID: 181-425



### Haus Westereck 16 Wohnung 4 „Müller“

Verwöhnen Sie sich mit einem Urlaub in diesem Domizil. Hochwertig und komfortabel eingerichtete Ferienwohnung mit zwei Schlafzimmern und schönem Südbalkon. Zum Böhler Leuchtturm sind es nur wenige Gehminuten.

- 2 Schlafz. Balkon Induktionsfelder
- Geschirrspüler Pkw-Stellplatz
- abschliessbare Fahrradabstellm. Handtuchwärmer
- Wäschetrockner Waschmaschine

Saison	A	B	C	D	E	F
Tag	120 €	105 €	90 €	90 €	105 €	120 €
Woche	1045 €	940 €	835 €	835 €	940 €	1045 €

Personenzuschlag\*: 5,00 € pro Person/Tag ab der 2. Person



Saisonschnäppchen\*  
Verfügbarkeit & aktuelle Preise:  
eiderstedter.de

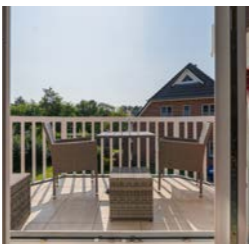

4 105 m<sup>2</sup> 1100 m Osterleye 17, St. Peter-Böhl

Objekt-ID: 197-454

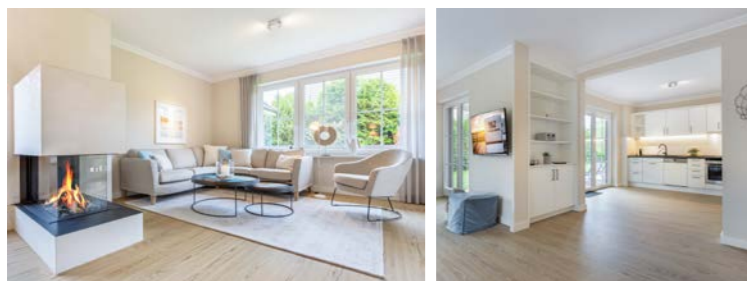

### Haus Osterleye 17 Wohnung EG „MeerFreude“

Exklusives Design-Domizil zum Genießen und Verwöhnen im Urlaub. Kalfire-Kamin. Geschmackvoll und hochwertig eingerichtet. Zwei Schlafzimmer mit Boxspring-Doppelbetten, Bad mit zwei Waschbecken. Fußbodenheizung in allen Räumen. Überdachte Südterrasse.

- 2 Schlafz. Kamin Garten Terrasse Strandkorb\*
- Geschirrspüler Smart-TV Pkw-Stellplatz
- Fussbodenheizung bodengl. Dusche
- Handtuchwärmer Wäschetrockner
- Waschmaschine ebenerdiges Domizil

Saison	A	B	C	D	E	F
Tag	185 €	165 €	140 €	140 €	165 €	185 €
Woche	1566 €	1426 €	1251 €	1251 €	1426 €	1566 €

Personenzuschlag\*: 5,00 € pro Person/Tag ab der 2. Person



Saisonschnäppchen\*  
Verfügbarkeit & aktuelle Preise:  
eiderstedter.de



4 50 m<sup>2</sup> 450 m Pestalozzistraße 143, St. Peter-Böhl (max. 2)

Objekt-ID: 217-504

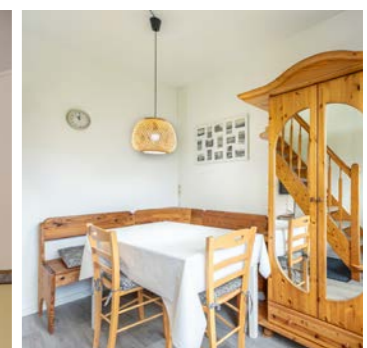

Saison	A	B	C	D	E	F
Tag	100 €	73 €	62 €	62 €	73 €	100 €
Woche	841 €	652 €	575 €	575 €	652 €	841 €



Saisonschnäppchen\*  
Verfügbarkeit & aktuelle Preise:  
eiderstedter.de

### Haus Strandhafer Hausteil „Strandhafer Nr. 4“

*New!*

Ferien-Endhaus in Böhl. Offene Küche, Wohn-/Esszimmer, 2 Schlafzimmer für 4 Pers., Duschbad. Terrasse mit Strandkorb. Pkw-Stellplatz vorhanden. Deichnah. Hunde willkommen.

- 2 Schlafz. Terrasse Strandkorb\* Geschirrspüler Smart-TV Pkw-Stellplatz
- Handtuchwärmer separater Eingang



\* Informationen und Erläuterungen finden Sie auf den hinteren Umschlagseiten.

**DER HISTORISCHE KERN VON ST. PETER-ORDING LIEGT ZWISCHEN BAD UND BÖHL UND HEISST DORF ODER AUCH „STILLES DORF“.**

Denn hier geht es in der Tat ein bisschen beschaulicher als im Kurzentrum zu – gleichwohl wird auch hier eine Menge geboten. Angefangen beim großen Marktplatz, auf dem immer mittwochs Bauern und Handwerker aus der Region ihre Erzeugnisse feilbieten. Entlang der Dorfstraße mit ihren schönen Reetdachhäusern können Sie mit reichlich Muße flanieren und die Shoppingmöglichkeiten erkunden. Kultur-Interessierte besuchen das Heimatmuseum, um mehr darüber zu erfahren, wie das Leben an der Küste früher so war. Die vielen Restaurants und Cafés bieten genussvolle Stärkung nach einem erlebnisreichen Tag im Dorf. Der Strand von Dorf ist ideal für Hunde und beliebter Ausgangspunkt für Wattwanderungen.

Unsere Domizile im Ortsteil Dorf sind ideal für alle, die den ganzen Charme Nordfrieslands suchen und zugleich die Vorzüge der guten Infrastruktur nutzen möchten.



Dorf

4 62 m<sup>2</sup> 1100 m Amselweg 7, St. Peter-Dorf (max. 2) Objekt-ID: 001-001



### Haus Amselweg 7 Wohnung „Menzel“

Ruhig und zentrumsnah gelegene Fewo im EG. Küche, Duschbad/WC, Wohn-/Esszimmer, zwei Schlafzimmer mit Doppelbetten und Etagenbetten, Terrasse. Abstellraum für Fahrräder. Parken vor dem Haus möglich.

Saison	A	B	C	D	E	F
Tag	115 €	104 €	83 €	83 €	104 €	115 €
Woche	1022 €	945 €	798 €	798 €	945 €	1022 €

Personenzuschlag\*: 8,00 € pro Person/Tag ab der 2. Person

**Saisonschnäppchen\***  
Verfügbarkeit & aktuelle Preise:  
[eiderstedter.de](http://eiderstedter.de)



- 2 Schlafz. Garten Terrasse Geschirrspüler
- Fahrradabstellmöglichkeit bodengl. Dusche
- Waschmaschine ebenerdiges Domizil
- separater Eingang

6 75 m<sup>2</sup> 500 m Birkenweg 7a, St. Peter-Dorf Objekt-ID: 015-124



### Haus Birkenweg 7-7a Haushälfte „Lütt Töverhuus“

Gemütliche Haushälfte „Lütt Töverhuus“ mit zwei Terrassen. Wohn-/Esszimmer mit beaglichem Kaminofen. Ein Schlafzimmer mit Etagenbetten, zwei weitere mit Doppelbetten. Mikrowelle, DVD-Player, Radio/CD-Player sowie viele Spiele und Bücher sind vorhanden.

Saison	A	B	C	D	E	F
Tag	130 €	120 €	115 €	115 €	120 €	130 €
Woche	1129 €	1059 €	1024 €	1024 €	1059 €	1129 €

Personenzuschlag\*: 5,00 € pro Person/Tag ab der 2. Person

**Saisonschnäppchen\***  
Verfügbarkeit & aktuelle Preise:  
[eiderstedter.de](http://eiderstedter.de)



- 3 Schlafz. Kaminofen Garten Terrasse
- Strandkorb\* Geschirrspüler Smart-TV
- Pkw-Stellplatz Fahrradabstellmöglichkeit
- bodengl. Dusche ebenerdiges Domizil
- separater Eingang

2 42 m<sup>2</sup> 900 m Heedweg 10, St. Peter-Dorf Objekt-ID: 006-059



### Haus Heedweg 10 Wohnung 2 „Nordseetraum 2“

Komfortables Domizil unter Reet im Erdgeschoss. Zentrale Lage, das Dorf-Zentrum mit Geschäften und Restaurants ist in wenigen Gehminuten erreichbar. Ein Wohn-/Esszimmer, offene Küche, ein Schlafzimmer und ein Duschbad. Schöne Terrasse. Pkw-Stellplatz am Haus.

Saison	A	B	C	D	E	F
Tag	115 €	100 €	95 €	90 €	90 €	115 €
Woche	1002 €	897 €	862 €	827 €	827 €	1002 €

Personenzuschlag\*: 10,00 € pro Person/Tag ab der 2. Person

**Saisonschnäppchen\***  
Verfügbarkeit & aktuelle Preise:  
[eiderstedter.de](http://eiderstedter.de)



- Reetdach Garten Terrasse Strandkorb\*
- Geschirrspüler Pkw-Stellplatz
- Fahrradabstellmöglichkeit Fussbodenheizung
- bodengl. Dusche Handtuchwärmer
- ebenerdiges Domizil

5 88 m<sup>2</sup> 800 m Dorfstraße 30a, St. Peter-Dorf Objekt-ID: 016-024



### Haus Dorfstraße 30-30a Wohnung 5 „Bellmann“

Großzügige Wohnung über zwei Ebenen mit Südbalkon. In ruhiger, aber zentraler Lage. Wohnzimmer mit modernem TV. Zum Spitzboden mit Doppelbett führt eine steile Treppe. Halboffene Küche. Kinderzimmer mit Einzelbett und einem Doppelausziehbett.

Saison	A	B	C	D	E	F
Tag	142 €	115 €	95 €	95 €	115 €	125 €
Woche	1235 €	1046 €	906 €	906 €	1046 €	1116 €

Personenzuschlag\*: 5,00 € pro Person/Tag ab der 2. Person

**Saisonschnäppchen\***  
Verfügbarkeit & aktuelle Preise:  
[eiderstedter.de](http://eiderstedter.de)

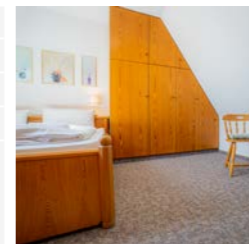

- 2 Schlafz. Balkon Geschirrspüler Pkw-Stellplatz
- Fahrradabstellmöglichkeit Waschmaschine

6 75 m<sup>2</sup> 500 m Birkenweg 7, St. Peter-Dorf Objekt-ID: 015-023



### Haus Birkenweg 7-7a Haushälfte 7 „Strandpirat“

Sehr ansprechende, gut ausgestattete Haushälfte mit zwei Terrassen. Deichnahe Lage. Großes Wohnzimmer mit Elektro-Kaminofen, zwei Doppelbett-Schlafzimmern, Kinderzimmer mit Etagenbetten.

Saison	A	B	C	D	E	F
Tag	137 €	131 €	125 €	125 €	131 €	137 €
Woche	1178 €	1136 €	1094 €	1094 €	1136 €	1178 €

Personenzuschlag\*: 5,00 € pro Person/Tag ab der 2. Person

**Saisonschnäppchen\***  
Verfügbarkeit & aktuelle Preise:  
[eiderstedter.de](http://eiderstedter.de)

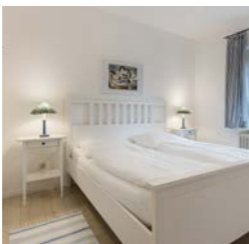

- 3 Schlafz. Garten Terrasse Strandkorb\*
- Geschirrspüler Pkw-Stellplatz
- Überdachter Pkw-Stellplatz\*
- Fahrradabstellmöglichkeit
- bodengl. Dusche ebenerdiges Domizil
- separater Eingang

4 55 m<sup>2</sup> 800 m Dorfstraße 30, St. Peter-Dorf Objekt-ID: 016-498



### Haus Dorfstraße 30-30a Wohnung 4 „Dorfoase“

Gemütliche 2-Zimmer-Ferienwohnung direkt an der Dorfstraße in St. Peter-Ording. Absolut zentrumsnah mit sonnigem Westbalkon mit Markise. Wohnzimmer, Schlafzimmer, Küche, Duschbad.

Saison	A	B	C	D	E	F
Tag	105 €	95 €	80 €	75 €	80 €	105 €
Woche	884 €	814 €	709 €	674 €	709 €	884 €

Personenzuschlag\*: 5,00 € pro Person/Tag ab der 3. Person

**Saisonschnäppchen\***  
Verfügbarkeit & aktuelle Preise:  
[eiderstedter.de](http://eiderstedter.de)

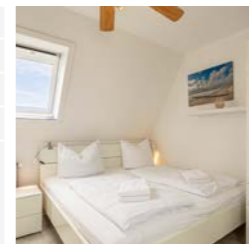

- Balkon Geschirrspüler Smart-TV Pkw-Stellplatz
- abschliessbare Fahrradabstellm. Handtuchwärmer
- Waschmaschine

\* Informationen und Erläuterungen finden Sie auf den hinteren Umschlagseiten.

4 56 m<sup>2</sup> 1000 m Bövergeest 3, St. Peter-Dorf (max. 2) Objekt-ID: 017-025



### Haus Wogemann

#### Wohnung 3

Eine gemütliche Wohnung im EG mit Südterrasse und Strandkorb. In ruhiger Lage am Ortsrand. Wohn- / Esszimmer mit Zugang zur Terrasse, offene Einbauküche im Flur, zwei Schlafzimmer mit Doppelbett bzw. zwei Einzelbetten.

- 2 Schlafz. Garten Terrasse Strandkorb\*
- Geschirrspüler Pkw-Stellplatz
- Fahrradabstellmöglichkeit Handtuchwärmer
- ebenerdiges Domizil separater Eingang

Saison	A	B	C	D	E	F
Tag	95 €	78 €	78 €	78 €	78 €	95 €
Woche	851 €	732 €	732 €	732 €	732 €	851 €

Personenzuschlag\*: 5,00 € pro Person/Tag ab der 2. Person



Saisonschnäppchen\*  
Verfügbarkeit & aktuelle Preise:  
eiderstedter.de



4 51 m<sup>2</sup> 1000 m Bövergeest 3, St. Peter-Dorf (max. 2) Objekt-ID: 017-370



### Haus Wogemann

#### Wohnung 8

Eine gemütliche Wohnung im OG mit Südbalkon. In ruhiger Lage am Ortsrand. Wohn- / Esszimmer mit Zugang zum Balkon und offener Einbauküche, zwei Schlafzimmer mit Doppelbetten.

- 2 Schlafz. Balkon Geschirrspüler Pkw-Stellplatz
- Fahrradabstellmöglichkeit

Saison	A	B	C	D	E	F
Tag	92 €	92 €	87 €	85 €	85 €	92 €
Woche	821 €	821 €	786 €	772 €	772 €	821 €

Personenzuschlag\*: 5,00 € pro Person/Tag ab der 2. Person



Saisonschnäppchen\*  
Verfügbarkeit & aktuelle Preise:  
eiderstedter.de



4 55 m<sup>2</sup> 1100 m Bövergeest 11, St. Peter-Dorf (max. 2) Objekt-ID: 021-030

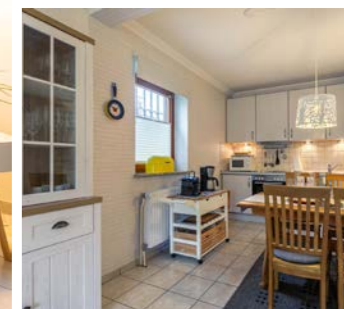
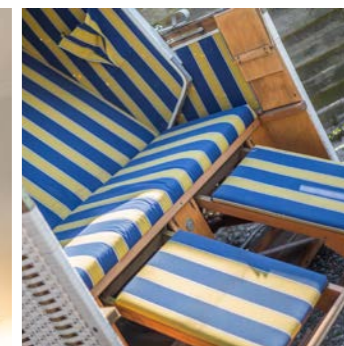

Saison	A	B	C	D	E	F
Tag	118 €	92 €	87 €	87 €	92 €	129 €
Woche	975 €	793 €	758 €	758 €	793 €	1052 €

Personenzuschlag\*: 5,00 € pro Person/Tag ab der 3. Person



Saisonschnäppchen\*  
Verfügbarkeit & aktuelle Preise:  
eiderstedter.de

## Haus Bövergeest 11 Wohnung 3 „Kleine Möwe“

*Frisch renoviert!*

Gut ausgestattete, helle EG-Wohnung mit großer Südterrasse und Strandkorb. Sie hat neben einem Schlafzimmer ein kombiniertes Wohn-/Schlafzimmer mit ausziehbarem Schlafsofa. In ruhiger, zentrumsnaher Lage, zum Marktplatz und der Dorfstraße sind es nur wenige Gehminuten.

- Garten Terrasse Strandkorb\* Geschirrspüler Pkw-Stellplatz Handtuchwärmer
- Waschmaschine ebenerdiges Domizil separater Eingang



\*Informationen und Erläuterungen finden Sie auf den hinteren Umschlagseiten.

2 20 m<sup>2</sup> 900 m Fasanenweg 20a, St. Peter-Dorf

Objekt-ID: 024-326



### Haus Häwelmann *Frisch renoviert!* Wohnung 1 „Oberstübchen“

Kleine, zentrumsnah gelegene Wohnung in einer verkehrsberuhigten Straße. Allergikerfreundliches Domizil ohne Teppichböden. Wohn- und Schlafzimmer mit französischem Doppelbett. Mikrowelle mit Pizzafunktion. Pkw-Stellplatz vorhanden.

Pkw-Stellplatz Fahrradabstellmöglichkeit

Saison	A	B	C	D	E	F
Tag	60 €	55 €	50 €	50 €	55 €	60 €
Woche	561 €	526 €	491 €	491 €	526 €	561 €

Personenzuschlag\*: 5,00 € pro Person/Tag ab der 2. Person



Saisonschnäppchen\*  
Verfügbarkeit & aktuelle Preise:  
eiderstedter.de



4 63 m<sup>2</sup> 900 m Fasanenweg 20a, St. Peter-Dorf

Objekt-ID: 024-496

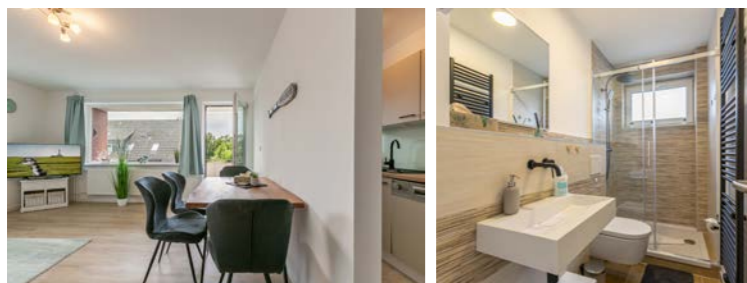

### Haus Häwelmann Wohnung 6 „Heimathafen“

Moderne 3-Zimmer-Ferienwohnung in ruhiger, aber zentrumsnaher Lage in St. Peter-Ording. Helles Wohnzimmer mit West-Balkon, zwei Schlafzimmer, separate Küche, Duschbad. Strand und Zentrum fußläufig erreichbar.

2 Schlafz. Balkon Strandkorb\* Geschirrspüler  
Smart-TV Pkw-Stellplatz  
Fahrradabstellmöglichkeit Handtuchwärmer  
Waschmaschine

Saison	A	B	C	D	E	F
Tag	105 €	95 €	70 €	70 €	90 €	105 €
Woche	933 €	863 €	688 €	688 €	828 €	933 €

Personenzuschlag\*: 5,00 € pro Person/Tag ab der 2. Person



Saisonschnäppchen\*  
Verfügbarkeit & aktuelle Preise:  
eiderstedter.de

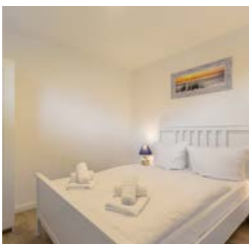

2 25 m<sup>2</sup> 900 m Fasanenweg 20a, St. Peter-Dorf

Objekt-ID: 024-497

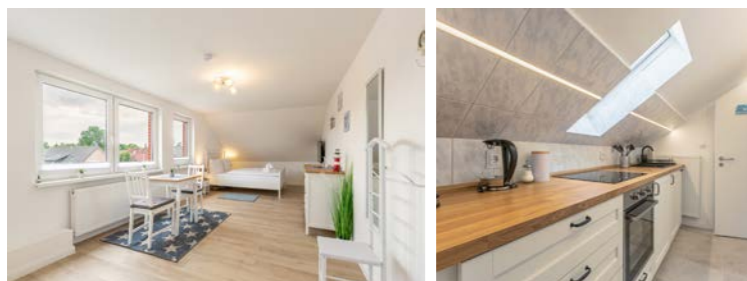

### Haus Häwelmann Wohnung 6-1 „Seestern“

Modernes Studio-Appartement in ruhiger, aber zentrumsnaher Lage in St. Peter-Ording. Wohn-/Schlafbereich mit Doppelbett, separate Küche, Duschbad. Geschäfte, Restaurants und Strand fußläufig erreichbar.

Induktionsfelder Smart-TV  
Fahrradabstellmöglichkeit Handtuchwärmer

Saison	A	B	C	D	E	F
Tag	55 €	50 €	50 €	50 €	50 €	55 €
Woche	526 €	491 €	491 €	491 €	491 €	526 €

Personenzuschlag\*: 5,00 € pro Person/Tag ab der 2. Person



Saisonschnäppchen\*  
Verfügbarkeit & aktuelle Preise:  
eiderstedter.de



4 55 m<sup>2</sup> 700 m Feldstraße 12, St. Peter-Dorf

Objekt-ID: 025-058



### Haus Feldstraße 12 Wohnung 1 „Astrid“

Gut ausgestattete Wohnung im Erdgeschoss mit Südterrasse. Wohnzimmer mit offener Küche und gemütlicher Essecke. Schlafzimmer mit Doppelbett. In zentrumsnaher Lage. Sie erreichen den Marktplatz, das Dorf-Zentrum und den Seedeich in wenigen Gehminuten.

Garten Terrasse Strandkorb\* Geschirrspüler  
Pkw-Stellplatz E-Direkt-Heizung bodengl. Dusche  
ebenerdiges Domizil

Saison	A	B	C	D	E	F
Tag	110 €	105 €	85 €	85 €	100 €	105 €
Woche	954 €	919 €	779 €	779 €	884 €	919 €

Personenzuschlag\*: 5,00 € pro Person/Tag ab der 2. Person



Saisonschnäppchen\*  
Verfügbarkeit & aktuelle Preise:  
eiderstedter.de



2 55 m<sup>2</sup> 500 m Badallee 27a, St. Peter-Dorf (max. 2)

Objekt-ID: 027-036



### Haus Sturmmöwe Wohnung 4

Gemütlichkeit mit eigenem Wintergarten nach Süden. In ruhiger Lage und nur einen kurzen Fußweg von den Geschäften entfernt. Im Garten befindet sich eine gemeinschaftliche Grillecke und ein kleiner Schuppen für Gartenmöbel.

Garten Terrasse Strandkorb\* Geschirrspüler  
Smart-TV Pkw-Stellplatz  
Fahrradabstellmöglichkeit ebenerdiges Domizil

Saison	A	B	C	D	E	F
Tag	137 €	127 €	97 €	97 €	127 €	137 €
Woche	1143 €	1073 €	863 €	863 €	1073 €	1143 €

Personenzuschlag\*: 5,00 € pro Person/Tag ab der 2. Person



Saisonschnäppchen\*  
Verfügbarkeit & aktuelle Preise:  
eiderstedter.de



3 45 m<sup>2</sup> 500 m Badallee 27, St. Peter-Dorf

Objekt-ID: 027-116



### Haus Sturmmöwe Wohnung 1

Gemütlichkeit mit Wintergarten. Die Wohnung verfügt über ein Wohnzimmer mit Schlafsofa, ein Schlafzimmer mit Einzelbetten sowie einen Garten mit Grillecke. In zentrumsnaher Lage. Zum Dorf-Zentrum sind es nur wenige Gehminuten.

Garten Pkw-Stellplatz Fahrradabstellmöglichkeit  
ebenerdiges Domizil separater Eingang

Saison	A	B	C	D	E	F
Tag	92 €	87 €	76 €	76 €	87 €	92 €
Woche	811 €	776 €	699 €	699 €	776 €	811 €

Personenzuschlag\*: 5,00 € pro Person/Tag ab der 2. Person



Saisonschnäppchen\*  
Verfügbarkeit & aktuelle Preise:  
eiderstedter.de

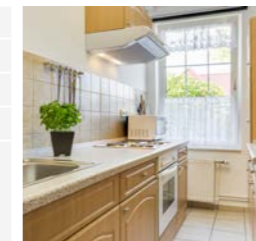

3 45 m<sup>2</sup> 500 m Badallee 27a, St. Peter-Dorf

Objekt-ID: 027-117



### Haus Sturmmöwe Wohnung 5

Gemütliche, im nordischen Stil eingerichtete Wohnung im Obergeschoss mit gemeinschaftlichem Garten. Wohn-/Schlafzimmer mit Schlafsofa, Schlafzimmer mit Doppelbett. In zentrumsnaher Lage. Zum Dorf-Zentrum und dem Nordseedeich sind es nur wenige Gehminuten.

- Garten
- Strandkorb\*
- Sonnenfreisitz\*
- Smart-TV
- Pkw-Stellplatz
- Fahrradabstellmöglichkeit
- Handtuchwärmer

Saison	A	B	C	D	E	F
Tag	82 €	77 €	66 €	66 €	77 €	82 €
Woche	741 €	706 €	629 €	629 €	706 €	741 €

Personenzuschlag\*: 5,00 € pro Person/Tag ab der 2. Person



Saisonschnäppchen\*  
Verfügbarkeit & aktuelle Preise:  
eiderstedter.de



2 35 m<sup>2</sup> 500 m Badallee 27, St. Peter-Dorf (max. 2)

Objekt-ID: 027-120

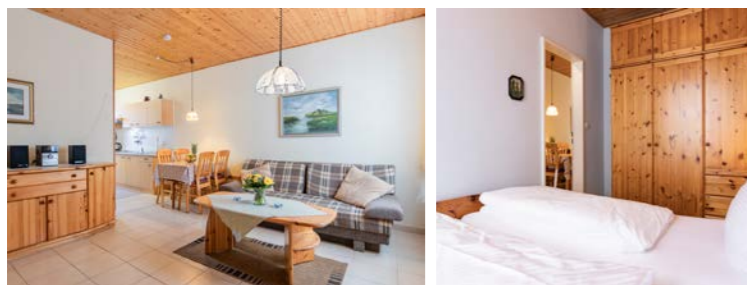

### Haus Sturmmöwe Wohnung 2

Gemütliche Wohnung im Erdgeschoss mit Gartenanteil und Grillecke. Wohn-/Schlafzimmer mit Schlafsofa und offener Küche. Kleines Schlafzimmer mit Doppelbett. In zentrumsnaher Lage, zum Dorf-Zentrum sind es nur wenige Gehminuten.

- Garten
- Strandkorb\*
- Sonnenfreisitz\*
- Pkw-Stellplatz
- Fahrradabstellmöglichkeit
- ebenerdiges Domizil

Saison	A	B	C	D	E	F
Tag	80 €	80 €	67 €	67 €	80 €	80 €
Woche	710 €	710 €	619 €	619 €	710 €	710 €

Personenzuschlag\*: 5,00 € pro Person/Tag ab der 2. Person



Saisonschnäppchen\*  
Verfügbarkeit & aktuelle Preise:  
eiderstedter.de



4 55 m<sup>2</sup> 500 m Badallee 27, St. Peter-Dorf

Objekt-ID: 027-121

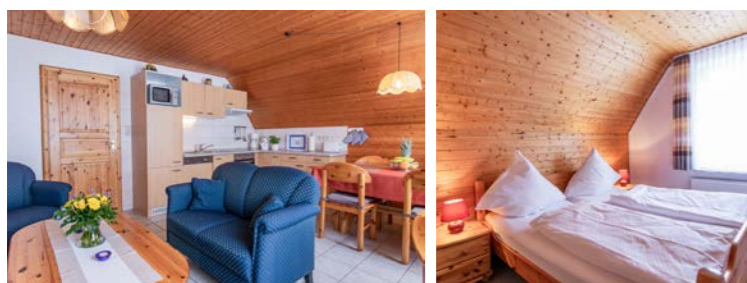

### Haus Sturmmöwe Wohnung 3

Helle, freundliche Wohnung im EG und OG. Gemeinschaftlicher Garten mit Grillecke und kleinem Schuppen für Gartenmöbel. Beide Schlafzimmer haben Doppelbetten. In zentrumsnaher Lage. Zum Dorf-Zentrum und dem Nordseedeich sind es nur wenige Gehminuten.

- 2 Schlafz.
- Garten
- Strandkorb\*
- Geschirrspüler
- Pkw-Stellplatz
- Fahrradabstellmöglichkeit

Saison	A	B	C	D	E	F
Tag	87 €	87 €	77 €	77 €	87 €	87 €
Woche	793 €	793 €	723 €	723 €	793 €	793 €

Personenzuschlag\*: 5,00 € pro Person/Tag ab der 2. Person



Saisonschnäppchen\*  
Verfügbarkeit & aktuelle Preise:  
eiderstedter.de



4 58 m<sup>2</sup> 900 m Am Wäldchen 14, St. Peter-Dorf (max. 1)

Objekt-ID: 029-038



### Haus Am Wäldchen 14 Wohnung 10 „Lütte Stuu“

Ausgezeichnete, gut ausgestattete Wohnung über zwei Ebenen mit viel Komfort für Ihren Urlaub. Zur Wohnung gehört ein schöner Balkon. In ruhiger Lage am Rande eines Wäldchens. Zum Dorf-Zentrum und der Dorfstraße sind es nur wenige Gehminuten.

- Balkon
- Geschirrspüler
- Smart-TV
- Pkw-Stellplatz
- E-Direkt-Heizung

Saison	A	B	C	D	E	F
Tag	94 €	89 €	74 €	74 €	89 €	94 €
Woche	861 €	826 €	721 €	721 €	826 €	861 €

Personenzuschlag\*: 7,00 € pro Person/Tag ab der 2. Person



Saisonschnäppchen\*  
Verfügbarkeit & aktuelle Preise:  
eiderstedter.de

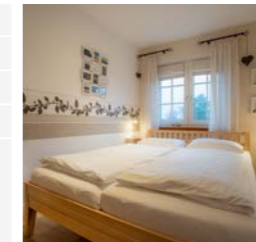

4 40 m<sup>2</sup> 850 m Dorfstraße 49a, St. Peter-Dorf

Objekt-ID: 035-047

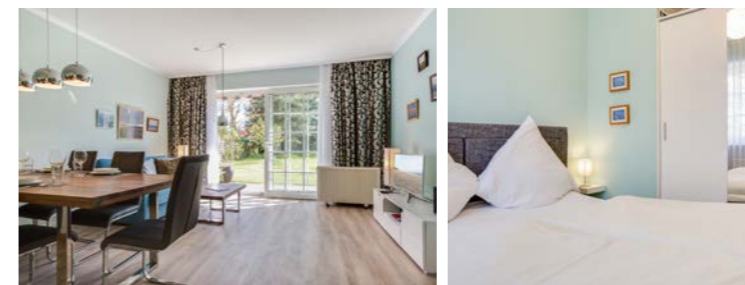

### Haus Dorfstraße 49a Wohnung 15 „Oase“

Kleine Wohlfühl-Oase im Erdgeschoss mit möblierter Terrasse. Wohn-/Schlafzimmer mit Schlafsofa, offene Küche, Schlafzimmer ein Doppelbett. In zentraler, aber ruhiger Lage. Nur wenige Gehminuten zum Dorfzentrum.

- Garten
- Terrasse
- Strandkorb\*
- Geschirrspüler
- Pkw-Stellplatz
- Fahrradabstellmöglichkeit
- E-Direkt-Heizung
- Handtuchwärmer
- ebenerdiges Domizil
- separater Eingang

Saison	A	B	C	D	E	F
Tag	121 €	111 €	83 €	83 €	100 €	111 €
Woche	1005 €	935 €	739 €	739 €	858 €	935 €

Personenzuschlag\*: 5,00 € pro Person/Tag ab der 2. Person



Saisonschnäppchen\*  
Verfügbarkeit & aktuelle Preise:  
eiderstedter.de



5 85 m<sup>2</sup> 650 m Pestalozzistraße 19, St. Peter-Dorf

Objekt-ID: 037-049



### Haus Hallig Oland Wohnung 10 „Witthohn“

Stilvoll eingerichtete Wohnung über zwei Ebenen unter Reet. Ein Schlafzimmer ist im OG mit Doppelbett, im DG ist ein Schlafzimmer mit Boxspring-Doppelbett und eines mit einem Einzelbett. In zentrumsnaher, aber ruhiger Lage auf einem idyllischen Gartengrundstück.

- 3 Schlafz.
- 2 Bäder
- Reetdach
- Garten
- Geschirrspüler
- Pkw-Stellplatz
- E-Direkt-Heizung
- Handtuchwärmer

Saison	A	B	C	D	E	F
Tag	142 €	124 €	119 €	99 €	124 €	142 €
Woche	1230 €	1104 €	1069 €	929 €	1104 €	1230 €

Personenzuschlag\*: 5,00 € pro Person/Tag ab der 2. Person



Saisonschnäppchen\*  
Verfügbarkeit & aktuelle Preise:  
eiderstedter.de

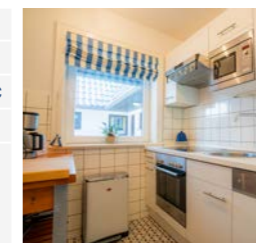

\* Informationen und Erläuterungen finden Sie auf den hinteren Umschlagseiten.

2 50 m<sup>2</sup> 650 m Pestalozzistraße 19, St. Peter-Dorf

Objekt-ID: 037-068



### Haus Hallig Oland Wohnung 9 „Nordseetraum 1“

Moderne Wohnung „Nordseetraum 1“ über zwei Ebenen unter Reet. Liebevoll eingerichtetes Wohnzimmer, separate Küche und Tageslichtbad im Obergeschoss. Schlafzimmer mit Doppelbett. In zentrumsnaher, aber ruhiger Lage auf einem idyllischen Gartengrundstück.

- Reetdach Garten Geschirrspüler Pkw-Stellplatz
- Fahrradabstellmöglichkeit E-Nachtspeicherofen
- Badewanne

Saison	A	B	C	D	E	F
Tag	87 €	81 €	73 €	73 €	81 €	87 €
Woche	771 €	729 €	673 €	673 €	729 €	771 €

Personenzuschlag\*: 3,00 € pro Person/Tag ab der 2. Person



Saisonschnäppchen\*  
Verfügbarkeit & aktuelle Preise:  
eiderstedter.de



3 57 m<sup>2</sup> 500 m Sandkamp 4, St. Peter-Dorf

Objekt-ID: 039-051

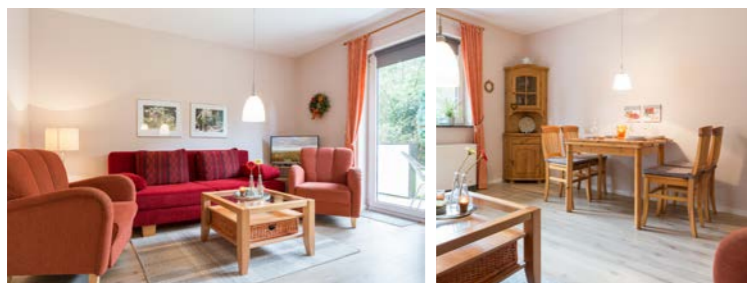

### Haus Sandkamp 4 Wohnung 22

Gemütliche EG-Wohnung mit überdachter Terrasse. Wohn-/Schlafzimmer mit Schlafsofa, Schlafzimmer mit Doppelbett, Duschbad mit Handtuchwärmer. In ruhiger Lage an den Dünen. Zum Seedeich und dem Dorf-Zentrum sind es nur wenige Gehminuten.

- Garten Terrasse Geschirrspüler Pkw-Stellplatz
- E-Direkt-Heizung Handtuchwärmer
- ebenerdiges Domizil separater Eingang

Saison	A	B	C	D	E	F
Tag	89 €	79 €	69 €	69 €	79 €	89 €
Woche	811 €	741 €	671 €	671 €	741 €	811 €

Personenzuschlag\*: 5,00 € pro Person/Tag ab der 2. Person



Saisonschnäppchen\*  
Verfügbarkeit & aktuelle Preise:  
eiderstedter.de

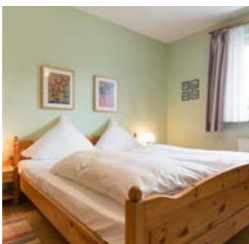

4 57 m<sup>2</sup> 500 m Sandkamp 4, St. Peter-Dorf

Objekt-ID: 039-368



### Haus Sandkamp 4 Wohnung 13

Gemütliche Erdgeschoss-Ferienwohnung mit überdachter Gartenterrasse. Ruhig und nah zu den Dünen und dem Seedeich gelegen und nur wenige Minuten zu Fuß zum Zentrum des Ortsteils Dorf. Wohnzimmer mit Schlafsofa und Schlafzimmer mit Doppelbett.

- Terrasse Geschirrspüler Pkw-Stellplatz
- Fahrradabstellmöglichkeit E-Nachtspeicherofen
- Handtuchwärmer ebenerdiges Domizil
- separater Eingang

Saison	A	B	C	D	E	F
Tag	74 €	74 €	62 €	62 €	74 €	74 €
Woche	706 €	706 €	622 €	622 €	706 €	706 €

Personenzuschlag\*: 5,00 € pro Person/Tag ab der 2. Person



Saisonschnäppchen\*  
Verfügbarkeit & aktuelle Preise:  
eiderstedter.de



4 50 m<sup>2</sup> 750 m Dorfstraße 27, St. Peter-Dorf

Objekt-ID: 063-103



### Haus Wanlik Hüs Wohnung „Wanlik Hüs 5“

Liebevoll eingerichtete, gut ausgestattete Ferienwohnung im Wanlik Hüs im Dorfczentrum. Mit Schlafzimmer (Doppelbett), Wohnzimmer mit Schrankbett und offener Küche, geräumigem Duschbad/WC, Südbalkon und eigenem Parkplatz direkt am Haus.

- Balkon Geschirrspüler Pkw-Stellplatz
- Fahrradabstellmöglichkeit E-Direkt-Heizung

Saison	A	B	C	D	E	F
Tag	94 €	89 €	84 €	75 €	75 €	105 €
Woche	834 €	799 €	764 €	701 €	701 €	911 €

Personenzuschlag\*: 5,00 € pro Person/Tag ab der 2. Person



Saisonschnäppchen\*  
Verfügbarkeit & aktuelle Preise:  
eiderstedter.de

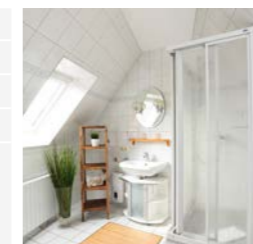

4 69 m<sup>2</sup> 400 m Ostlandstraße 22, St. Peter-Dorf

Objekt-ID: 066-358



### Haus Ostlandstraße 22 Hausteil „Ringelsocke“

Sehr komfortabler Hausteil in ruhiger Lage. Im Erdgeschoss sind das Wohn-/Esszimmer, die Einbauküche und ein Gäste-WC. Im Obergeschoss sind zwei Schlafzimmer und ein Duschbad mit WC. Sonnige Gartenterrasse nach Süden.

- 2 Schlafz. Garten Terrasse Geschirrspüler
- Pkw-Stellplatz Fahrradabstellmöglichkeit
- Waschmaschine Gäste-WC separater Eingang

Saison	A	B	C	D	E	F
Tag	140 €	125 €	99 €	99 €	120 €	135 €
Woche	1188 €	1083 €	901 €	901 €	1048 €	1153 €

Personenzuschlag\*: 5,00 € pro Person/Tag ab der 2. Person



Saisonschnäppchen\*  
Verfügbarkeit & aktuelle Preise:  
eiderstedter.de



4 47 m<sup>2</sup> 350 m Badallee 39, St. Peter-Dorf

Objekt-ID: 074-127



### Haus Dünenblick Wohnung 6

Gemütliche Ferienwohnung im Obergeschoss. Die ansprechend ausgestattete Wohnung hat ein Wohn-/Schlafzimmer mit Schrank-Doppelbett, Essecke und offener Küche, ein Schlafzimmer mit Doppelbett und ein Duschbad mit WC. Sowie einen Balkon nach Westen.

- Balkon Geschirrspüler Pkw-Stellplatz
- Fahrradabstellmöglichkeit Infrarot-Heizung

Saison	A	B	C	D	E	F
Tag	90 €	90 €	90 €	70 €	70 €	90 €
Woche	800 €	800 €	800 €	660 €	660 €	800 €

Personenzuschlag\*: 5,00 € pro Person/Tag ab der 2. Person



Saisonschnäppchen\*  
Verfügbarkeit & aktuelle Preise:  
eiderstedter.de

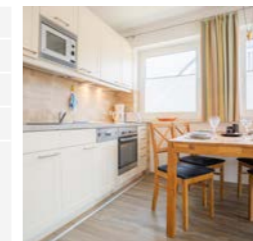

3 42 m<sup>2</sup> 350 m Badallee 39, St. Peter-Dorf

Objekt-ID: 074-130

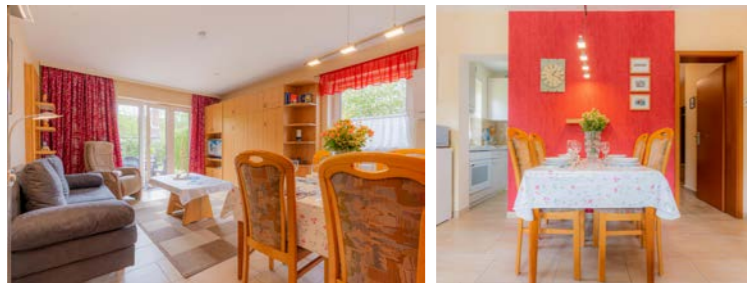

### Haus Dünenblick

#### Wohnung 3

Gemütliche Wohnung im Erdgeschoss. Wohn-/Schlafzimmer mit Schrank-Doppelbett, Essecke und einer offenen Küche. Ein Schlafzimmer mit Doppelbett und ein Duschbad mit WC. Vom Wohnzimmer gelangen Sie auf die schöne Terrasse mit Terrassenmöbeln. Zentrumsnahe Lage.

- Garten Terrasse Geschirrspüler Pkw-Stellplatz
- Fahrradabstellmöglichkeit E-Direkt-Heizung

Saison	A	B	C	D	E	F
Tag	89 €	89 €	74 €	74 €	74 €	89 €
Woche	785 €	785 €	680 €	680 €	680 €	785 €

Personenzuschlag\*: 5,00 € pro Person/Tag ab der 2. Person



Saisonschnäppchen\*  
Verfügbarkeit & aktuelle Preise:  
eiderstedter.de



4 42 m<sup>2</sup> 350 m Badallee 39, St. Peter-Dorf

Objekt-ID: 074-153

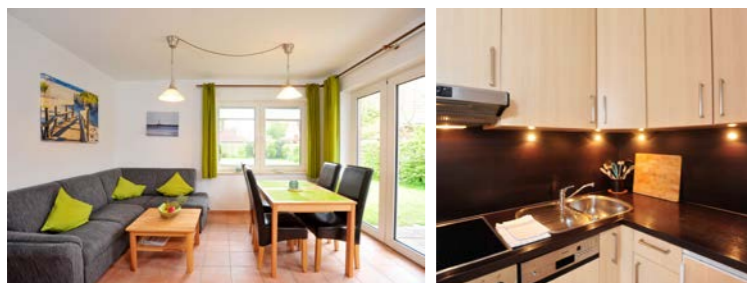

### Haus Dünenblick

#### Wohnung 2

Moderne Wohnung im EG. Die Wohnung hat ein Wohn-/Schlafzimmer mit Schrank-Doppelbett, Sitz- und Essecke und offener Küche. Ein Schlafzimmer mit Doppelbett und ein Duschbad mit WC. Vom Wohnzimmer gelangen Sie auf die schöne Terrasse. Zentrumsnahe Lage.

- Garten Terrasse Strandkorb\* Geschirrspüler
- Pkw-Stellplatz Fahrradabstellmöglichkeit
- E-Nachtspeicherofen

Saison	A	B	C	D	E	F
Tag	90 €	85 €	70 €	70 €	85 €	90 €
Woche	813 €	778 €	673 €	673 €	778 €	813 €

Personenzuschlag\*: 8,00 € pro Person/Tag ab der 2. Person



Saisonschnäppchen\*  
Verfügbarkeit & aktuelle Preise:  
eiderstedter.de

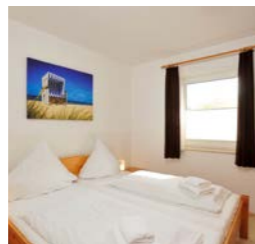

3 45 m<sup>2</sup> 600 m Ostlandstraße 11, St. Peter-Dorf

Objekt-ID: 075-134



### Haus Hallig Hooge

#### Wohnung „Dünensonne 3“

Moderne, sehr geschmackvoll eingerichtete 2-Zimmer-Ferienwohnung unter Reet. Wohnzimmer mit Essbereich und hochwertigem Schlafsofa. Duschbad mit bodengleicher Dusche, Schlafzimmer mit Doppelbett. Sonnenterrasse mit Strandkorb. Auf idyllischem Gartengrundstück.

- Reetdach Garten Terrasse Strandkorb\*
- Geschirrspüler Pkw-Stellplatz E-Direkt-Heizung
- bodengl. Dusche

Saison	A	B	C	D	E	F
Tag	115 €	105 €	95 €	95 €	105 €	115 €
Woche	972 €	902 €	832 €	832 €	902 €	972 €

Personenzuschlag\*: 5,00 € pro Person/Tag ab der 2. Person



Saisonschnäppchen\*  
Verfügbarkeit & aktuelle Preise:  
eiderstedter.de

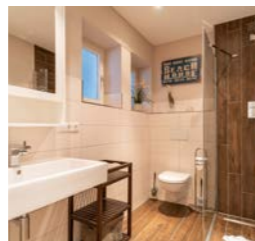

2 45 m<sup>2</sup> 450 m Gröner Weg 9, St. Peter-Dorf

Objekt-ID: 104-227



### Haus Gröner Weg 9

#### Wohnung 1 „Dünensonne EG“

Diese Erdgeschoss-Wohnung mit Terrasse in ruhiger Lage in der Nähe des Dorf-Zentrums ist modern und komfortabel eingerichtet. Hier erwartet Sie allerhöchster Wohnkomfort für einen entspannten, erholsamen Urlaub an der Nordsee für bis zu zwei Personen.

- Garten Terrasse Strandkorb\* Pkw-Stellplatz
- Fahrradabstellmöglichkeit E-Direkt-Heizung
- separater Eingang

Saison	A	B	C	D	E	F
Tag	115 €	105 €	95 €	95 €	105 €	115 €
Woche	972 €	902 €	832 €	832 €	902 €	972 €

Personenzuschlag\*: 5,00 € pro Person/Tag ab der 2. Person



Saisonschnäppchen\*  
Verfügbarkeit & aktuelle Preise:  
eiderstedter.de

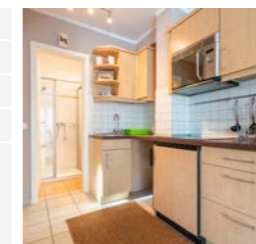

2 42 m<sup>2</sup> 450 m Gröner Weg 9, St. Peter-Dorf

Objekt-ID: 104-228



### Haus Gröner Weg 9

#### Wohnung 2 „Dünensonne OG“

Diese Obergeschoss-Wohnung in ruhiger Lage in der Nähe des Dorf-Zentrums ist modern und komfortabel eingerichtet. Hier erwartet Sie allerhöchster Wohnkomfort für einen entspannten, erholsamen Urlaub an der Nordsee für bis zu zwei Personen.

- Garten Balkon Geschirrspüler
- Fahrradabstellmöglichkeit E-Direkt-Heizung
- separater Eingang

Saison	A	B	C	D	E	F
Tag	95 €	95 €	85 €	85 €	95 €	95 €
Woche	827 €	827 €	757 €	757 €	827 €	827 €

Personenzuschlag\*: 5,00 € pro Person/Tag ab der 2. Person



Saisonschnäppchen\*  
Verfügbarkeit & aktuelle Preise:  
eiderstedter.de

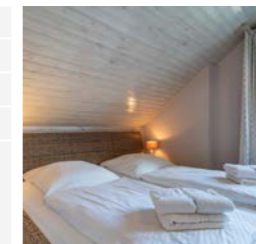

4 80 m<sup>2</sup> 450 m Gröner Weg 9, St. Peter-Dorf

Objekt-ID: 104-369



### Haus Gröner Weg 9

#### Hausteil 3 „Hartmann“

Großzügig geschnittener Hausteil mit allem Wohnkomfort in ruhiger Lage in der Nähe des Dorf-Zentrums. Zwei Schlafzimmer, zwei Bäder. Hier erwartet Sie allerhöchster Wohnkomfort für einen entspannten, erholsamen Urlaub an der Nordsee für die ganze Familie.

- 2 Schlafz. 2 Bäder Kamin Garten Balkon
- Terrasse Geschirrspüler Pkw-Stellplatz
- Fahrradabstellmöglichkeit Fussbodenheizung
- E-Nachtspeicherofen Badewanne
- Handtuchwärmer Waschm. separater Eingang

Saison	A	B	C	D	E	F
Tag	129 €	119 €	102 €	102 €	119 €	129 €
Woche	1130 €	1060 €	941 €	941 €	1060 €	1130 €

Personenzuschlag\*: 5,00 € pro Person/Tag ab der 2. Person



Saisonschnäppchen\*  
Verfügbarkeit & aktuelle Preise:  
eiderstedter.de

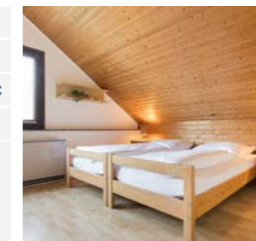

\* Informationen und Erläuterungen finden Sie auf den hinteren Umschlagseiten.

4 60 m<sup>2</sup> 150 m Zum Südstrand 12, St. Peter-Dorf

Objekt-ID: 099-183



### Haus Paulsen Wohnung EG hinten

Sehr schöne Wohnung im EG des hinteren Teils des Hauses. Komfortabel ausgestattet und eingerichtet. Die Wohnung hat ein Wohnzimmer mit offener Küche, zwei Schlafzimmer, Dusche/WC und eine schöne Terrasse zum Südwesten. Beste Lage am Nordseedeich.

- 2 Schlafz. Garten Terrasse Geschirrspüler
- Pkw-Stellplatz Fahrradabstellmöglichkeit
- Wäschetrockner Waschmaschine
- ebenerdiges Domizil

Saison	A	B	C	D	E	F
Tag	136 €	136 €	113 €	113 €	136 €	136 €
Woche	1110 €	1110 €	949 €	949 €	1110 €	1110 €



Verfügbarkeit & aktuelle Preise:  
eiderstedter.de



4 40 m<sup>2</sup> 150 m Zum Südstrand 12, St. Peter-Dorf

Objekt-ID: 099-184

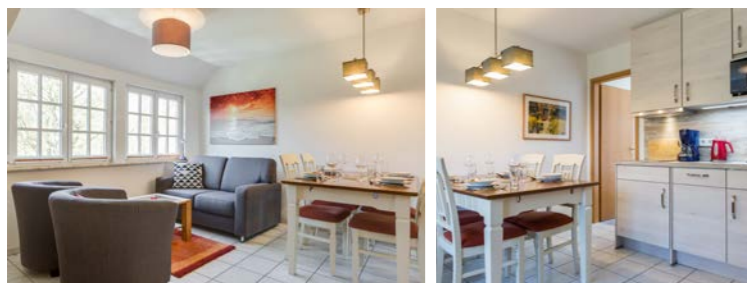

### Haus Paulsen Wohnung OG Mitte

Sehr gute Wohnung im Obergeschoss. Die gut ausgestattete und geschmackvoll eingerichtete Wohnung hat ein Wohnzimmer mit offener Küche, zwei Schlafzimmer und ein Duschbad mit WC. Beste Lage direkt am Nordseedeich.

- 2 Schlafz. Geschirrspüler Pkw-Stellplatz
- Fahrradabstellmöglichkeit Wäschetrockner
- Waschmaschine

Saison	A	B	C	D	E	F
Tag	110 €	110 €	87 €	87 €	110 €	110 €
Woche	893 €	893 €	732 €	732 €	893 €	893 €



Verfügbarkeit & aktuelle Preise:  
eiderstedter.de



4 43 m<sup>2</sup> 150 m Zum Südstrand 12, St. Peter-Dorf

Objekt-ID: 099-185



### Haus Paulsen Wohnung OG hinten

Sehr schöne Wohnung im OG des hinteren Teils des Hauses. Komfortabel ausgestattet und eingerichtet. Die Wohnung hat ein Wohnzimmer mit offener Küche, zwei Schlafzimmer, Dusche/WC und eine schöne Dachterrasse. Beste Lage am Nordseedeich.

- 2 Schlafz. Balkon Geschirrspüler Pkw-Stellplatz
- Fahrradabstellmöglichkeit Wäschetrockner
- Waschmaschine

Saison	A	B	C	D	E	F
Tag	117 €	117 €	92 €	92 €	117 €	117 €
Woche	948 €	948 €	773 €	773 €	948 €	948 €



Verfügbarkeit & aktuelle Preise:  
eiderstedter.de

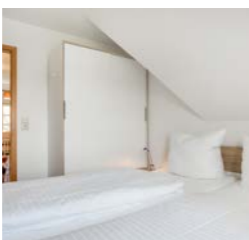

4 60 m<sup>2</sup> 150 m Zum Südstrand 12, St. Peter-Dorf

Objekt-ID: 099-182

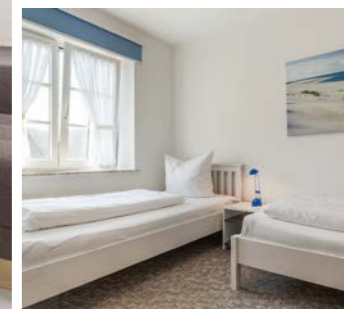
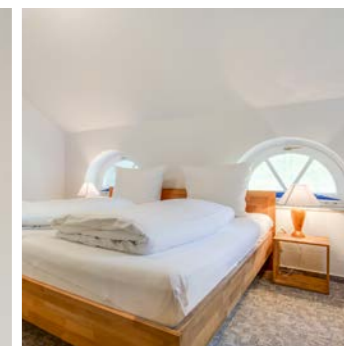

Saison	A	B	C	D	E	F
Tag	136 €	136 €	113 €	113 €	136 €	136 €
Woche	1110 €	1110 €	949 €	949 €	1110 €	1110 €



Verfügbarkeit & aktuelle Preise:  
eiderstedter.de

### Haus Paulsen Wohnung EG Mitte

Exzellente Wohnung im Erdgeschoss mit guter Ausstattung. Die Wohnung hat ein Wohnzimmer mit offener Küche, zwei Schlafzimmer, Dusche/WC und eine schöne Terrasse zum Südwesten. Beste Lage direkt am Nordseedeich.

- 2 Schlafz. Garten Terrasse Geschirrspüler Pkw-Stellplatz Fahrradabstellmöglichkeit
- Wäschetrockner Waschmaschine ebenerdiges Domizil



\*Informationen und Erläuterungen finden Sie auf den hinteren Umschlagseiten.

3 45 m<sup>2</sup> 850 m Olsdorfer Straße 4, St. Peter-Dorf

Objekt-ID: 125-257

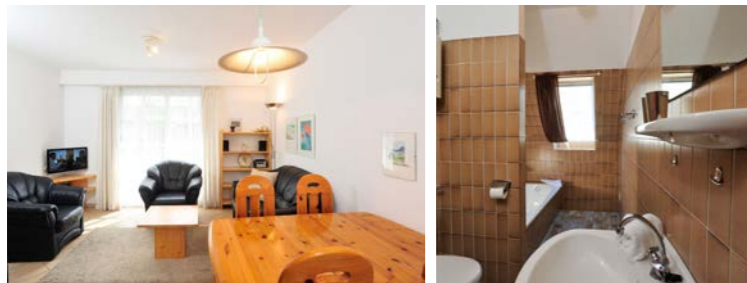

### Magisterhof Hausteil 5

Gemütliches Feriendomizil im Magisterhof über zwei Ebenen für bis zu drei Personen. In zentraler Lage, alle Annehmlichkeiten der Dorfstraße in direkter Nachbarschaft. Mit behaglichem Kaminofen, windgeschützter Terrasse und Pkw-Stellplatz.

- 2 Schlafz. Kaminofen Terrasse Geschirrspüler
- Pkw-Stellplatz Fussbodenheizung
- separater Eingang

Saison	A	B	C	D	E	F
Tag	105 €	105 €	95 €	95 €	105 €	105 €
Woche	902 €	902 €	832 €	832 €	902 €	902 €

Personenzuschlag\*: 5,00 € pro Person/Tag ab der 2. Person



Saisonschnäppchen\*  
Verfügbarkeit & aktuelle Preise:  
eiderstedter.de



3 45 m<sup>2</sup> 850 m Olsdorfer Straße 4, St. Peter-Dorf (max. 2)

Objekt-ID: 125-261



### Magisterhof Hausteil 8 „Greetje“

Gemütliches Domizil im Magisterhof über zwei Ebenen mit viel Komfort. In zentraler Lage, alle Annehmlichkeiten der Dorfstraße in direkter Nachbarschaft. Mit Kaminofen, windgeschützter Terrasse mit Strandkorb und Garagen-Stellplatz.

- 2 Schlafz. Kaminofen Terrasse Strandkorb\*
- Geschirrspüler Garage\* Fussbodenheizung
- bodengl. Dusche separater Eingang

Saison	A	B	C	D	E	F
Tag	98 €	95 €	85 €	85 €	85 €	98 €
Woche	853 €	832 €	762 €	762 €	762 €	853 €

Personenzuschlag\*: 5,00 € pro Person/Tag ab der 2. Person



Saisonschnäppchen\*  
Verfügbarkeit & aktuelle Preise:  
eiderstedter.de

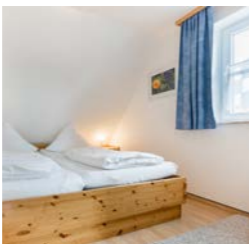

3 50 m<sup>2</sup> 850 m Olsdorfer Straße 4, St. Peter-Dorf (max. 1)

Objekt-ID: 125-267



### Magisterhof Hausteil 4 „Muschelhus“

Elegantes Feriendomizil im Magisterhof über drei Ebenen mit vier Zimmern und viel Komfort. In zentraler Lage, alle Annehmlichkeiten der Dorfstraße in direkter Nachbarschaft. Behaglicher Kaminofen, windgeschützte Terrasse. Garagen-Stellplatz.

- 3 Schlafz. Kaminofen Terrasse
- Geschirrspüler Garage\* Fussbodenheizung
- Handtuchwärmer separater Eingang

Saison	A	B	C	D	E	F
Tag	116 €	104 €	94 €	94 €	104 €	116 €
Woche	988 €	904 €	834 €	834 €	904 €	988 €

Personenzuschlag\*: 5,00 € pro Person/Tag ab der 2. Person



Saisonschnäppchen\*  
Verfügbarkeit & aktuelle Preise:  
eiderstedter.de



3 45 m<sup>2</sup> 850 m Olsdorfer Straße 4, St. Peter-Dorf

Objekt-ID: 125-300



### Magisterhof Hausteil 6 „Backbord“

Gemütliches Feriendomizil im Magisterhof über zwei Ebenen mit viel Komfort für bis zu drei Personen. In zentraler Lage, alle Annehmlichkeiten der Dorfstraße in direkter Nachbarschaft. Mit behaglichem Kaminofen, windgeschützter Terrasse und Garagen-Stellplatz.

- 2 Schlafz. Kaminofen Terrasse
- Geschirrspüler Garage\* Fussbodenheizung
- Handtuchwärmer separater Eingang

Saison	A	B	C	D	E	F
Tag	105 €	98 €	85 €	85 €	95 €	102 €
Woche	902 €	853 €	762 €	762 €	832 €	881 €

Personenzuschlag\*: 5,00 € pro Person/Tag ab der 2. Person



Saisonschnäppchen\*  
Verfügbarkeit & aktuelle Preise:  
eiderstedter.de

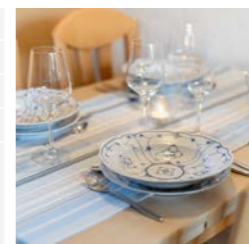

4 50 m<sup>2</sup> 850 m Olsdorfer Straße 4, St. Peter-Dorf

Objekt-ID: 125-395



### Magisterhof Hausteil 12

Gemütlicher Endhausteil im Magisterhof über zwei Ebenen mit viel Komfort. In zentraler Lage, alle Annehmlichkeiten der Dorfstraße in direkter Nachbarschaft. Mit Kaminofen, windgeschützter Terrasse und Pkw-Stellplatz.

- 2 Schlafz. Kaminofen Terrasse Geschirrspüler
- Pkw-Stellplatz Fussbodenheizung
- separater Eingang

Saison	A	B	C	D	E	F
Tag	99 €	99 €	85 €	85 €	99 €	99 €
Woche	869 €	869 €	771 €	771 €	869 €	869 €

Personenzuschlag\*: 5,00 € pro Person/Tag ab der 2. Person



Saisonschnäppchen\*  
Verfügbarkeit & aktuelle Preise:  
eiderstedter.de

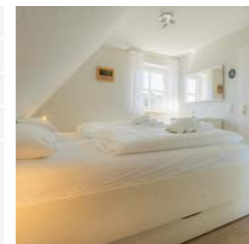

4 65 m<sup>2</sup> 750 m Pestalozzistraße 59, St. Peter-Dorf

Objekt-ID: 147-322



### Haus Boje 59 Wohnung 2

*Frisch renoviert!*

Modernes, geschmackvoll eingerichtetes Feriendomizil in ruhiger Lage. Alle Geschäfte und Restaurants der Dorfstraße sind in wenigen Gehminuten erreichbar. Mit gemütlichem Wohnzimmer, Tageslicht-Bad, zwei Schlafzimmern, eigener Terrasse und Pkw-Stellplatz.

- 2 Schlafz. Terrasse Geschirrspüler Smart-TV
- Pkw-Stellplatz Fahrradabstellmöglichkeit
- Waschmaschine

Saison	A	B	C	D	E	F
Tag	97 €	97 €	80 €	80 €	97 €	97 €
Woche	881 €	881 €	762 €	762 €	881 €	881 €

Personenzuschlag\*: 5,00 € pro Person/Tag ab der 2. Person



Saisonschnäppchen\*  
Verfügbarkeit & aktuelle Preise:  
eiderstedter.de



4 70 m<sup>2</sup> 850 m Gartenweg 3, St. Peter-Dorf

Objekt-ID: 159-360



### Haus Gartenweg 3 Wohnung 1 „Nordstern“

Exklusive, komfortabel ausgestattete 3-Zimmer-Ferienwohnung im Erdgeschoss in zentrumsnaher Lage, nah zur Fußgängerzone, aber absolut ruhig gelegen. Die Wohnung hat ein Wohn-/Esszimmer mit offener Küche, zwei Schlafzimmer und ein Duschbad mit WC. Schöne Gartenterrasse.

- 2 Schlafz. Garten Terrasse Geschirrspüler
- Pkw-Stellplatz Fahrradabstellmöglichkeit
- bodengl. Dusche Waschmaschine
- separater Eingang

Saison	A	B	C	D	E	F
Tag	139 €	129 €	104 €	104 €	129 €	139 €
Woche	1183 €	1113 €	938 €	938 €	1113 €	1183 €

Personenzuschlag\*: 5,00 € pro Person/Tag ab der 2. Person



Saisonschnäppchen\*  
Verfügbarkeit & aktuelle Preise:  
eiderstedter.de



4 70 m<sup>2</sup> 900 m Heideweg 30, St. Peter-Dorf

Objekt-ID: 161-461



### Haus Heideweg 26-36 Hausteil 30 „Strandlieder“

Komfortabler Mittelhausteil in zentrumsnaher Lage. Zwei Schlafzimmer. Schöne Gartenterrasse nach Südosten. Ein kleiner Waldspielplatz und alle Geschäfte und Restaurants der Dorfstraße sowie auch der Seedeich sind in nur wenigen Gehminuten erreichbar.

- 2 Schlafz. Garten Terrasse Strandkorb\*
- Geschirrspüler Smart-TV Pkw-Stellplatz
- Waschmaschine Gäste-WC separater Eingang

Saison	A	B	C	D	E	F
Tag	139 €	139 €	125 €	125 €	139 €	139 €
Woche	1148 €	1148 €	1050 €	1050 €	1148 €	1148 €



Saisonschnäppchen\*  
Verfügbarkeit & aktuelle Preise:  
eiderstedter.de



5 115 m<sup>2</sup> 800 m Badallee 9a, St. Peter-Dorf

Objekt-ID: 164-374

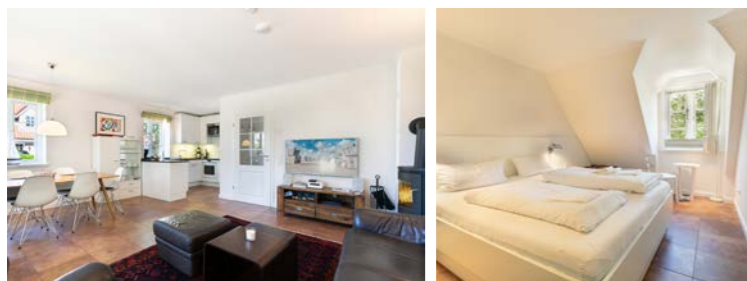

### Haus Badallee 9a Haushälfte 9a „Min Hus“

Komfortable Haushälfte mit 5 Zimmern in sehr zentrumsnaher Lage. Zum Deich nur wenige Gehminuten. Gartenterrasse mit Strandkorb, Lesezimmer. Fahrradschuppen.

- 3 Schlafz. 2 Bäder Kaminofen Garten Terrasse
- Strandkorb\* Geschirrspüler Smart-TV
- Pkw-Stellplatz abschliessbare Fahrradabstellm.
- E-Bike-Ladeanschluss Fussbodenheizung
- bodengl. Dusche Wäschetrockner
- Waschmaschine separater Eingang

Saison	A	B	C	D	E	F
Tag	189 €	168 €	147 €	147 €	168 €	189 €
Woche	1618 €	1471 €	1324 €	1324 €	1471 €	1618 €

Personenzuschlag\*: 6,00 € pro Person/Tag ab der 2. Person



Saisonschnäppchen\*  
Verfügbarkeit & aktuelle Preise:  
eiderstedter.de



6 82 m<sup>2</sup> 2700 m Op de Geest 44a, St. Peter-Dorf (max. 2)

Objekt-ID: 168-382



Saison	A	B	C	D	E	F
Tag	170 €	165 €	130 €	130 €	110 €	170 €
Woche	1421 €	1386 €	1141 €	1141 €	1001 €	1421 €

Personenzuschlag\*: 5,00 € pro Person/Tag ab der 2. Person



Saisonschnäppchen\*  
Verfügbarkeit & aktuelle Preise:  
eiderstedter.de

### Haus Op de Geest 44 Haushälfte 44a „Droemhus“

*Ab 2026 mit Hund!*

Exklusives neues Feriendomizil mit hohem Komfort für bis zu 6 Personen. In ruhiger Wohn-Lage. Wohnzimmer mit Spielekonsole, sonnige Gartenterrasse, moderne Küche mit Induktionsherd, drei Schlafzimmer, zwei moderne Tageslicht-Bäder.

- 3 Schlafz. 2 Bäder Garten Terrasse Strandkorb\* Induktionsfelder Geschirrspüler
- Smart-TV Pkw-Stellplatz Badewanne bodengl. Dusche Wäschetrockner
- Waschmaschine separater Eingang



\* Informationen und Erläuterungen finden Sie auf den hinteren Umschlagseiten.

4 54 m<sup>2</sup> 1300 m Ostergeest 7, St. Peter-Dorf

Objekt-ID: 172-391



### Haus Ostergeest 7 Wohnung 1 „Küstenkind“

Moderne EG-Fewo für bis zu 4 Personen. Umfangreiches Home-Entertainment, zentrumsnahe Lage. Wohnzimmer mit Schlafsofa, Gartenterrasse nach Süden, offene Küche, Schlafzimmer mit Doppelbett, Dusche/WC. Moderne Direktheizung.

- Garten Terrasse Strandkorb\* Pkw-Stellplatz
- Fahrradabstellmöglichkeit E-Direkt-Heizung
- Handtuchwärmer ebenerdiges Domizil

Saison	A	B	C	D	E	F
Tag	99 €	95 €	89 €	89 €	95 €	99 €
Woche	876 €	848 €	806 €	806 €	848 €	876 €

Personenzuschlag\*: 5,00 € pro Person/Tag ab der 2. Person



Saisonschnäppchen\*  
Verfügbarkeit & aktuelle Preise:  
eiderstedter.de



4 54 m<sup>2</sup> 1300 m Ostergeest 7, St. Peter-Dorf

Objekt-ID: 172-392

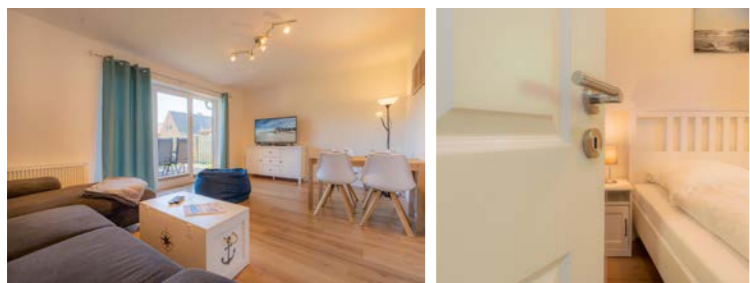

### Haus Ostergeest 7 Wohnung 2 „Kuschelstuv“

Moderne EG-Fewo für bis zu 4 Personen. Umfangreiches Home-Entertainment, zentrumsnahe Lage. Wohnzimmer mit Schlafsofa, Gartenterrasse nach Süden, offene Küche, Schlafzimmer mit Doppelbett, Dusche/WC. Moderne Direktheizung.

- Garten Terrasse Strandkorb\* Geschirrspüler
- Smart-TV Pkw-Stellplatz
- Fahrradabstellmöglichkeit E-Direkt-Heizung

Saison	A	B	C	D	E	F
Tag	99 €	89 €	84 €	84 €	89 €	99 €
Woche	876 €	806 €	771 €	771 €	806 €	876 €

Personenzuschlag\*: 5,00 € pro Person/Tag ab der 2. Person



Saisonschnäppchen\*  
Verfügbarkeit & aktuelle Preise:  
eiderstedter.de



3 50 m<sup>2</sup> 800 m Dorfstraße 43, St. Peter-Dorf

Objekt-ID: 185-433



### Haus Moby Dick Wohnung 7 „Moby Dick“

Wunderschöne, hochwertig eingerichtete 2-Zimmer-Ferienwohnung im OG/DG für bis zu 3 Personen. Mit Balkon nach Süden. Die Wohnung liegt sehr zentral und dennoch ruhig im Ortsteil Dorf.

- Balkon Geschirrspüler Smart-TV Pkw-Stellplatz
- Fahrradabstellmöglichkeit

Saison	A	B	C	D	E	F
Tag	98 €	90 €	75 €	70 €	80 €	98 €
Woche	862 €	806 €	701 €	666 €	736 €	862 €

Personenzuschlag\*: 5,00 € pro Person/Tag ab der 2. Person



Saisonschnäppchen\*  
Verfügbarkeit & aktuelle Preise:  
eiderstedter.de

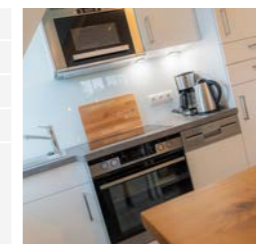

6 120 m<sup>2</sup> 650 m Pestalozzistraße 46b-2, St. Peter-Dorf (max. 2)

Objekt-ID: 196-452

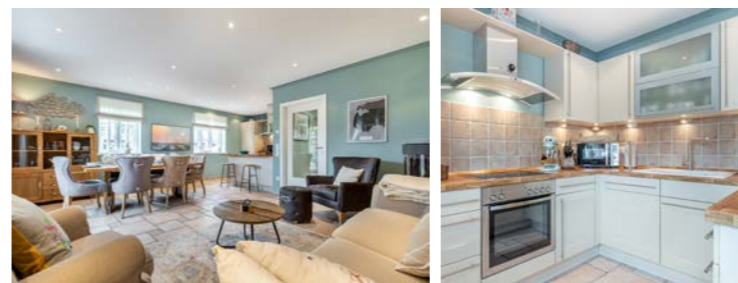

### Haus Pestalozzistraße 46b Haushälfte 46b-2 „Billerbook“

Ein exklusives Ferienhaus wie aus dem „Bilderbuch“. Küche mit allem Komfort. Zwei Bäder, eines mit Sauna. Schuppen für eBikes.

- 3 Schlafz. 2 Bäder Reetdach Sauna Kaminofen
- Garten Terrasse Strandkorb\* Geschirrspüler
- Smart-TV Pkw-Stellplatz E-Auto-Ladeanschluss
- abschliessbare Fahrradabstellm.
- E-Bike-Ladeanschluss Fussbodenheizung
- Badewanne bodengl. Dusche Handtuchwärmer
- Wäschr. Waschm. separater Eingang

Saison	A	B	C	D	E	F
Tag	245 €	195 €	165 €	165 €	165 €	245 €
Woche	2011 €	1661 €	1451 €	1451 €	1451 €	2011 €

Personenzuschlag\*: 5,00 € pro Person/Tag ab der 2. Person



Saisonschnäppchen\*  
Verfügbarkeit & aktuelle Preise:  
eiderstedter.de

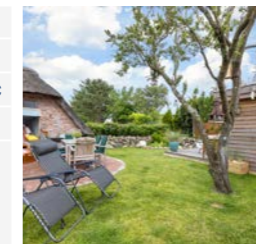

4 80 m<sup>2</sup> 950 m Bövergeest 1, St. Peter-Dorf

Objekt-ID: 203-462



### Haus Bövergeest 1 Hausteil „Weitsicht“

Komfortabel eingerichteter Endhausteil „Weitsicht“ für bis zu 4 Personen. In zentrums- und zugleich naturnaher Lage mit herrlichem Weitblick über grüne Landschaften. Zwei Schlafzimmer, Badezimmer mit Wanne, Gäste-WC. Carport-Stellplatz.

- 2 Schlafz. Garten Balkon Terrasse
- Geschirrspüler Smart-TV Pkw-Stellplatz
- Überdachter Pkw-Stellplatz\*
- Fahrradabstellmöglichkeit Fussbodenheizung
- Badewanne separater Eingang

Saison	A	B	C	D	E	F
Tag	130 €	130 €	105 €	105 €	130 €	130 €
Woche	1102 €	1102 €	927 €	927 €	1102 €	1102 €

Personenzuschlag\*: 5,00 € pro Person/Tag ab der 3. Person



Saisonschnäppchen\*  
Verfügbarkeit & aktuelle Preise:  
eiderstedter.de



\* Informationen und Erläuterungen finden Sie auf den hinteren Umschlagseiten.

2 25 m<sup>2</sup> 900 m Dorfstraße 5, St. Peter-Dorf

Objekt-ID: 204-463



### Haus DiBello

#### Wohnung 1

Kleine Fewo direkt an der Dorfstraße. Das gemütliche Wohn- und Schlafzimmer bietet einigen Komfort. Süd-Balkon. Alle Bäckereien, Restaurants und Geschäfte des Dorfkentrums befinden sich buchstäblich vor der Haustür.

- Balkon
- Pkw-Stellplatz
- Fahrradabstellmöglichkeit
- Handtuchwärmer

Saison	A	B	C	D	E	F
Tag	74 €	74 €	58 €	58 €	74 €	74 €
Woche	624 €	624 €	512 €	512 €	624 €	624 €

**Saisonschnäppchen\***  
Verfügbarkeit & aktuelle Preise:  
[eiderstedter.de](http://eiderstedter.de)



2 50 m<sup>2</sup> 900 m Dorfstraße 5, St. Peter-Dorf

Objekt-ID: 204-464



### Haus DiBello

#### Wohnung 2

Komfortable Fewo direkt an der Dorfstraße. Vom Balkon des separaten Schlafzimmers haben Sie Blick auf die Dorfstraße. Alle Bäckereien, Restaurants und Geschäfte des Dorfkentrums befinden sich buchstäblich vor der Haustür.

- Balkon
- Pkw-Stellplatz
- Fahrradabstellmöglichkeit
- Handtuchwärmer

Saison	A	B	C	D	E	F
Tag	95 €	85 €	65 €	65 €	85 €	95 €
Woche	806 €	736 €	596 €	596 €	736 €	806 €

**Saisonschnäppchen\***  
Verfügbarkeit & aktuelle Preise:  
[eiderstedter.de](http://eiderstedter.de)



2 25 m<sup>2</sup> 900 m Dorfstraße 5, St. Peter-Dorf

Objekt-ID: 204-465



### Haus DiBello

#### Wohnung 3

Kleine Fewo mit Balkon zur Dorfstraße. Das gemütliche Wohn- und Schlafzimmer bietet einigen Komfort. Alle Bäckereien, Restaurants und Geschäfte des Dorfkentrums befinden sich buchstäblich vor der Haustür.

- Balkon
- Pkw-Stellplatz
- Fahrradabstellmöglichkeit

Saison	A	B	C	D	E	F
Tag	74 €	74 €	58 €	58 €	74 €	74 €
Woche	624 €	624 €	512 €	512 €	624 €	624 €

**Saisonschnäppchen\***  
Verfügbarkeit & aktuelle Preise:  
[eiderstedter.de](http://eiderstedter.de)

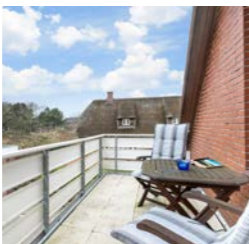

4 70 m<sup>2</sup> 800 m Heedweg 4, St. Peter-Dorf

Objekt-ID: 206-469



### Haus Heedweg 4

#### Wohnung 3 „Strandläufer“

Sehr komfortable, hochwertig eingerichtete OG-Fewo in direkter Nachbarschaft zur Dorfstraße. Zwei Schlafzimmer. Schöner Südbalkon. Ein Ort, um sich zu erholen und Ruhe zu finden.

- 2 Schlafz.
- Kaminofen
- Balkon
- Strandkorb\*
- Geschirrspüler
- Smart-TV
- Pkw-Stellplatz
- E-Auto-Ladeanschluss
- Fahrradabstellmöglichkeit
- Wäschetrockner
- Waschmaschine

Saison	A	B	C	D	E	F
Tag	115 €	115 €	90 €	90 €	90 €	115 €
Woche	980 €	980 €	805 €	805 €	805 €	980 €

**Saisonschnäppchen\***  
Verfügbarkeit & aktuelle Preise:  
[eiderstedter.de](http://eiderstedter.de)

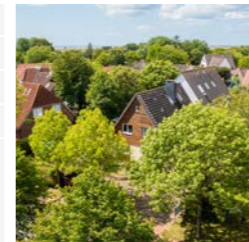

3 41 m<sup>2</sup> 850 m Heideweg 18, St. Peter-Dorf (max. 2)

Objekt-ID: 208-477



### Haus Seewolf

#### Wohnung 1 „Lotsenkajüte“

Gemütliche 2-Zimmer-Ferienwohnung in St. Peter-Ording. Ruhige Lage nahe der Einkaufsstraße. Wohnzimmer mit Schlafsofa, TV, kleine Küche, Schlafzimmer mit Doppelbett. Gemeinsame Gartenmitnutzung mit Sonnenfreisitz.

- Garten
- Strandkorb\*
- Sonnenfreisitz\*
- Pkw-Stellplatz
- Fahrradabstellmöglichkeit
- bodengl. Dusche
- Handtuchwärmer

Saison	A	B	C	D	E	F
Tag	95 €	85 €	70 €	70 €	80 €	95 €
Woche	790 €	720 €	615 €	615 €	685 €	790 €

**Saisonschnäppchen\***  
Verfügbarkeit & aktuelle Preise:  
[eiderstedter.de](http://eiderstedter.de)



4 52 m<sup>2</sup> 850 m Heideweg 18, St. Peter-Dorf (max. 2)

Objekt-ID: 208-478

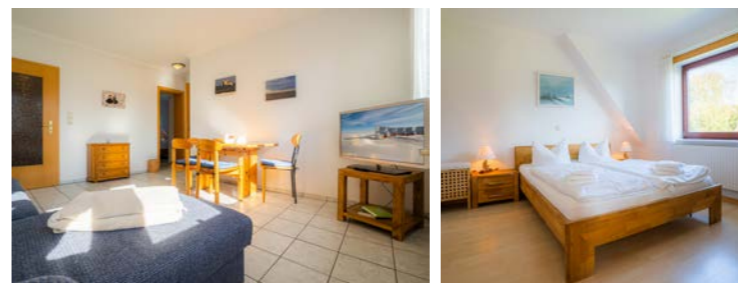

### Haus Seewolf

#### Wohnung 2 „Kapitänskajüte“

Helle 2-Zimmer-Ferienwohnung in ruhiger Lage von St. Peter-Ording, nahe der Einkaufsstraße. Wohnzimmer mit ausziehbarem Ecksofa, separate Küche, Schlafzimmer mit Doppelbett. Bad ensuite, gemeinsamer Gartenbereich mit Strandkorb.

- Garten
- Strandkorb\*
- Sonnenfreisitz\*
- Pkw-Stellplatz
- Fahrradabstellmöglichkeit

Saison	A	B	C	D	E	F
Tag	105 €	95 €	75 €	75 €	90 €	105 €
Woche	879 €	809 €	669 €	669 €	774 €	879 €

**Saisonschnäppchen\***  
Verfügbarkeit & aktuelle Preise:  
[eiderstedter.de](http://eiderstedter.de)

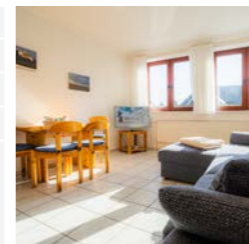

3 41 m<sup>2</sup> 850 m Heideweg 18, St. Peter-Dorf (max. 2) Objekt-ID: 208-479

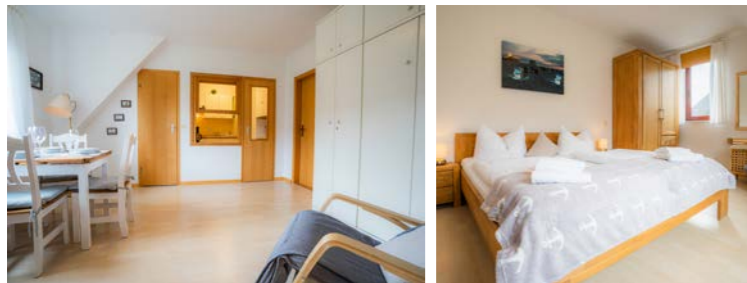

### Haus Seewolf Wohnung 3 „Steermannskajüte“

Komfortable 2-Zimmer-Ferienwohnung in St. Peter-Ording. Ruhige Lage nahe der Einkaufsstraße. Wohnzimmer mit Einzelbett, kleine Küche, Schlafzimmer mit Doppelbett und Schminktisch. Gemeinschaftlicher Garten mit Sonnenfreisitz.

- Garten
- Strandkorb\*
- Sonnenfreisitz\*
- Pkw-Stellplatz
- Fahrradabstellmöglichkeit

Saison	A	B	C	D	E	F
Tag	95 €	85 €	70 €	70 €	80 €	95 €
Woche	790 €	720 €	615 €	615 €	685 €	790 €

**Saisonschnäppchen\***  
Verfügbarkeit & aktuelle Preise:  
[eiderstedter.de](http://eiderstedter.de)



3 41 m<sup>2</sup> 850 m Heideweg 18, St. Peter-Dorf (max. 2) Objekt-ID: 208-480



### Haus Seewolf Wohnung 4 „Steuerbordkajüte“

Gemütliche 2-Zimmer-Ferienwohnung in St. Peter-Ording. Ruhige Lage, nahe Einkaufsmöglichkeiten. Wohnzimmer mit Schlafsofa, Zugang zum Balkon, separate Küche. Zwei Badezimmer, eines davon ensuite. Gemeinschaftliche Gartenfläche mit Sonnenfreisitz.

- 2 Bäder
- Garten
- Balkon
- Strandkorb\*
- Sonnenfreisitz\*
- Pkw-Stellplatz
- Fahrradabstellmöglichkeit

Saison	A	B	C	D	E	F
Tag	95 €	85 €	70 €	70 €	80 €	95 €
Woche	790 €	720 €	615 €	615 €	685 €	790 €

**Saisonschnäppchen\***  
Verfügbarkeit & aktuelle Preise:  
[eiderstedter.de](http://eiderstedter.de)



3 41 m<sup>2</sup> 850 m Heideweg 18, St. Peter-Dorf (max. 2) Objekt-ID: 208-481

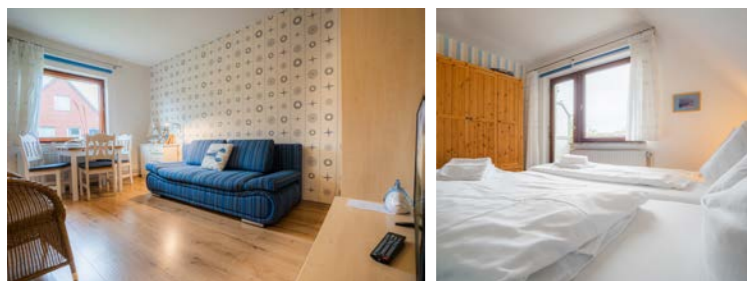

### Haus Seewolf Wohnung 5 „Backbordkajüte“

Gemütliche 2-Zimmer-Ferienwohnung in St. Peter-Ording, ruhig gelegen. Wohnzimmer mit Schlafsofa und Balkonzugang, separate Küche. Schlafzimmer mit Doppelbett und ensuite Bad. Gemeinsame Gartenfläche mit Sonnenfreisitz.

- 2 Bäder
- Garten
- Balkon
- Strandkorb\*
- Sonnenfreisitz\*
- Pkw-Stellplatz
- Fahrradabstellmöglichkeit

Saison	A	B	C	D	E	F
Tag	95 €	85 €	70 €	70 €	80 €	95 €
Woche	790 €	720 €	615 €	615 €	685 €	790 €

**Saisonschnäppchen\***  
Verfügbarkeit & aktuelle Preise:  
[eiderstedter.de](http://eiderstedter.de)



4 44 m<sup>2</sup> 450 m Badallee 54, St. Peter-Dorf (max. 2) Objekt-ID: 210-484



### Haus Badallee 54 Wohnung 1 „Dünentraum“

Gemütliche 2-Zimmer-Ferienwohnung in ruhiger, zentrumsnaher Lage in St. Peter-Ording. Wohnzimmer mit Südtterasse, Schlafzimmer, offene Küche, Duschbad. Zur Dorfstraße sind es nur wenige Gehminuten.

- Terrasse
- Geschirrspüler
- Smart-TV
- Pkw-Stellplatz
- abschliessbare Fahrradabstellm.
- ebenerdiges Domizil

Saison	A	B	C	D	E	F
Tag	100 €	100 €	84 €	84 €	90 €	100 €
Woche	865 €	865 €	753 €	753 €	795 €	865 €

**Saisonschnäppchen\***  
Verfügbarkeit & aktuelle Preise:  
[eiderstedter.de](http://eiderstedter.de)

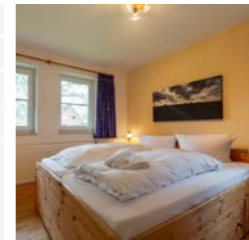

5 70 m<sup>2</sup> 800 m Dorfstraße 47, St. Peter-Dorf (max. 2) Objekt-ID: 211-485



### Haus Theo Luise Wohnung 4

Genießen Sie Ihren Urlaub in diesem exklusiv eingerichteten Domizil mit Weinkühlschrank, Backofen auf Arbeitshöhe und großem Südbalkon. Super Lage, zur Dorfstraße sind es nur wenige Gehminuten.

- 2 Schlafz.
- Balkon
- Geschirrspüler
- Smart-TV
- Pkw-Stellplatz
- abschliessbare Fahrradabstellm.
- Handtuchwärmer
- Waschmaschine

Saison	A	B	C	D	E	F
Tag	135 €	125 €	105 €	90 €	95 €	125 €
Woche	1155 €	1085 €	945 €	840 €	875 €	1085 €

**Saisonschnäppchen\***  
Verfügbarkeit & aktuelle Preise:  
[eiderstedter.de](http://eiderstedter.de)

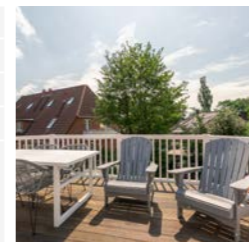

\*Informationen und Erläuterungen finden Sie auf den hinteren Umschlagseiten.

6 90 m<sup>2</sup> 450 m Badallee 29a, St. Peter-Dorf

Objekt-ID: 216-501



Saison	A	B	C	D	E	F
Tag	250 €	225 €	180 €	160 €	195 €	250 €
Woche	1960 €	1785 €	1470 €	1330 €	1575 €	1960 €



Saisonschnäppchen\*  
Verfügbarkeit & aktuelle Preise:  
eiderstedter.de

## Haus Badallee 29 Haushälfte 29a links

*Neu!*

Reetgedeckte Ferienhaushälfte im Dorf. Offene Küche, Wohn-/Esszimmer, 3 Schlafzimmer für 6 Pers., 2 Bäder. Terrassen & Garten. Pkw-Stellplatz & Fahrradschuppen. Ruhig, zentrums- & deichnah.

- 3 Schlafz.
- 2 Bäder
- Reetdach
- Garten
- Terrasse
- Geschirrspüler
- Smart-TV
- Pkw-Stellplatz
- abschliessbare Fahrradabstellm.
- Fussbodenheizung
- bodengl. Dusche
- Handtuchwärmer
- Waschmaschine
- separater Eingang



4 90 m<sup>2</sup> 450 m Badallee 29b, St. Peter-Dorf

Objekt-ID: 216-502



Saison	A	B	C	D	E	F
Tag	250 €	225 €	180 €	160 €	195 €	250 €
Woche	1960 €	1785 €	1470 €	1330 €	1575 €	1960 €



Saisonschnäppchen\*  
Verfügbarkeit & aktuelle Preise:  
eiderstedter.de

## Haus Badallee 29 Haushälfte 29b rechts

*Neu!*

Reetgedeckte Ferienhaushälfte im Dorf. Offene Küche, Wohn-/Esszimmer, 2 Schlafzimmer, 2 Bäder. Terrasse, Garten & Fahrradschuppen. Pkw-Stellplatz. Ruhig, zentrums- & deichnah.

- 2 Schlafz.
- 2 Bäder
- Reetdach
- Garten
- Terrasse
- Geschirrspüler
- Smart-TV
- Pkw-Stellplatz
- abschliessbare Fahrradabstellm.
- Fussbodenheizung
- bodengl. Dusche
- Handtuchwärmer
- Waschmaschine
- separater Eingang



\*Informationen und Erläuterungen finden Sie auf den hinteren Umschlagseiten.

5 50 m<sup>2</sup> 450 m Ostlandstraße 17c, St. Peter-Dorf (max. 2)

Objekt-ID: 218-507

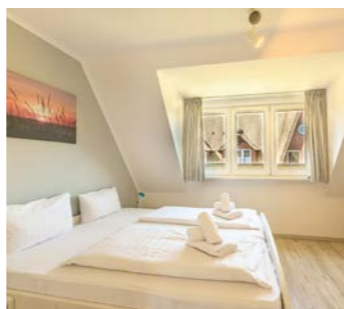

Saison	A	B	C	D	E	F
Tag	135 €	105 €	89 €	89 €	95 €	125 €
Woche	1086 €	876 €	764 €	764 €	806 €	1016 €



Saisonschnäppchen\*  
Verfügbarkeit & aktuelle Preise:  
eiderstedter.de

## Haus Ostlandstrasse 17 A-F Hausteil 17c „Huus Bi't Water“

*New!*

Ferienhausteil unter Reet im Dorf. Offene Küche, Wohn-/Esszimmer, 2 Schlafzimmer für 5 Pers., Duschbad. Terrasse & Pkw-Stellplatz. Ruhig, zentral, strandnah. Hunde willkommen.

2 Schlafz. Reetdach Garten Terrasse Geschirrspüler Smart-TV Pkw-Stellplatz  
Fussbodenheizung separater Eingang



5 88 m<sup>2</sup> 650 m Fasanenweg 52b, St. Peter-Dorf

Objekt-ID: 221-511

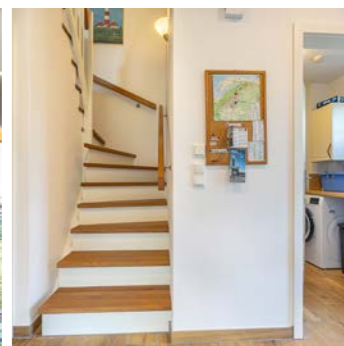

Saison	A	B	C	D	E	F
Tag	170 €	150 €	130 €	130 €	150 €	170 €
Woche	1431 €	1291 €	1151 €	1151 €	1291 €	1431 €



Saisonschnäppchen\*  
Verfügbarkeit & aktuelle Preise:  
eiderstedter.de

Personenzuschlag\*: 5,00 € pro Person/Tag ab der 2. Person

## Haus Fasanenweg 52 Haushälfte 52b „Hanna-Wiebke“

*New!*

Modernes Ferienhaus mit 4 Zimmern auf 2 Ebenen für bis zu 5 Personen. Helles Wohnzimmer mit Gas-Kamin und Zugang zur sonnigen Süd-Terrasse mit Strandkorb. Offene Küche, drei Schlafzimmer, Duschbad sowie Gäste-WC.

3 Schlafz. Kamin Garten Terrasse Strandkorb\* Geschirrspüler Smart-TV  
Pkw-Stellplatz abschliessbare Fahrradabstellm. E-Bike-Ladeanschluss  
Fussbodenheizung bodengl. Dusche Handtuchwärmer Waschmaschine Gäste-WC  
separater Eingang



\*Informationen und Erläuterungen finden Sie auf den hinteren Umschlagseiten.

**ORDING HEISST DER NÖRDLICHSTE UND VIELLEICHT BEKANNTESTE ORTSTEIL VON ST. PETER-ORDING.**

Denn am Ordinger Strandabschnitt spielen die spektakulärsten Surf-Szenen der Kult-Fernsehserie „Gegen den Wind“ mit den unvergessenen TV-Legenden Ralf Bauer und Hardy Krüger junior. Auch heute noch ist Ording der Nabel der Eiderstedter Strand- und Wassersportwelt.

Wellenreiten, Windsurfen, Kiten: Alles ist hier möglich. Und mit dem Auto kann man bis auf wenige Meter an die Nordseebrandung heranfahren und parken – allerdings auf eigenes Risiko.

Wer es etwas weniger anstrengend mag, der kann sich an den Hunde- oder den FKK-Strandabschnitt zurückziehen. Am Ordinger Strand hat man von überall aus einen tollen Blick auf den Westerhever Leuchtturm.

Für die jüngsten Urlauber ist der riesige Waldspielplatz Ponderosa das absolute Highlight Ordings.

Unsere Feriendomizile in Ording sind ideal für alle, die die Natur lieben und nah am Strand wohnen möchten.



5 75 m<sup>2</sup> 550 m Waldallee 19, St. Peter-Ording

Objekt-ID: 012-032



### Haus Nordlys Hausteil 19

Ruhige, strandnahe Lage, Einkaufsmöglichkeiten in der Nähe. Zum großen Ponderosa-Spielplatz sind es nur 3 Gehminuten. Dieser Hausteil hat ein Wohn-/Esszimmer mit offener Küche und Zugang zur Südterrasse, drei Schlafzimmer sowie Dusche/WC und ein zweites WC.

- 3 Schlafz. Garten Terrasse Geschirrspüler
- Pkw-Stellplatz abschliessbare Fahrradabstellm.
- Waschmaschine Gäste-WC separater Eingang

Saison	A	B	C	D	E	F
Tag	140 €	130 €	110 €	110 €	125 €	140 €
Woche	1164 €	1094 €	954 €	954 €	1059 €	1164 €

Personenzuschlag\*: 5,00 € pro Person/Tag ab der 3. Person

**Saisonschnäppchen\***  
Verfügbarkeit & aktuelle Preise:  
[eiderstedter.de](http://eiderstedter.de)



5 52 m<sup>2</sup> 450 m Am Deich 1, St. Peter-Ording

Objekt-ID: 022-031



### Haus Am Deich 1 Wohnung 23

Gemütliche Wohnung im 1. OG mit Balkon. In unmittelbarer Nähe des Deichs. Zum Strand nur wenige Gehminuten. Die Wohnung hat ein Wohn-/Schlafzimmer mit Schrank-Doppelbett und ein Schlafzimmer mit einem Einzel- und zwei Etagenbetten.

- Balkon Induktionsfelder Geschirrspüler
- Pkw-Stellplatz Fahrradabstellmöglichkeit
- E-Direkt-Heizung Wäschetrockner
- Waschmaschine

Saison	A	B	C	D	E	F
Tag	115 €	105 €	85 €	85 €	105 €	115 €
Woche	984 €	914 €	774 €	774 €	914 €	984 €

Personenzuschlag\*: 5,00 € pro Person/Tag ab der 2. Person

**Saisonschnäppchen\***  
Verfügbarkeit & aktuelle Preise:  
[eiderstedter.de](http://eiderstedter.de)



3 42 m<sup>2</sup> 450 m Am Deich 1, St. Peter-Ording (max. 1)

Objekt-ID: 022-086

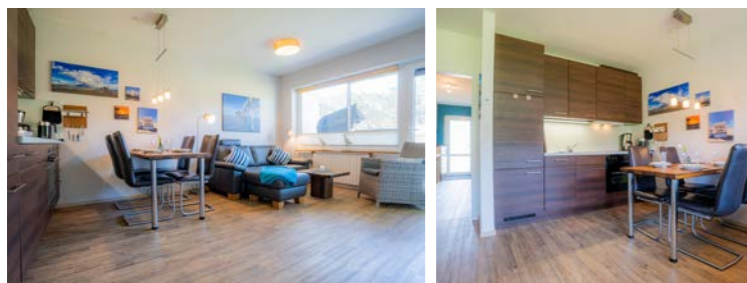

### Haus Am Deich 1 Wohnung 2

Schöne, sehr gut ausgestattete Wohnung im EG mit Terrasse nach Südwesten. In unmittelbarer Nähe des Deichs und eines Waldes. Die Wasserkante sowie das Kurzentrum mit allen Restaurants und Einkaufsmöglichkeiten sind in wenigen Gehminuten bequem zu erreichen.

- Garten Terrasse Strandkorb\* Geschirrspüler
- Pkw-Stellplatz Fahrradabstellmöglichkeit
- E-Direkt-Heizung Wäschetrockner
- Waschmaschine ebenerdiges Domizil

Saison	A	B	C	D	E	F
Tag	100 €	95 €	80 €	80 €	80 €	100 €
Woche	827 €	792 €	687 €	687 €	687 €	827 €

Personenzuschlag\*: 10,00 € pro Person/Tag ab der 3. Person

**Saisonschnäppchen\***  
Verfügbarkeit & aktuelle Preise:  
[eiderstedter.de](http://eiderstedter.de)



3 42 m<sup>2</sup> 950 m Waldstraße 17a, St. Peter-Ording

Objekt-ID: 059-095



### Haus Wattwurm Wohnung 3

Moderne Fewo in ruhiger Lage mit einem Wohn-/Schlafzimmer mit Schrank-Doppelbett, offener Küche mit Backofen, Mikrowelle u. Geschirrspüler, Schlafzimmer mit Doppelbett, Dusche/WC und einer windgeschützten Terrasse nach Südosten.

- Terrasse Strandkorb\* Geschirrspüler
- Pkw-Stellplatz Fahrradabstellmöglichkeit
- E-Direkt-Heizung bodengl. Dusche
- Handtuchwärmer

Saison	A	B	C	D	E	F
Tag	98 €	98 €	81 €	81 €	98 €	98 €
Woche	848 €	848 €	729 €	729 €	848 €	848 €

Personenzuschlag\*: 5,00 € pro Person/Tag ab der 2. Person

**Saisonschnäppchen\***  
Verfügbarkeit & aktuelle Preise:  
[eiderstedter.de](http://eiderstedter.de)

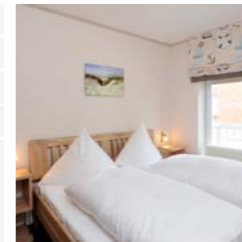

4 42 m<sup>2</sup> 950 m Waldstraße 17a, St. Peter-Ording (max. 2)

Objekt-ID: 059-097



### Haus Wattwurm Whg. 4 „Duckdalben“ *Ab 2026 mit Hund!*

Strandnah und ruhig gelegene Wohnung im 1. OG. Wohnzimmer mit Südbalkon, Schlafsofa, offener Einbauküche und Essecke. Schlafzimmer mit Doppelbett und franz. Balkon nach Westen. Duschbad mit WC. Fahrradständer am Haus. WLAN mit Glasfaser.

- Balkon Geschirrspüler Smart-TV Pkw-Stellplatz
- Fahrradabstellmöglichkeit E-Direkt-Heizung

Saison	A	B	C	D	E	F
Tag	89 €	89 €	72 €	72 €	89 €	89 €
Woche	785 €	785 €	666 €	666 €	785 €	785 €

Personenzuschlag\*: 5,00 € pro Person/Tag ab der 2. Person

**Saisonschnäppchen\***  
Verfügbarkeit & aktuelle Preise:  
[eiderstedter.de](http://eiderstedter.de)

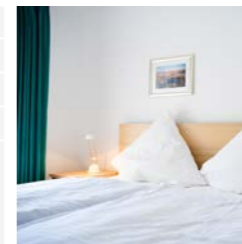

4 50 m<sup>2</sup> 1200 m Waldstraße 45, St. Peter-Ording

Objekt-ID: 069-113



### Haus Westmarken Wohnung 2

Schöne EG-Wohnung in ruhiger Lage – für viel Erholung. Die Wohnung hat ein Wohnzimmer mit Schlafsofa und offener Einbauküche, ein Schlafzimmer mit zwei Einzelbetten und Dusche mit WC. Schöne Südterrasse mit Garten und Grillecke.

- Garten Terrasse Geschirrspüler Smart-TV
- Pkw-Stellplatz Fahrradabstellmöglichkeit
- E-Direkt-Heizung Waschmaschine
- ebenerdiges Domizil

Saison	A	B	C	D	E	F
Tag	111 €	111 €	93 €	83 €	83 €	111 €
Woche	953 €	953 €	827 €	757 €	757 €	953 €

Personenzuschlag\*: 5,00 € pro Person/Tag ab der 2. Person

**Saisonschnäppchen\***  
Verfügbarkeit & aktuelle Preise:  
[eiderstedter.de](http://eiderstedter.de)

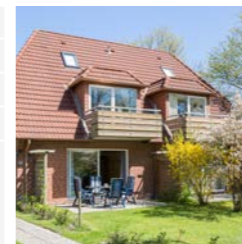

5 67 m<sup>2</sup> 1200 m Waldstraße 45, St. Peter-Ording

Objekt-ID: 069-152



### Haus Westmarken

#### Wohnung 4

Komfortable und komplett modernisierte Ferienwohnung in ruhiger Lage. Wohnzimmer mit moderner offener Küche, ein Schlafzimmer mit Doppelbett, ein Duschbad sowie ein Südbalkon. Ein weiteres Schlafzimmer mit einem Doppel- und einem Einzelbett befindet sich im OG.

- 2 Schlafz. Kamin Garten Balkon Geschirrspüler
- Smart-TV Pkw-Stellplatz
- Fahrradabstellmöglichkeit E-Direkt-Heizung
- Handtuchwärmer Waschmaschine

Saison	A	B	C	D	E	F
Tag	119 €	109 €	99 €	99 €	109 €	119 €
Woche	1038 €	968 €	898 €	898 €	968 €	1038 €

Personenzuschlag\*: 5,00 € pro Person/Tag ab der 2. Person



Saisonschnäppchen\*  
Verfügbarkeit & aktuelle Preise:  
eiderstedter.de



4 48 m<sup>2</sup> 1200 m Waldstraße 45, St. Peter-Ording

Objekt-ID: 069-197

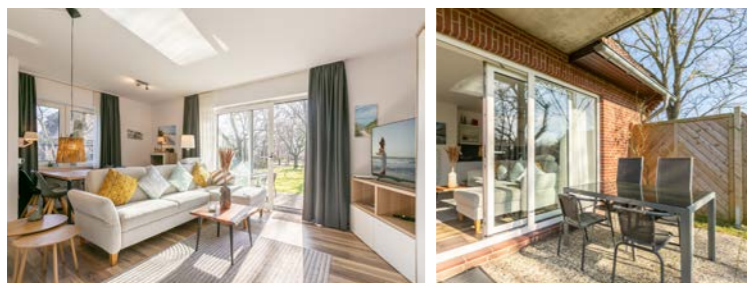

### Haus Westmarken

#### Wohnung 1

*Frisch renoviert!*

Gemütliche Ferienwohnung im EG. Die Wohnung hat ein Wohn-/Esszimmer mit Schrank-Doppelbett, eine offene Einbauküche, ein Schlafzimmer mit Doppelbett und Dusche mit WC. Südterrasse mit Garten sowie Grill- und Spielecke.

- Garten Terrasse Geschirrspüler Smart-TV
- Pkw-Stellplatz Fahrradabstellmöglichkeit
- E-Direkt-Heizung Waschmaschine

Saison	A	B	C	D	E	F
Tag	115 €	105 €	95 €	85 €	95 €	105 €
Woche	977 €	907 €	837 €	767 €	837 €	907 €

Personenzuschlag\*: 5,00 € pro Person/Tag ab der 2. Person



Saisonschnäppchen\*  
Verfügbarkeit & aktuelle Preise:  
eiderstedter.de

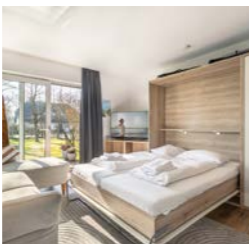

4 72 m<sup>2</sup> 150 m Norderdeich 7, St. Peter-Ording

Objekt-ID: 076-135



### Haus Everschop

#### Wohnung OG

Moderne Ferienwohnung im EG, OG mit zwei Schlafzimmern in Bestlage direkt am Nordseedeich, nur wenige Minuten vom Strand entfernt. Sehr schöne Dachterrasse zur Deich- und See-seite. Grünes Rasengrundstück.

- 2 Schlafz. Garten Balkon Geschirrspüler
- Pkw-Stellplatz Fahrradabstellmöglichkeit
- Handtuchwärmer Wäschetrockner
- Waschmaschine separater Eingang

Saison	A	B	C	D	E	F
Tag	108 €	108 €	79 €	79 €	92 €	108 €
Woche	970 €	970 €	767 €	767 €	858 €	970 €

Personenzuschlag\*: 5,00 € pro Person/Tag ab der 2. Person



Verfügbarkeit & aktuelle Preise:  
eiderstedter.de



2 33 m<sup>2</sup> 150 m Norderdeich 7, St. Peter-Ording

Objekt-ID: 076-136



### Haus Everschop

#### Wohnung EG hinten

*Frisch renoviert!*

Kleine Ferienwohnung im Erdgeschoss mit separatem Eingang, für bis zu zwei Personen. Vorzügliche Lage am Nordseedeich, nur wenige Gehminuten vom Strand entfernt. Verglaster Eingangsbereich mit Sitzecke (Wintergarten). Grünes Rasengrundstück.

- Deichblick Garten Geschirrspüler Smart-TV
- Pkw-Stellplatz Fahrradabstellmöglichkeit
- bodengl. Dusche Handtuchwärmer
- Wäschetrockner Waschmaschine
- ebenerdiges Domizil separater Eingang

Saison	A	B	C	D	E	F
Tag	70 €	70 €	58 €	58 €	63 €	70 €
Woche	636 €	636 €	552 €	552 €	587 €	636 €

Personenzuschlag\*: 5,00 € pro Person/Tag ab der 2. Person



Verfügbarkeit & aktuelle Preise:  
eiderstedter.de

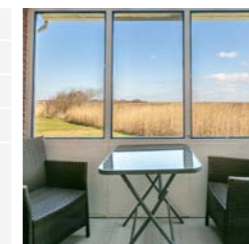

4 60 m<sup>2</sup> 150 m Norderdeich 7, St. Peter-Ording

Objekt-ID: 076-137



### Haus Everschop

#### Wohnung EG rechts

Beste Lage direkt am Deich in Oding! Moderne, elegant eingerichtete Feho im EG mit zwei Schlafzimmern und schönem Wintergarten zur Seedeichseite. Nur wenige Gehminuten vom Strand entfernt.

- 2 Schlafz. Garten Geschirrspüler Pkw-Stellplatz
- Fahrradabstellmöglichkeit bodengl. Dusche
- Handtuchwärmer Wäschetrockner
- Waschmaschine ebenerdiges Domizil

Saison	A	B	C	D	E	F
Tag	102 €	102 €	77 €	77 €	90 €	102 €
Woche	907 €	907 €	732 €	732 €	823 €	907 €

Personenzuschlag\*: 5,00 € pro Person/Tag ab der 2. Person



Verfügbarkeit & aktuelle Preise:  
eiderstedter.de

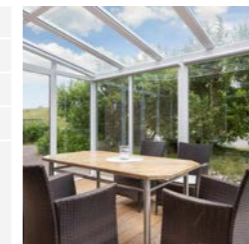

4 56 m<sup>2</sup> 150 m Norderdeich 7, St. Peter-Ording

Objekt-ID: 076-160



### Haus Everschop

#### Wohnung EG links

Gemütliche Erdgeschosswohnung mit zwei Schlafzimmern. Vorzügliche Lage direkt am Nordseedeich, nur wenige Gehminuten vom Ordinger Sandstrand entfernt. Schöne Terrasse und grünes Rasengrundstück.

- 2 Schlafz. Garten Terrasse Geschirrspüler
- Smart-TV Pkw-Stellplatz Wäschetrockner
- Waschmaschine ebenerdiges Domizil

Saison	A	B	C	D	E	F
Tag	102 €	102 €	77 €	77 €	90 €	102 €
Woche	900 €	900 €	725 €	725 €	816 €	900 €

Personenzuschlag\*: 5,00 € pro Person/Tag ab der 2. Person



Verfügbarkeit & aktuelle Preise:  
eiderstedter.de

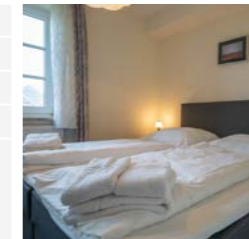

5 90 m<sup>2</sup> 300 m Kirchenstraße 17, St. Peter-Ording Objekt-ID: 078-140



### Haus Kirchenstraße 17 Haushälfte „Hus Nöck“

Schöne Haushälfte in bester Lage in Deichnähe mit vier Schlafzimmern, davon eines mit Doppelbett, drei mit Einzelbetten und zwei Duscbädern. Fußbodenheizung, Kamin und Südtterrasse mit hohem Wohlgefühlcharakter.

- 4 Schlafz. 2 Bäder Kamin Garten Terrasse
- Strandkorb\* Geschirrspüler Pkw-Stellplatz
- Fahrradabstellmöglichkeit Handtuchwärmer
- Wäschetrockner Waschmaschine

Saison	A	B	C	D	E	F
Tag	165 €	158 €	135 €	130 €	158 €	165 €
Woche	1365 €	1316 €	1155 €	1120 €	1316 €	1365 €

Personenzuschlag\*: 5,00 € pro Person/Tag ab der 3. Person

QR-Code **Saisonschnäppchen\***  
Verfügbarkeit & aktuelle Preise:  
[eiderstedter.de](http://eiderstedter.de)



5 80 m<sup>2</sup> 1300 m Friesenstraße 41, St. Peter-Ording Objekt-ID: 087-162



### Haus Gegen den Wind *Strandkorb am Strand* Haushälfte 41 „Gegen den Wind“

Sehr schöne Haushälfte unter Reet in ruhiger Lage, gute Ausstattung und ausgesprochen gemütliche Einrichtung. Großes Wohn-/Esszimmer, drei Schlafzimmer, Küche, Dusche/WC und ein zweites WC. Windgeschützte Terrasse und großer Garten.

- 3 Schlafz. Reetdach Garten Terrasse
- Strandkorb\* Geschirrspüler Pkw-Stellplatz
- Fahrradabstellmöglichkeit Fussbodenheizung
- Waschmaschine Gäste-WC separater Eingang

Saison	A	B	C	D	E	F
Tag	169 €	149 €	109 €	109 €	149 €	169 €
Woche	1410 €	1270 €	990 €	990 €	1270 €	1410 €

Personenzuschlag\*: 5,00 € pro Person/Tag ab der 2. Person

QR-Code **Saisonschnäppchen\***  
Verfügbarkeit & aktuelle Preise:  
[eiderstedter.de](http://eiderstedter.de)



5 80 m<sup>2</sup> 1200 m Friesenstraße 24, St. Peter-Ording Objekt-ID: 089-164



### Haus Frieseneck Haushälfte 24

Reetdachhaushälfte der Extraklasse, ruhige Wohnlage, beste Ausstattung. Das Haus hat ein großes Wohnzimmer, drei Schlafzimmer, Küche, Dusche/WC und extra WC. Hoher Wohlgefühlcharakter, u.a. durch die Einrichtung und den Kamin. Schöne Terrasse und großer Garten.

- 3 Schlafz. Reetdach Kamin Garten Terrasse
- Strandkorb\* Geschirrspüler Pkw-Stellplatz
- Fahrradabstellmöglichkeit Fussbodenheizung
- Waschmaschine Gäste-WC separater Eingang

Saison	A	B	C	D	E	F
Tag	229 €	189 €	149 €	129 €	169 €	229 €
Woche	1795 €	1515 €	1235 €	1095 €	1375 €	1795 €

QR-Code **Saisonschnäppchen\***  
Verfügbarkeit & aktuelle Preise:  
[eiderstedter.de](http://eiderstedter.de)



5 80 m<sup>2</sup> 1200 m Friesenstraße 26, St. Peter-Ording Objekt-ID: 089-165



### Haus Frieseneck Haushälfte 26

Schicke Haushälfte unter Reet in ruhiger Lage. Sehr gute Ausstattung und Einrichtung mit hohem Wohlgefühlcharakter, u.a. durch den Kamin. Das Haus hat ein Wohnzimmer, drei Schlafzimmer, Küche, Dusche/WC und Gäste-WC. Schöne Terrasse und großer Garten.

Saison	A	B	C	D	E	F
Tag	199 €	192 €	151 €	151 €	192 €	199 €
Woche	1585 €	1536 €	1249 €	1249 €	1536 €	1585 €

QR-Code **Saisonschnäppchen\***  
Verfügbarkeit & aktuelle Preise:  
[eiderstedter.de](http://eiderstedter.de)



- 3 Schlafz. Reetdach Kamin Garten Terrasse
- Strandkorb\* Geschirrspüler Pkw-Stellplatz
- abschliessbare Fahrradabstellm.
- Fussbodenheizung Waschmaschine Gäste-WC separater Eingang

5 60 m<sup>2</sup> 750 m Am Deich 11, St. Peter-Ording (max. 1) Objekt-ID: 093-171



### Haus Kiek över'n Diek Wohnung 5

Schöne Wohnung in einzigartiger Lage direkt am Nordseedeich. Die Wohnung hat im Obergeschoss ein Wohnzimmer mit offener Küche und Dusche/WC und im Spitzboden ein Schlafzimmer (steile Treppe). Loggia zur Meerseite nach Westen.

Saison	A	B	C	D	E	F
Tag	115 €	105 €	80 €	80 €	105 €	115 €
Woche	998 €	928 €	753 €	753 €	928 €	998 €

Personenzuschlag\*: 5,00 € pro Person/Tag ab der 2. Person

QR-Code **Saisonschnäppchen\***  
Verfügbarkeit & aktuelle Preise:  
[eiderstedter.de](http://eiderstedter.de)



- Meerblick Balkon Geschirrspüler Pkw-Stellplatz
- Fussbodenheizung E-Nachtspeicherofen
- Badewanne

3 70 m<sup>2</sup> 1200 m Friesenstraße 28, St. Peter-Ording Objekt-ID: 095-175



### Ferienhaus „Witte Hus“

Exzellente Reetdachhaushälfte in ruhiger Wohnlage mit sehr guter Ausstattung und Einrichtung. Hoher Wohlgefühlcharakter. Das Haus hat ein Wohn-/Esszimmer, eine Küche, zwei Schlafzimmer, Dusche/WC und ein Gäste-WC. Wunderschöne Terrasse und großer Garten.

Saison	A	B	C	D	E	F
Tag	154 €	144 €	104 €	104 €	144 €	154 €
Woche	1337 €	1267 €	987 €	987 €	1267 €	1337 €

Personenzuschlag\*: 12,00 € pro Person/Tag ab der 2. Person

QR-Code **Saisonschnäppchen\***  
Verfügbarkeit & aktuelle Preise:  
[eiderstedter.de](http://eiderstedter.de)



- 2 Schlafz. Reetdach Garten Terrasse
- Strandkorb\* Geschirrspüler Pkw-Stellplatz
- Garage\* Fahrradabstellmöglichkeit
- Fussbodenheizung Waschmaschine Gäste-WC separater Eingang

2 48 m<sup>2</sup> 550 m Waldallee 20, St. Peter-Ording

Objekt-ID: 137-291



### Haus Nis Randers

#### Wohnung 10

Moderne 2-Zimmer-Ferienwohnung im OG in der Nähe des Ordinger Seedeichhaus Sie wohnen ruhig und strandnah. Das Kurzentrum ist in wenigen Gehminuten erreichbar. Ein Schlafzimmer, für bis zu zwei Personen. Mit schönem Südbalkon.

- Balkon Induktionsfelder Geschirrspüler
- Smart-TV Pkw-Stellplatz
- Fahrradabstellmöglichkeit E-Direkt-Heizung
- Waschmaschine

Saison	A	B	C	D	E	F
Tag	127 €	127 €	105 €	105 €	127 €	127 €
Woche	1061 €	1061 €	907 €	907 €	1061 €	1061 €

Personenzuschlag\*: 5,00 € pro Person/Tag ab der 2. Person

**Saisonschnäppchen\***  
Verfügbarkeit & aktuelle Preise:  
[eiderstedter.de](http://eiderstedter.de)



3 47 m<sup>2</sup> 550 m Waldallee 20, St. Peter-Ording

Objekt-ID: 137-351



### Haus Nis Randers

#### Wohnung 3 „Leuchtfeuer“

Schöne Fewo im EG mit gehobener Ausstattung, Schlafsofa und Boxspring-Doppelbett. Nah zum Strand, manchmal hören Sie schon auf der sonnigen Gartenterrasse das Nordsee-Rauschen.

- Garten Terrasse Strandkorb\* Induktionsfelder
- Geschirrspüler Smart-TV Pkw-Stellplatz
- Fahrradabstellmöglichkeit E-Direkt-Heizung
- ebenerdiges Domizil

Saison	A	B	C	D	E	F
Tag	110 €	105 €	85 €	80 €	80 €	110 €
Woche	940 €	905 €	765 €	730 €	730 €	940 €

Personenzuschlag\*: 5,00 € pro Person/Tag ab der 2. Person

**Saisonschnäppchen\***  
Verfügbarkeit & aktuelle Preise:  
[eiderstedter.de](http://eiderstedter.de)



3 47 m<sup>2</sup> 550 m Kirchenstraße 14, St. Peter-Ording

Objekt-ID: 158-359



### Haus Trischen

#### Wohnung 1

Sehr schöne Ferienwohnung im Erdgeschoss mit sonniger Gartenterrasse Richtung Sonnenuntergang. Von hier sehen Sie schon den berühmten Ordinger Strandübergang, ideal für Ihren Urlaub an der Nordsee. In der ruhigen Nachbarschaft erwartet Sie viel Erholung.

- Garten Terrasse Pkw-Stellplatz
- Fahrradabstellmöglichkeit E-Direkt-Heizung

Saison	A	B	C	D	E	F
Tag	105 €	95 €	75 €	75 €	90 €	105 €
Woche	905 €	835 €	695 €	695 €	800 €	905 €

Personenzuschlag\*: 5,00 € pro Person/Tag ab der 2. Person

**Saisonschnäppchen\***  
Verfügbarkeit & aktuelle Preise:  
[eiderstedter.de](http://eiderstedter.de)



4 76 m<sup>2</sup> 1400 m Westmarken 1, St. Peter-Ording

Objekt-ID: 167-380



### Haus Oase

#### Haushälfte „Oase 1“

Komfortable Haushälfte unter Reet mit 3 Zimmern in ruhiger Lage an den grünen Wiesen von SPO. Zum Deich nur wenige Gehminuten. Zwei Gartenterrassen.

- 2 Schlafz. 2 Bäder Reetdach Kaminofen Garten
- Terrasse Strandkorb\* Geschirrspüler Smart-TV
- Pkw-Stellplatz Überdachter Pkw-Stellplatz\*
- abschliessbare Fahrradabstellm.
- E-Bike-Ladeanschluss Fussbodenhgz.
- Badewanne bodengl. Dusche Handtuchwärmer
- Wäschetr. Waschm. separater Eingang

Saison	A	B	C	D	E	F
Tag	188 €	184 €	148 €	143 €	134 €	188 €
Woche	1502 €	1474 €	1222 €	1187 €	1124 €	1502 €

Personenzuschlag\*: 5,00 € pro Person/Tag ab der 2. Person

**Saisonschnäppchen\***  
Verfügbarkeit & aktuelle Preise:  
[eiderstedter.de](http://eiderstedter.de)

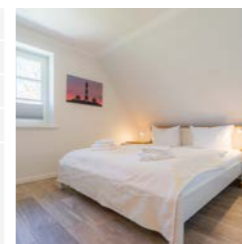

4 76 m<sup>2</sup> 1400 m Westmarken 3, St. Peter-Ording (max. 2)

Objekt-ID: 167-381



### Haus Oase

#### Haushälfte „Oase 3“

Komfortable Haushälfte unter Reet mit 3 Zimmern in ruhiger Lage an den grünen Wiesen von SPO. Zum Deich nur wenige Gehminuten. Zwei Gartenterrassen.

- 2 Schlafz. 2 Bäder Reetdach Kaminofen Garten
- Terrasse Strandkorb\* Geschirrspüler
- Pkw-Stellplatz Überdachter Pkw-Stellplatz\*
- Fahrradabstellmöglichkeit E-Bike-Ladeanschluss
- Fussbodenheizung Badewanne bodengl. Dusche
- Handtuchwärmer Wäschetr. Waschm.
- separater Eingang

Saison	A	B	C	D	E	F
Tag	188 €	184 €	148 €	143 €	134 €	188 €
Woche	1502 €	1474 €	1222 €	1187 €	1124 €	1502 €

Personenzuschlag\*: 5,00 € pro Person/Tag ab der 2. Person

**Saisonschnäppchen\***  
Verfügbarkeit & aktuelle Preise:  
[eiderstedter.de](http://eiderstedter.de)

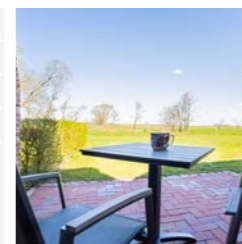

3 47 m<sup>2</sup> 550 m Kirchenstraße 14, St. Peter-Ording

Objekt-ID: 158-359

4 58 m<sup>2</sup> 1500 m Friesenstraße 53, St. Peter-Ording

Objekt-ID: 199-456



### Haus Friesenstraße 53

#### Hausteil 2 „Unsere kleine Hütte“

Exklusiver Mittelhausteil mit zwei Schlafzimmern und sonniger Gartenterrasse nach Südosten. Wohnzimmer mit Kaminofen. Separate Küche. Gäste-WC im Flur. In einmalig schöner Nachbarschaft, umgeben von Reetdachhäusern.

- 2 Schlafz. Reetdach Kaminofen Garten Terrasse
- Strandkorb\* Geschirrspüler Smart-TV
- Pkw-Stellplatz abschliessbare Fahrradabstellm.
- Handtuchwärmer Waschmaschine Gäste-WC
- separater Eingang

Saison	A	B	C	D	E	F
Tag	155 €	155 €	100 €	100 €	155 €	155 €
Woche	1274 €	1274 €	889 €	889 €	1274 €	1274 €

Personenzuschlag\*: 5,00 € pro Person/Tag ab der 2. Person

**Saisonschnäppchen\***  
Verfügbarkeit & aktuelle Preise:  
[eiderstedter.de](http://eiderstedter.de)



Saison	A	B	C	D	E	F
Tag	155 €	155 €	100 €	100 €	155 €	155 €
Woche	1274 €	1274 €	889 €	889 €	1274 €	1274 €

Personenzuschlag\*: 5,00 € pro Person/Tag ab der 2. Person

**Saisonschnäppchen\***  
Verfügbarkeit & aktuelle Preise:  
[eiderstedter.de](http://eiderstedter.de)

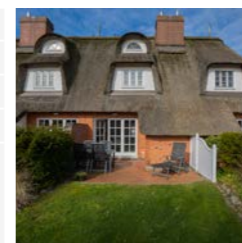

\* Informationen und Erläuterungen finden Sie auf den hinteren Umschlagseiten.

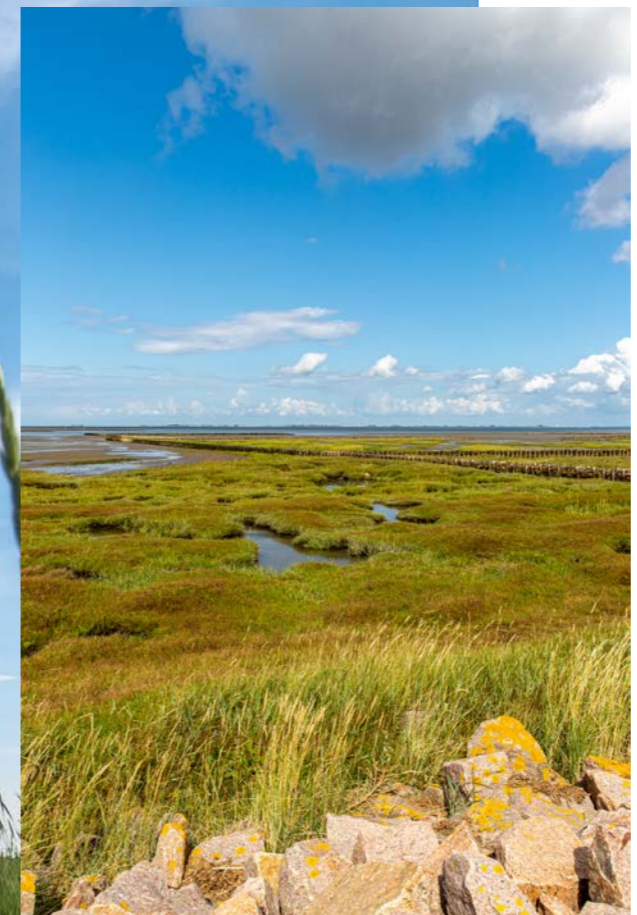

**RUND UM ST. PETER-ORDING  
LIEGEN RUHIGE UND URIGE ORT-  
SCHAFTEN, DIE WIR ALS „SPO-  
UMGEBUNG“ ZUSAMMENFASSEN.**

Die unendlich weiten Marschwiesen der Kooge, auf denen Pferde und Kühe friedlich weiden, wurden in harter Arbeit über Generationen hinweg dem Meer abgerungen und durch Deiche gesichert. Wer sich auf einem solchen neben grasenden Schafen stehend den Wind um die Nase wehen lässt, der weiß, wie sich wahre Freiheit anfühlt. Sind Sie reif für Natur pur im Herzen des echten Nordens?

# Umgebungen



4 40 m<sup>2</sup> 7900 m Kotzenbüller Chaussee 2, Oldenswort (max. 2) Objekt-ID: 170-384



### Herrenhaus Hoyerswort Wohnung 2 „Storchennest“

Urlaub auf dem Nordsee-Schloss. Ein ganz besonderes Feriendomizil, ideal für Familien. Gemütliche 2-Zimmer-Fewo im EG für bis zu 4 Personen. Übernachten Sie in gemütlichen Alkovenbetten. Den Böhler Strand erreichen Sie in ca. 25 Pkw-Minuten.

- Sauna Garten Sonnenfreisitz\* Pkw-Stellplatz
- Fahrradabstellmöglichkeit Gratis-Handtücher
- Waschmaschine

Saison	A	B	C	D	E	F
Tag	95 €	85 €	80 €	80 €	85 €	95 €
Woche	777 €	707 €	672 €	672 €	707 €	777 €

Personenzuschlag\*: 10,00 € pro Person/Tag ab der 2. Person



Saisonschnäppchen\*  
Verfügbarkeit & aktuelle Preise:  
eiderstedter.de



4 40 m<sup>2</sup> 7900 m Kotzenbüller Chaussee 2, Oldenswort (max. 2) Objekt-ID: 170-385



### Herrenhaus Hoyerswort Wohnung 3 „Caspar Hoyer“

Machen Sie Urlaub auf dem Nordsee-Schloss. Gemütliches 2-Zimmer-Domizil für bis zu 4 Personen. Genießen Sie das behagliche Kaminfeuer, schlafen Sie in urigen Alkovenbetten. Gemeinschaftliche Sauna. Ein Café und ein Restaurant befinden sich auf dem Anwesen.

- Sauna Kamin Garten Sonnenfreisitz\*
- Pkw-Stellplatz Fahrradabstellmöglichkeit
- Gratis-Handtücher Waschmaschine

Saison	A	B	C	D	E	F
Tag	95 €	85 €	80 €	80 €	85 €	95 €
Woche	777 €	707 €	672 €	672 €	707 €	777 €

Personenzuschlag\*: 10,00 € pro Person/Tag ab der 2. Person



Saisonschnäppchen\*  
Verfügbarkeit & aktuelle Preise:  
eiderstedter.de



4 60 m<sup>2</sup> 7900 m Kotzenbüller Chaussee 2, Oldenswort (max. 2) Objekt-ID: 170-386



### Herrenhaus Hoyerswort Wohnung 4 „Anna Owena“

Große 2-Zimmer-Fewo für bis zu 4 Personen. Genießen Sie einen ganz besonderen Urlaub auf dem einzigen Schloss an der Nordseeküste. Gemütliches Schloss-Café mit köstlichen Tee- und Kaffeesorten. Gemeinschaftliche Sauna und Waschmaschine vorhanden.

- Sauna Garten Sonnenfreisitz\* Pkw-Stellplatz
- Fahrradabstellmöglichkeit Gratis-Handtücher
- Waschmaschine

Saison	A	B	C	D	E	F
Tag	105 €	95 €	90 €	90 €	95 €	105 €
Woche	847 €	777 €	742 €	742 €	777 €	847 €

Personenzuschlag\*: 10,00 € pro Person/Tag ab der 2. Person



Saisonschnäppchen\*  
Verfügbarkeit & aktuelle Preise:  
eiderstedter.de



4 40 m<sup>2</sup> 7900 m Kotzenbüller Chaussee 2, Oldenswort (max. 2) Objekt-ID: 170-443

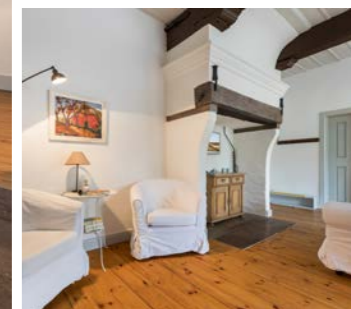
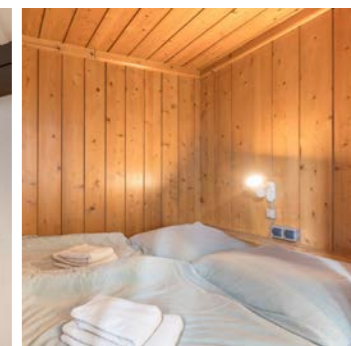

### Herrenhaus Hoyerswort Wohnung 1 „Reiherhorst“

Schöne 2-Zimmer-Fewo im EG für bis zu 4 Personen. Wohnzimmer mit Alkovenbett. Schlafzimmer mit Etagenbetten. Kunstvolles Handwerk und ländliche Produkte gibt es im Shop am Schloss-Café. Gemeinschaftliche Sauna und Waschmaschine vorhanden.

- Sauna Garten Sonnenfreisitz\* Pkw-Stellplatz Fahrradabstellmöglichkeit
- Gratis-Handtücher Waschmaschine

Saison	A	B	C	D	E	F
Tag	95 €	85 €	80 €	80 €	85 €	95 €
Woche	777 €	707 €	672 €	672 €	707 €	777 €

Personenzuschlag\*: 10,00 € pro Person/Tag ab der 2. Person



Saisonschnäppchen\*  
Verfügbarkeit & aktuelle Preise:  
eiderstedter.de



\*Informationen und Erläuterungen finden Sie auf den hinteren Umschlagseiten.

2 30 m<sup>2</sup> 8500 m Eiderstedter Straße 6, Oldenswort

Objekt-ID: 198-455



### Haus Eiderstedter Straße 6

#### Wohnung „Mien Kajüt“

Individualisten machen hier Urlaub. Kleine, gemütliche Fewo für zwei Personen in absolut ruhiger Lage im beschaulichen Örtchen Oldenswort. Mit Gartenterrasse nach Südwesten. Ruhe und Entspannung gehören hier noch dazu.

- Garten Terrasse Induktionsfelder Geschirrspüler
- Smart-TV Pkw-Stellplatz E-Auto-Ladeanschluss
- abschliessbare Fahrradabstellm.
- E-Bike-Ladeanschluss Gratis-Handtücher
- ebenerdiges Domizil separater Eingang

Saison	A	B	C	D	E	F
Tag	65 €	65 €	65 €	65 €	65 €	65 €
Woche	545 €	545 €	545 €	545 €	545 €	545 €

Verfügbarkeit & aktuelle Preise: [eiderstedter.de](http://eiderstedter.de)



6 120 m<sup>2</sup> 25500 m Altendeich 8, Oldenswort

Objekt-ID: 200-457

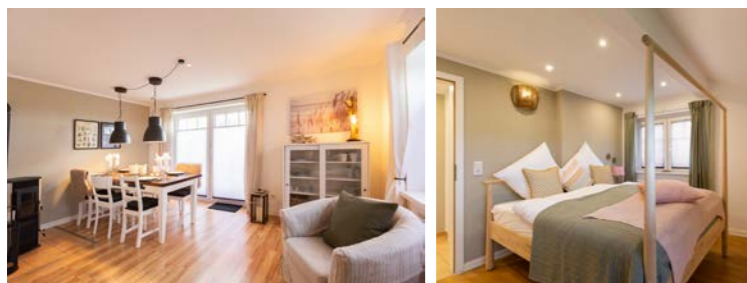

### Ferienhaus „Deichnest“

Exklusives Ferienhaus in ruhiger Einzellage nah zum Eiderdeich. Ein schönes Kleinod in der grünen Natur. Großes Wohnzimmer mit Kamin, drei Schlafzimmer, zwei Bäder, Süd-Terrasse und Garten. 20 Minuten zum Strand.

- 3 Schlafz. 2 Bäder Kaminofen Terrasse
- Strandkorb\* Sonnenfreisitz\* Induktionsfelder
- Geschirrspüler Pkw-Stellplatz
- Überdachter Pkw-Stellplatz\*
- abschliessbare Fahrradabstellm.
- E-Bike-Ladeanschluss bodengl. Dusche
- Waschmaschine separater Eingang

Saison	A	B	C	D	E	F
Tag	130 €	110 €	90 €	90 €	100 €	130 €
Woche	1212 €	1072 €	932 €	932 €	1002 €	1212 €

Personenzuschlag\*: 5,00 € pro Person/Tag ab der 2. Person

Saisonschnäppchen\* Verfügbarkeit & aktuelle Preise: [eiderstedter.de](http://eiderstedter.de)



5 160 m<sup>2</sup> 3200 m Westerdeich 7, Poppenbüll (max. 1)

Objekt-ID: 184-431



### Haus Husen

#### Haushälfte A „Heini“

Die Haushälfte „Heini“ ist ein einzigartiges Urlaubsdomizil unter Reet für bis zu 6 Personen. Drei Schlafzimmer, zwei Bäder. Genießen Sie die Ruhe und Erholung mitten in der Natur Eiderstedts. Der weite Blick über die Marschwiesen ist unvergleichlich schön.

- 3 Schlafz. 2 Bäder Deichblick Reetdach Garten
- Terrasse Strandkorb\* Sonnenfreisitz\*
- Geschirrspüler Pkw-Stellplatz E-Direkt-Heizung
- Badewanne Handtuchwärmer Waschmaschine
- separater Eingang

Saison	A	B	C	D	E	F
Tag	140 €	130 €	95 €	95 €	130 €	140 €
Woche	1351 €	1281 €	1036 €	1036 €	1281 €	1351 €

Personenzuschlag\*: 5,00 € pro Person/Tag ab der 2. Person

Saisonschnäppchen\* Verfügbarkeit & aktuelle Preise: [eiderstedter.de](http://eiderstedter.de)



2 60 m<sup>2</sup> 3200 m Westerdeich 7, Poppenbüll (max. 1)

Objekt-ID: 184-432



### Haus Husen

#### Wohnung B „Renate“

Dieses Domizil ist die kleine Schwester der großen Haushälfte „Heini“. Ideal für zwei, die Ruhe und Erholung mitten in der Natur Eiderstedts suchen. Genießen Sie den weiten Blick über die Marschwiesen von der Frühstücksterrasse.

- Deichblick Reetdach Terrasse Sonnenfreisitz\*
- Pkw-Stellplatz Fahrradabstellmöglichkeit
- E-Direkt-Heizung Badewanne Waschmaschine
- ebenerdiges Domizil separater Eingang

Saison	A	B	C	D	E	F
Tag	75 €	70 €	60 €	60 €	70 €	75 €
Woche	724 €	689 €	619 €	619 €	689 €	724 €

Personenzuschlag\*: 5,00 € pro Person/Tag ab der 2. Person

Saisonschnäppchen\* Verfügbarkeit & aktuelle Preise: [eiderstedter.de](http://eiderstedter.de)



4 70 m<sup>2</sup> 6500 m Möhlenbarg 19, Tating (max. 2)

Objekt-ID: 155-353

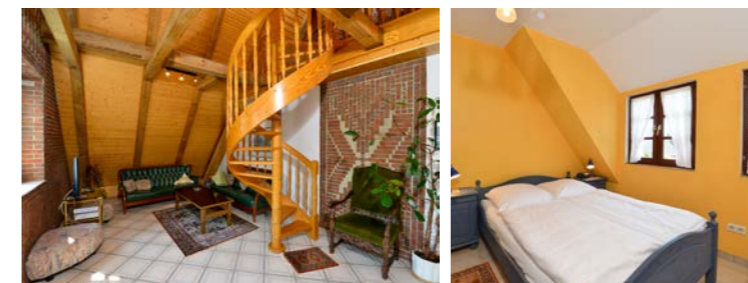

### Haus Anna

#### Wohnung OG

Gemütliche Ferienwohnung in Tating für bis zu 4 Personen. Mit großem Garten zum Sonnen. Ideal für einen Familienurlaub an der Nordsee. Ruhe und Erholung sind hier garantiert.

- 2 Schlafz. Garten Strandkorb\* Sonnenfreisitz\*
- Geschirrspüler Pkw-Stellplatz
- Fahrradabstellmöglichkeit Fussbodenheizung
- Badewanne

Saison	A	B	C	D	E	F
Tag	73 €	73 €	63 €	63 €	73 €	73 €
Woche	727 €	727 €	657 €	657 €	727 €	727 €

Personenzuschlag\*: 5,00 € pro Person/Tag ab der 2. Person

Saisonschnäppchen\* Verfügbarkeit & aktuelle Preise: [eiderstedter.de](http://eiderstedter.de)

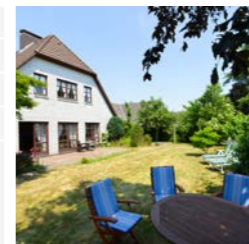

5 80 m<sup>2</sup> 6300 m Martendorf 12, Tating (max. 2)

Objekt-ID: 188-442



### Ferienhaus „Seeräuberhäuschen“

Gemütlichkeit, Behaglichkeit und Entschleunigung erwarten Sie in diesem traditionellen Reetdachhaus. Wohnzimmer mit Kaminofen. Mit drei Schlafzimmern und privater Außen-Sauna. Mit großem naturbelassenen Gartengrundstück, das hundesicher eingezäunt ist.

- 3 Schlafz. Reetdach Sauna Kaminofen Garten
- Terrasse Strandkorb\* Sonnenfreisitz\*
- Geschirrspüler Pkw-Stellplatz
- Fahrradabstellmöglichkeit Handtuchwärmer
- Waschmaschine separater Eingang

Saison	A	B	C	D	E	F
Tag	150 €	130 €	110 €	110 €	130 €	150 €
Woche	1248 €	1108 €	968 €	968 €	1108 €	1248 €

Personenzuschlag\*: 10,00 € pro Person/Tag ab der 3. Person

Saisonschnäppchen\* Verfügbarkeit & aktuelle Preise: [eiderstedter.de](http://eiderstedter.de)

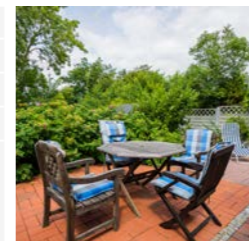

\* Informationen und Erläuterungen finden Sie auf den hinteren Umschlagseiten.

4 85 m<sup>2</sup> 7100 m Hochdorfer Weg 16, Tating

Objekt-ID: 194-450



Saison	A	B	C	D	E	F
Tag	145 €	135 €	105 €	105 €	105 €	145 €
Woche	1257 €	1187 €	977 €	977 €	977 €	1257 €

Personenzuschlag\*: 5,00 € € pro Person/Tag ab der 2. Person



Saisonschnäppchen\*  
Verfügbarkeit & aktuelle Preise:  
eiderstedter.de

## Haus Hochdorfer Weg 16 Haushälfte 16a „Lille Hus“

Machen Sie Verwöhn-Urlaub im Grünen. Unser „Lille Hus“ bietet Ihnen alles, was Sie sich wünschen. Reetdach. Kachelofen. Küche mit allem Komfort. Arbeitszimmer. Überdachte Süd-Terrasse. Großer Garten. Carport.

- 2 Schlafz. 2 Bäder Reetdach Kaminofen Garten Terrasse Induktionsfelder
- Geschirrspüler Smart-TV Pkw-Stellplatz Überdachter Pkw-Stellplatz\*
- abschliessbare Fahrradabstellm. E-Direkt-Heizung Badewanne bodengl. Dusche
- Waschmaschine separater Eingang



4 47 m<sup>2</sup> 6400 m Tholendorf 12, Tating (max. 2)

Objekt-ID: 207-470



Saison	A	B	C	D	E	F
Tag	130 €	100 €	85 €	85 €	95 €	125 €
Woche	1051 €	841 €	736 €	736 €	806 €	1016 €



Saisonschnäppchen\*  
Verfügbarkeit & aktuelle Preise:  
eiderstedter.de



## Friesenhof Hyggewarft Wohnung 1 „Oland“

Charmante, stilvolle Ferienwohnung unter Reet, idyllisch gelegen zwischen St. Peter-Ording und Tating. Moderne Einrichtung, sonnige Süd-Terrasse, Gemeinschaftsraum. Schnell am Strand und im Ortszentrum.

- Reetdach Sauna Garten Terrasse Strandkorb\*
- Sonnenfreisitz\* Geschirrspüler Smart-TV
- Pkw-Stellplatz E-Auto-Ladeanschluss
- Fahrradabstellmöglichkeit ebenerdiges Domizil separater Eingang

2 54 m<sup>2</sup> 6400 m Tholendorf 12, Tating (max. 2)

Objekt-ID: 207-471

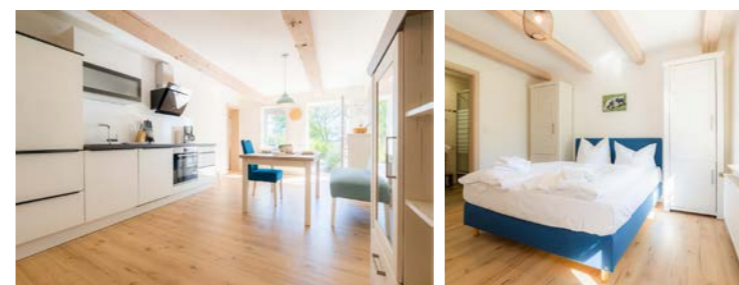

Saison	A	B	C	D	E	F
Tag	105 €	85 €	70 €	70 €	80 €	95 €
Woche	889 €	749 €	644 €	644 €	714 €	819 €



Saisonschnäppchen\*  
Verfügbarkeit & aktuelle Preise:  
eiderstedter.de



## Friesenhof Hyggewarft Wohnung 2 „Hooge“

Gemütliche, hochwertig ausgestattete Ferienwohnung unter Reet, in ruhiger, grüner Umgebung zwischen St. Peter-Ording und Tating. Mit sonniger Süd-Terrasse, Gemeinschaftsraum, Sauna. Strand und Zentrum in der Nähe.

- Reetdach Sauna Garten Terrasse Strandkorb\*
- Sonnenfreisitz\* Geschirrspüler Smart-TV
- Pkw-Stellplatz E-Auto-Ladeanschluss
- Fahrradabstellmöglichkeit ebenerdiges Domizil separater Eingang

4 94 m<sup>2</sup> 6400 m Tholendorf 12, Tating (max. 2)

Objekt-ID: 207-472



Saison	A	B	C	D	E	F
Tag	160 €	115 €	95 €	95 €	100 €	150 €
Woche	1343 €	1028 €	888 €	888 €	923 €	1273 €



Saisonschnäppchen\*  
Verfügbarkeit & aktuelle Preise:  
eiderstedter.de

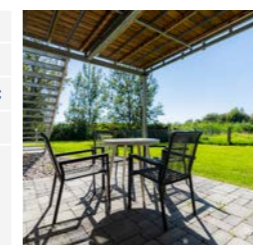

## Friesenhof Hyggewarft Wohnung 3 „Norderoog“

Elegante, hyggelige Ferienwohnung unter Reet, naturnah und ruhig zwischen St. Peter-Ording und Tating. Moderne Wohn- und Essbereiche, zwei Schlafzimmer, Sonnenplatz, Gemeinschaftsraum, Sauna. Strand nur 10 Min. entfernt.

- 2 Schlafz. Reetdach Sauna Garten Strandkorb\*
- Sonnenfreisitz\* Geschirrspüler Smart-TV
- Pkw-Stellplatz E-Auto-Ladeanschluss
- Fahrradabstellmöglichkeit bodengl. Dusche ebenerdiges Domizil separater Eingang

\* Informationen und Erläuterungen finden Sie auf den hinteren Umschlagseiten.

2 46 m<sup>2</sup> 6400 m Tholendorf 12, Tating (max. 2)

Objekt-ID: 207-473



### Friesenhof Hyggewarft

#### Wohnung 4 „Südfall“

Komfortable, hyggelige Ferienwohnung unter Reet, abgeschieden zwischen St. Peter-Ording und Tating. Zeitgemäße Einrichtung mit separater Küche, behaglichem Wohn- und Schlafzimmer. Gemeinschaftsraum, Sauna, Außenbereich. Strandnah in 10 Min.

- Reetdach Sauna Garten Strandkorb\*
- Sonnenfreisitz\* Geschirrspüler Smart-TV
- Pkw-Stellplatz E-Auto-Ladeanschluss
- Fahrradabstellmöglichkeit bodengl. Dusche
- ebenerdiges Domizil separater Eingang

Saison	A	B	C	D	E	F
Tag	105 €	84 €	69 €	69 €	79 €	100 €
Woche	875 €	728 €	623 €	623 €	693 €	840 €

**Saisonschnäppchen\***  
Verfügbarkeit & aktuelle Preise:  
[eiderstedter.de](http://eiderstedter.de)



4 51 m<sup>2</sup> 6400 m Tholendorf 12, Tating (max. 2)

Objekt-ID: 207-474



### Friesenhof Hyggewarft

#### Wohnung 5 „Gröde“

Hyggelige, stilvolle Ferienwohnung unter Reet, ruhig gelegen zwischen St. Peter-Ording und Tating. Behagliches Wohn-/Schlafzimmer, offene Küche, private Terrasse, separates Schlafzimmer. Gemeinschaftsraum, Sauna, Außenbereich. 10 Min. zum Strand.

- Reetdach Sauna Garten Terrasse Strandkorb\*
- Sonnenfreisitz\* Geschirrspüler Smart-TV
- Pkw-Stellplatz E-Auto-Ladeanschluss
- Fahrradabstellmöglichkeit ebenerdiges Domizil
- separater Eingang

Saison	A	B	C	D	E	F
Tag	145 €	105 €	90 €	90 €	95 €	135 €
Woche	1163 €	883 €	778 €	778 €	813 €	1093 €

**Saisonschnäppchen\***  
Verfügbarkeit & aktuelle Preise:  
[eiderstedter.de](http://eiderstedter.de)



4 49 m<sup>2</sup> 6400 m Tholendorf 12, Tating (max. 2)

Objekt-ID: 207-475



### Friesenhof Hyggewarft

#### Wohnung 6 „Süderoog“

Charmante, hyggelige Ferienwohnung unter Reet, naturnah zwischen St. Peter-Ording und Tating. Gemütliches Wohn- und Schlafzimmer, offene Küche. Zugang zu Gemeinschaftsraum, Außenbereichen. Strand schnell erreichbar.

- Reetdach Sauna Garten Terrasse Strandkorb\*
- Sonnenfreisitz\* Geschirrspüler Smart-TV
- Pkw-Stellplatz E-Auto-Ladeanschluss
- Fahrradabstellmöglichkeit bodengl. Dusche
- Handtuchwärmer ebenerdiges Domizil
- separater Eingang

Saison	A	B	C	D	E	F
Tag	130 €	100 €	85 €	85 €	95 €	125 €
Woche	1055 €	845 €	740 €	740 €	810 €	1020 €

**Saisonschnäppchen\***  
Verfügbarkeit & aktuelle Preise:  
[eiderstedter.de](http://eiderstedter.de)



4 99 m<sup>2</sup> 6400 m Tholendorf 12, Tating (max. 2)

Objekt-ID: 207-476



### Friesenhof Hyggewarft

#### Wohnung 7 „Langeneß“

Komfortable, hyggelige Ferienwohnung unter Reet, ruhig gelegen zwischen St. Peter-Ording und Tating. Großzügiges Wohnzimmer, offene Küche, zwei Schlafzimmer, Balkon mit Ausblick. Gemeinschaftsraum, Sauna, Außenbereich. In 10 Min. am Strand.

- 2 Schlafz. Reetdach Sauna Garten Balkon Strandkorb\* Sonnenfreisitz\*
- Geschirrspüler Smart-TV Pkw-Stellplatz E-Auto-Ladeanschluss
- Fahrradabstellmöglichkeit separater Eingang

Saison	A	B	C	D	E	F
Tag	160 €	115 €	95 €	95 €	100 €	150 €
Woche	1351 €	1036 €	896 €	896 €	931 €	1281 €

**Saisonschnäppchen\***  
Verfügbarkeit & aktuelle Preise:  
[eiderstedter.de](http://eiderstedter.de)

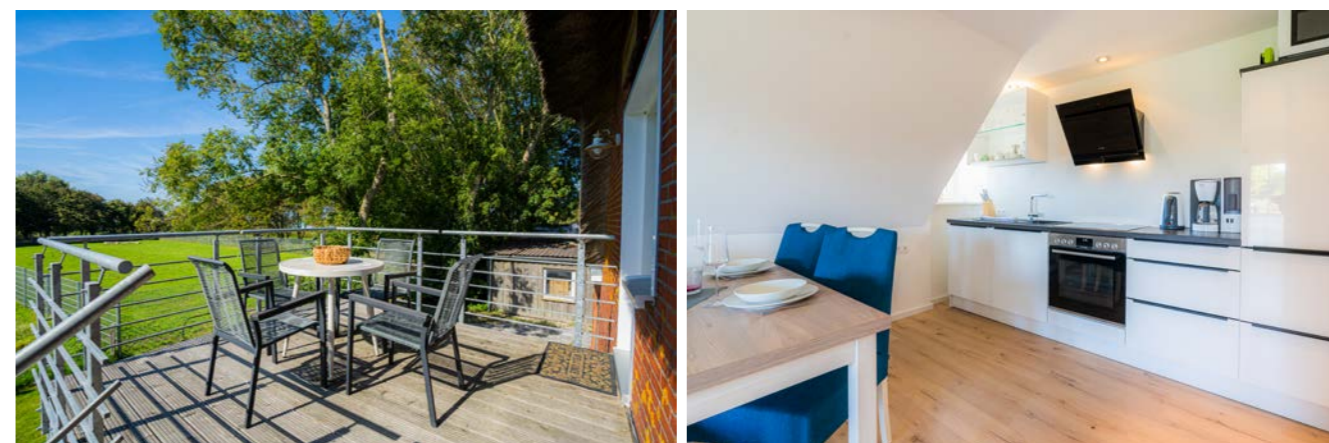
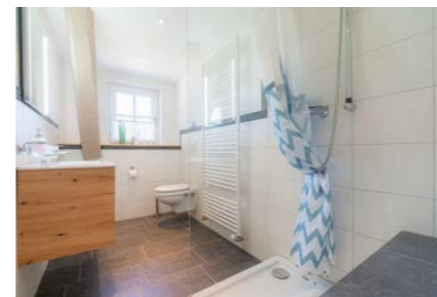

\* Informationen und Erläuterungen finden Sie auf den hinteren Umschlagseiten.

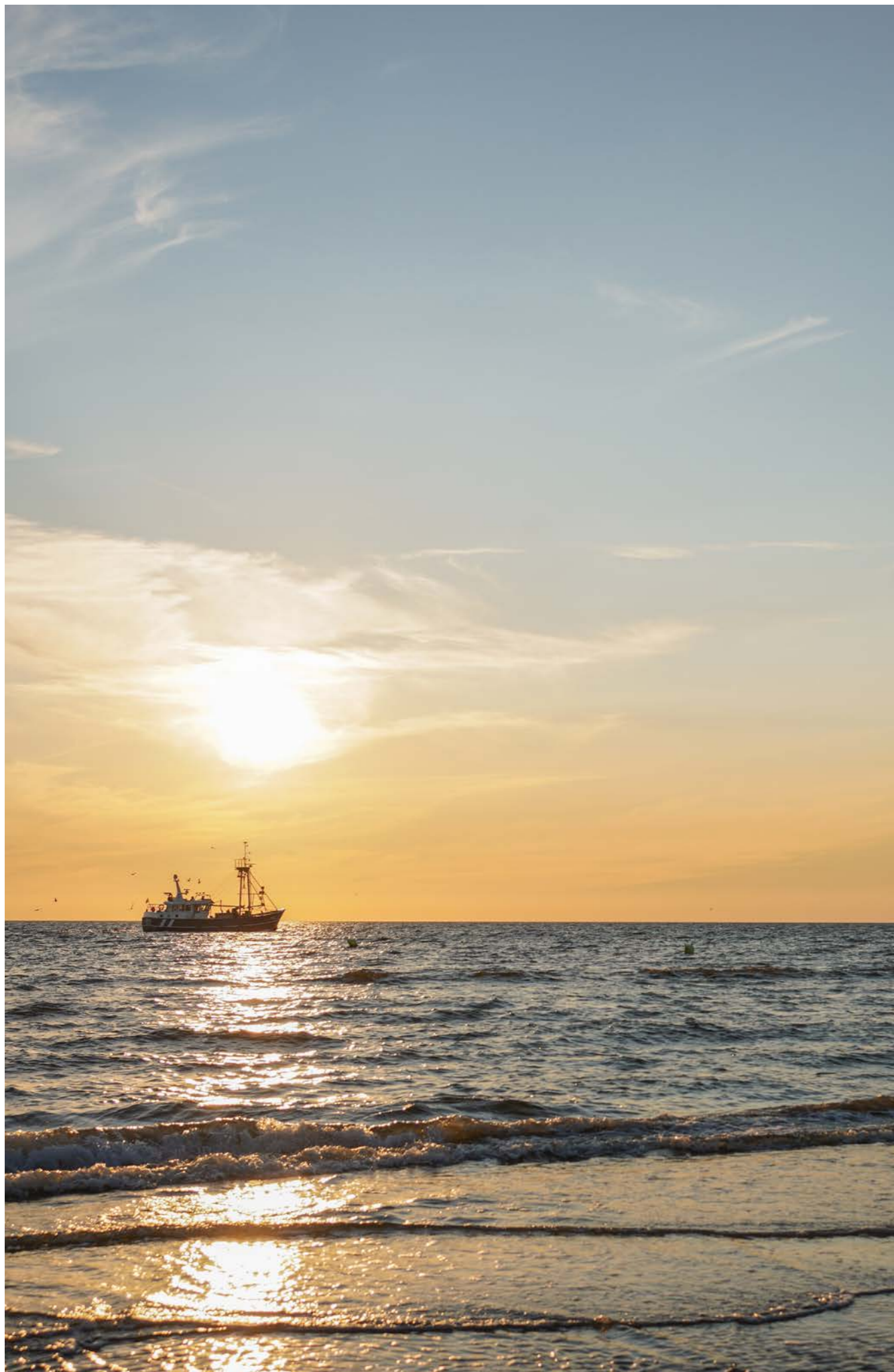

6 106 m<sup>2</sup> 6900 m Südergeest 25, Tating

Objekt-ID: 220-509



### Haus Südergeest 25 *Neu!* Wohnung EG „Surfcottage“

Ruhig gelegenes Surfcottage im EG. Küche, 2 Duscbäder/WC, Wohn-/Esszimmer, drei Schlafzimmer mit Doppelbetten, Terrasse mit Strandkorb. Garage für Fahrräder, Pkw-Stellplatz & E-Ladestation (2026 kostenlos).

Saison	A	B	C	D	E	F
Tag	150 €	130 €	100 €	100 €	120 €	150 €
Woche	1293 €	1153 €	943 €	943 €	1083 €	1293 €

Personenzuschlag\*: 5,00 € pro Person/Tag ab der 4. Person



Saisonschnäppchen\*  
Verfügbarkeit & aktuelle Preise:  
eiderstedter.de

- 3 Schlafz. 2 Bäder Garten Terrasse Strandkorb\*
- Induktionsfelder Geschirrspüler Smart-TV
- Pkw-Stellplatz E-Auto-Ladeanschluss
- abschliessbare Fahrradabstellm.
- E-Bike-Ladeanschluss Handtuchwärmer
- Wasch. ebenerdiges Domizil separater Eingang

5 120 m<sup>2</sup> 800 m Skaerbaekvej 26, Tönning

Objekt-ID: 177-412

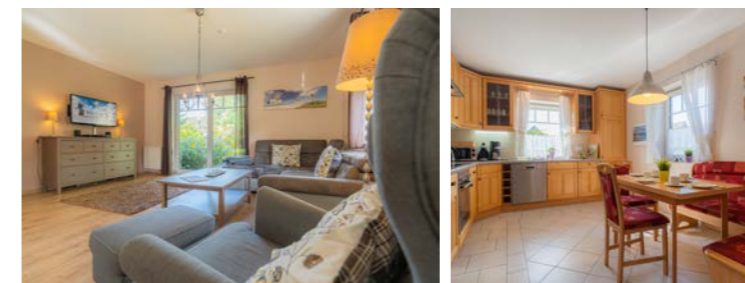

### Ferienhaus „Ruh di ut“

Traumhaft ruhig gelegenes Komfort-Domizil, das Sie in Ihrem Urlaub durch die gehobene Ausstattung verwöhnt. Viel Platz für die ganze Familie. Großer Garten. Fußbodenheizung und der Kaminofen spenden auch an „frischen“ Tagen die perfekte Behaglichkeit.

Saison	A	B	C	D	E	F
Tag	149 €	119 €	109 €	109 €	119 €	149 €
Woche	1345 €	1135 €	1065 €	1065 €	1135 €	1345 €

Personenzuschlag\*: 5,00 € pro Person/Tag ab der 2. Person



Saisonschnäppchen\*  
Verfügbarkeit & aktuelle Preise:  
eiderstedter.de

- 3 Schlafz. Kaminofen Garten Terrasse
- Geschirrspüler Überdachter Pkw-Stellplatz\*
- Pkw-Stellplatz abschliessbare Fahrradabstellm.
- E-Bike-Ladeanschluss Fussbodenheizung
- Badewanne Handtuchwärmer Wäschr.
- Waschm. Gäste-WC separater Eingang

4 65 m<sup>2</sup> 1500 m Deichgrafenstraße 52, Tönning (max. 2)

Objekt-ID: 214-495

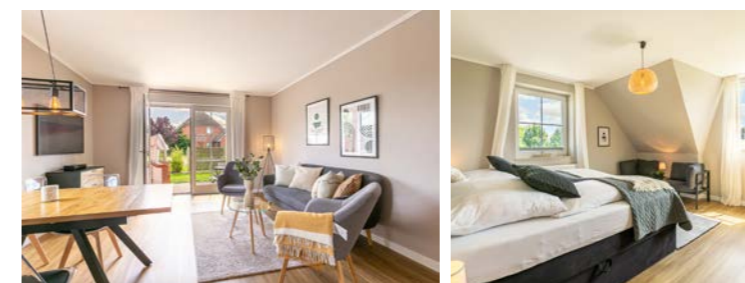

### Haus Kleine Bö Hausteil „Kleine Bö 6“

Exklusiver Ferien-Endhausteil im malerischen Hafenort Tönning, nahe dem Eiderdeich. Ruhige Lage, ideal für Familien und Naturliebhaber. Wohnzimmer mit Südtterasse, offene Küche, zwei Schlafzimmer, Duscbad.

Saison	A	B	C	D	E	F
Tag	105 €	85 €	75 €	75 €	85 €	95 €
Woche	908 €	768 €	698 €	698 €	768 €	838 €



Saisonschnäppchen\*  
Verfügbarkeit & aktuelle Preise:  
eiderstedter.de

- 2 Schlafz. Deichblick Terrasse Strandkorb\*
- Geschirrspüler Pkw-Stellplatz
- Fahrradabstellmöglichkeit Wäschetrockner
- Waschmaschine separater Eingang

\* Informationen und Erläuterungen finden Sie auf den hinteren Umschlagseiten.

2 32 m<sup>2</sup> 1500 m Deichgrafenstraße 51, Tönning (max. 2)  

Objekt-ID: 214-506

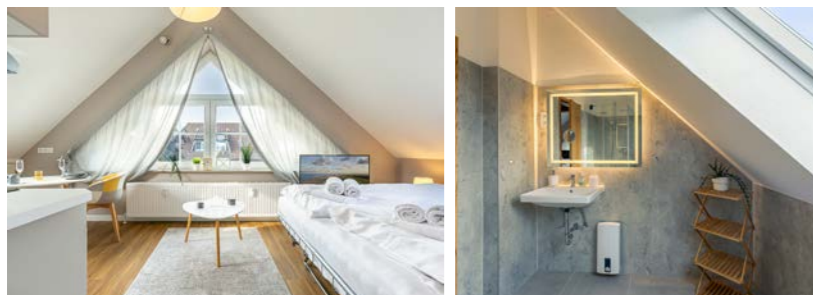

Saison	A	B	C	D	E	F
Tag	55 €	50 €	50 €	50 €	50 €	55 €
Woche	501 €	466 €	466 €	466 €	466 €	501 €



Saisonschnäppchen\*  
Verfügbarkeit & aktuelle Preise:  
[eiderstedter.de](http://eiderstedter.de)

## Haus Kleine Bö

### Wohnung „Kleine Bö 5“

*Neu!*

Studio-Appartement in Tönning, ruhig & deichnah. Das ideale Domizil für eine ruhige Auszeit allein oder zu zweit. Wohn-/Esszimmer mit Schlafsofa, offene Küche, Duschbad. Pkw-Stellplatz am Haus. Hunde willkommen.

Deichblick Geschirrspüler Pkw-Stellplatz Handtuchwärmer Wäschetrockner  
Waschmaschine separater Eingang



6 135 m<sup>2</sup> 1000 m Am Markt 13, Tönning  

Objekt-ID: 215-499



Saison	A	B	C	D	E	F
Tag	120 €	100 €	80 €	80 €	100 €	120 €
Woche	1133 €	993 €	853 €	853 €	993 €	1133 €



Saisonschnäppchen\*  
Verfügbarkeit & aktuelle Preise:  
[eiderstedter.de](http://eiderstedter.de)

## Nordsee-Remise

### Altes Rathaus von 1845

Komfortable 4-Zimmer-Fewo im alten Rathaus von Tönning. Ruhige Lage am Marktplatz, ideal für Familien. Historisches Ambiente mit Wohnzimmer im ehemaligen Gerichtssaal, moderne Ausstattung, schöne Gartenterrasse.

3 Schlafz. Garten Terrasse Sonnenfreisitz\* Geschirrspüler Smart-TV Pkw-Stellplatz  
Fahrradabstellmöglichkeit bodengl. Dusche Handtuchwärmer



\*Informationen und Erläuterungen finden Sie auf den hinteren Umschlagseiten.

6 120 m<sup>2</sup> 1200 m Koogstraße 29, Tümlauer Koog

Objekt-ID: 180-423



Saison	A	B	C	D	E	F
Tag	180 €	140 €	110 €	110 €	130 €	180 €
Woche	1527 €	1247 €	1037 €	1037 €	1177 €	1527 €

Personenzuschlag\*: 10,00 € pro Person/Tag ab der 3. Person



Saisonschnäppchen\*  
Verfügbarkeit & aktuelle Preise:  
eiderstedter.de

## De Kooghüser Dat Grootte Kooghuus

Urlaub für Genießer. Dieses geschmackvoll und komfortabel eingerichtete Domizil bietet drei Schlafzimmer und drei Bäder. Wohnzimmer mit Kaminofen. Großes Gartengrundstück. Wunderschöne Lage mitten in der Natur am Nordseedeich. In wenigen Pkw-Minuten zum Ordinger Badestrand.

- 3 Schlafz. 2 Bäder Deichblick Kaminofen Garten Terrasse Geschirrspüler Smart-TV
- Pkw-Stellplatz abschliessbare Fahrradabstellm. Fussbodenheizung Wäschetrockner
- Waschmaschine Gäste-WC separater Eingang



4 85 m<sup>2</sup> 1200 m Koogstraße 29, Tümlauer Koog

Objekt-ID: 180-424



Saison	A	B	C	D	E	F
Tag	160 €	130 €	105 €	105 €	125 €	160 €
Woche	1327 €	1117 €	942 €	942 €	1082 €	1327 €

Personenzuschlag\*: 10,00 € pro Person/Tag ab der 3. Person



Saisonschnäppchen\*  
Verfügbarkeit & aktuelle Preise:  
eiderstedter.de

## De Kooghüser Dat Lütte Kooghuus

Urlaub für Genießer. Dieses geschmackvoll und komfortabel eingerichtete Domizil bietet zwei Schlafzimmer und ein Bad. Wohnzimmer mit Kaminofen. Großes Gartengrundstück. Wunderschöne Lage mitten in der Natur am Nordseedeich. In wenigen Pkw-Minuten zum Ordinger Strand.

- 2 Schlafz. Deichblick Kaminofen Garten Terrasse Strandkorb\* Geschirrspüler
- Smart-TV Pkw-Stellplatz abschliessbare Fahrradabstellm. Fussbodenheizung
- Badewanne bodengl. Dusche Wäschetr. Waschm. Gäste-WC separater Eingang



\*Informationen und Erläuterungen finden Sie auf den hinteren Umschlagseiten.

9 180 m<sup>2</sup> 6800 m Koogstraße 31, Tümlauer Koog (max. 1) Objekt-ID: 213-487

Saison	A	B	C	D	E	F
Tag	239 €	219 €	185 €	165 €	219 €	219 €
Woche	1913 €	1773 €	1535 €	1395 €	1773 €	1773 €

**Saisonschnäppchen\***  
Verfügbarkeit & aktuelle Preise:  
[eiderstedter.de](http://eiderstedter.de)

### Nordisch Nature – Ferienhof am Deich

#### Nordisch Nature Haus

Idyllisches Ferienhaus auf einem Resthof, 5 Min. zum Ordinger Strand. 3 Etagen, 5 Zimmer, 2 Bäder, Wohnzimmer mit TV und Essbereich. 2 Terrassen, gemeinschaftliche Waschmaschine/Trockner.

- 4 Schlafz. 2 Bäder Geschirrspüler Pkw-Stellplatz
- E-Auto-Ladeanschluss Fahrradabstellmöglichkeit
- Wäschetrockner Waschmaschine
- separater Eingang

4 60 m<sup>2</sup> 6800 m Koogstraße 31, Tümlauer Koog Objekt-ID: 213-490

Saison	A	B	C	D	E	F
Tag	140 €	115 €	95 €	85 €	115 €	115 €
Woche	1102 €	927 €	787 €	717 €	927 €	927 €

**Saisonschnäppchen\***  
Verfügbarkeit & aktuelle Preise:  
[eiderstedter.de](http://eiderstedter.de)

### Nordisch Nature – Ferienhof am Deich

#### Nordisch Nature Bude 3

Exklusive 3-Zimmer-Wohnung, 5 Min. zum Ordinger Strand. Wohnzimmer mit TV und Esstisch, 2 Schlafzimmer, offene Küche mit Gefrierfach. Modernes Bad. Gemeinsamer Garten mit Grillhütte.

- 2 Schlafz. Sonnenfreisitz\* Geschirrspüler
- Pkw-Stellplatz E-Auto-Ladeanschluss
- Fahrradabstellmöglichkeit Wäschetrockner
- Waschmaschine

4 60 m<sup>2</sup> 6800 m Koogstraße 31, Tümlauer Koog (max. 1) Objekt-ID: 213-488

Saison	A	B	C	D	E	F
Tag	110 €	96 €	80 €	69 €	96 €	96 €
Woche	899 €	801 €	689 €	612 €	801 €	801 €

**Saisonschnäppchen\***  
Verfügbarkeit & aktuelle Preise:  
[eiderstedter.de](http://eiderstedter.de)

### Nordisch Nature – Ferienhof am Deich

#### Nordisch Nature Bude 1

Helle 3-Zimmer-Wohnung auf Resthof, 5 Min. zum Ordinger Strand. Wohnzimmer mit TV und Esstisch, 2 Schlafzimmer, modernes Bad. Gemeinschaftlicher Garten mit Grillhütte, Waschmaschine/Trockner verfügbar.

- 2 Schlafz. Sonnenfreisitz\* Geschirrspüler
- Pkw-Stellplatz E-Auto-Ladeanschluss
- Fahrradabstellmöglichkeit Wäschetrockner
- Waschmaschine ebenerdiges Domizil

4 60 m<sup>2</sup> 6800 m Koogstraße 31, Tümlauer Koog Objekt-ID: 213-491

Saison	A	B	C	D	E	F
Tag	140 €	115 €	95 €	85 €	115 €	115 €
Woche	1102 €	927 €	787 €	717 €	927 €	927 €

**Saisonschnäppchen\***  
Verfügbarkeit & aktuelle Preise:  
[eiderstedter.de](http://eiderstedter.de)

### Nordisch Nature – Ferienhof am Deich

#### Nordisch Nature Bude 4

Elegante 3-Zimmer-Wohnung, 5 Min. zum Ordinger Strand. Wohnzimmer mit TV, offene Küche mit Gefrierfach, 2 Schlafzimmer. Badezimmer mit Tageslicht. Gemeinschaftsgarten mit Grillhütte.

- 2 Schlafz. Sonnenfreisitz\* Geschirrspüler
- Pkw-Stellplatz E-Auto-Ladeanschluss
- Fahrradabstellmöglichkeit Wäschetrockner
- Waschmaschine

4 60 m<sup>2</sup> 6800 m Koogstraße 31, Tümlauer Koog Objekt-ID: 213-489

Saison	A	B	C	D	E	F
Tag	110 €	96 €	80 €	69 €	96 €	96 €
Woche	899 €	801 €	689 €	612 €	801 €	801 €

**Saisonschnäppchen\***  
Verfügbarkeit & aktuelle Preise:  
[eiderstedter.de](http://eiderstedter.de)

### Nordisch Nature – Ferienhof am Deich

#### Nordisch Nature Bude 2

Schöne 3-Zimmer-Wohnung, 5 Min. zum Ordinger Strand. Wohnzimmer mit TV und Esstisch, 2 Schlafzimmer. Offene Küche, modernes Bad. Gemeinschaftlicher Gartenbereich mit Grillhütte, Waschmaschine/Trockner gegen Gebühr.

- 2 Schlafz. Sonnenfreisitz\* Geschirrspüler
- Pkw-Stellplatz E-Auto-Ladeanschluss
- Fahrradabstellmöglichkeit Wäschetrockner
- Waschmaschine ebenerdiges Domizil

2 20 m<sup>2</sup> 6800 m Koogstraße 31, Tümlauer Koog Objekt-ID: 213-492

Saison	A	B	C	D	E	F
Tag	89 €	72 €	60 €	54 €	72 €	72 €
Woche	705 €	586 €	502 €	460 €	586 €	586 €

**Saisonschnäppchen\***  
Verfügbarkeit & aktuelle Preise:  
[eiderstedter.de](http://eiderstedter.de)

### Nordisch Nature – Ferienhof am Deich

#### Nordisch Nature Nest

Kleine 1-Zimmer-Wohnung, 5 Min. zum Ordinger Strand. Wohn-/Schlafbereich mit ausziehbarem Sofa, TV und Dachfenster mit Nordseeblick. Offene Küche, modernes Bad. Gemeinschaftlicher Garten mit Grillhütte.

- Deichblick Sonnenfreisitz\* Pkw-Stellplatz
- E-Auto-Ladeanschluss Fahrradabstellmöglichkeit
- Wäschetrockner Waschmaschine

\* Informationen und Erläuterungen finden Sie auf den hinteren Umschlagseiten.

4 130 m<sup>2</sup> 6800 m Koogstraße 31, Tümlauer Koog

Objekt-ID: 213-493



*Fotos auf eiderstedter.de*

Saison	A	B	C	D	E	F
Tag	199 €	159 €	135 €	119 €	159 €	159 €
Woche	1595 €	1315 €	1147 €	1035 €	1315 €	1315 €

**Saisonschnäppchen\***  
Verfügbarkeit & aktuelle Preise:  
[eiderstedter.de](http://eiderstedter.de)

### Nordisch Nature – Ferienhof am Deich

#### Deichbude

Komfortables Holzferienhaus, 5 Min. zum Ordinger Strand. Großes Wohnzimmer mit Kaminofen, 2 Schlafzimmer, offene Küche. Modernes Bad mit Regendusche. Terrasse mit Deichblick, gemeinschaftliche Waschmaschine/Trockner.

- 2 Schlafz. Deichblick Kaminofen Terrasse
- Geschirrspüler Smart-TV Pkw-Stellplatz
- E-Auto-Ladeanschluss Fahrradabstellmöglichkeit
- Fussbodenheizung bodengl. Dusche Wäschetr.
- Waschm. ebenerdiges Domizil separater Eingang

5 71 m<sup>2</sup> 500 m Eiderenten-Ring 32, Wesselburenerkoog (max. 1)

Objekt-ID: 202-460



7 150 m<sup>2</sup> 6800 m Koogstraße 33, Tümlauer Koog (max. 1)

Objekt-ID: 213-494



*Fotos auf eiderstedter.de*

Saison	A	B	C	D	E	F
Tag	249 €	198 €	170 €	155 €	198 €	198 €
Woche	1975 €	1618 €	1422 €	1317 €	1618 €	1618 €

**Saisonschnäppchen\***  
Verfügbarkeit & aktuelle Preise:  
[eiderstedter.de](http://eiderstedter.de)

### Nordisch Nature – Ferienhof am Deich – Bude unter Reet

Exklusive 4-Zimmer-Wohnung im EG, barrierefrei. 5 Min. vom Ordinger Strand. Wohnzimmer mit Kaminofen, drei Schlafzimmern, zwei Bädern (eines mit Sauna). Große Terrasse und Gemeinschaftsgarten.

- 3 Schlafz. 2 Bäder Reetdach Sauna Kaminofen
- Terrasse Strandkorb\* Geschirrspüler Smart-TV
- Pkw-Stellplatz E-Auto-Ladeanschluss
- Fahrradabstellmöglichkeit Fussbodenheizung
- bodengl. Dusche Handtuchwärmer Wäschetr.
- Waschm. ebenerdiges Domizil separater Eingang



Saison	A	B	C	D	E	F
Tag	159 €	159 €	129 €	119 €	129 €	159 €
Woche	1296 €	1296 €	1086 €	1016 €	1086 €	1296 €

Personenzuschlag\*: 5,00 € € pro Person/Tag ab der 3. Person

**Saisonschnäppchen\***  
Verfügbarkeit & aktuelle Preise:  
[eiderstedter.de](http://eiderstedter.de)

## Ferienhaus Huus Eiderwatt

Ein Traum von Ferienhaus, direkt am Nordseedeich mitten in der Natur. Mit privater Aussensauna und drei Schlafzimmern. Wesselburenerkoog liegt südlich des Eidersperrwerks und bietet viel Ruhe und Erholung.

- 3 Schlafz. Deichblick Sauna Kaminofen Terrasse Strandkorb\* Geschirrspüler
- Smart-TV Pkw-Stellplatz abschliessbare Fahrradabstelm. E-Direkt-Heizung
- Badewanne bodengl. Dusche Handtuchwärmer Wäschetrockner Waschmaschine
- ebenerdiges Domizil separater Eingang



\*Informationen und Erläuterungen finden Sie auf den hinteren Umschlagseiten.

# Ferientermine

2026	Schuljahr 2025/2026				Schuljahr 2026/2027	
	Winterferien	Osterferien	Pfingstferien	Sommerferien	Herbstferien	Weihnachtsferien
Baden-Württemberg		30.03. – 11.04.	26.05. – 05.06.	30.07. – 12.09.	26.10. – 30.10. + 31.10.	23.12. – 09.01.
Bayern	16.02. – 20.02.	30.03. – 10.04.	26.05. – 05.06.	03.08. – 14.09.	02.11. – 06.11. + 18.11.	24.12. – 08.01.
Berlin	02.02. – 07.02.	30.03. – 10.04. + 15.05.	26.05.	09.07. – 22.08.	19.10. – 31.10.	23.12. – 02.01.
Brandenburg	02.02. – 07.02.	30.03. – 10.04. + 15.05.	26.05.	09.07. – 22.08.	19.10. – 30.10.	23.12. – 02.01.
Bremen	02.02. – 03.02.	23.03. – 07.04.	15.05. + 26.05.	02.07. – 12.08.	12.10. – 24.10.	23.12. – 09.01.
Hamburg	30.01.	02.03. – 13.03.	11.05. – 15.05.	09.07. – 19.08.	19.10. – 30.10.	21.12. – 01.01.
Hessen		30.03. – 10.04.		29.06. – 07.08.	05.10. – 17.10.	23.12. – 12.01.
Mecklenburg-Vorpommern	09.02. – 20.02.	30.03. – 08.04.	15.05. + 22.05. – 26.05.	13.07. – 22.08.	19.10. – 24.10. + 26.11. – 27.11.	19.12. – 02.01.
Niedersachsen	02.02. – 03.02.	23.03. – 07.04.	15.05. + 26.05.	02.07. – 12.08.	12.10. – 24.10.	23.12. – 09.01.
Nordrhein-Westfalen		30.03. – 11.04.	26.05.	20.07. – 01.09.	17.10. – 31.10.	23.12. – 06.01.
Rheinland-Pfalz		30.03. – 10.04.		29.06. – 07.08.	05.10. – 16.10.	23.12. – 08.01.
Saarland	16.02. – 20.02.	07.04. – 17.04.		29.06. – 07.08.	05.10. – 16.10.	21.12. – 31.12.
Sachsen	09.02. – 21.02.	03.04. – 10.04. + 15.05.		04.07. – 14.08.	12.10. – 24.10.	23.12. – 02.01.
Sachsen-Anhalt	31.01. – 06.02.	30.03. – 04.04.	26.05. – 29.05.	04.07. – 14.08.	19.10. – 30.10.	21.12. – 02.01.
Schleswig-Holstein	02.02. – 03.02.	26.03. – 10.04.	15.05.	04.07. – 15.08.	12.10. – 24.10.	21.12. – 06.01.
Thüringen	16.02. – 21.02.	07.04. – 17.04.	15.05.	04.07. – 14.08.	12.10. – 24.10.	23.12. – 02.01.

**Bundesweite Feiertage 2026:** Neujahr 01.01., Karfreitag 03.04., Ostermontag 06.04., Tag der Arbeit 01.05., Christi Himmelfahrt 14.05., Pfingstmontag 25.05., Tag der Deutschen Einheit 03.10., 1. Weihnachtstag 25.12., 2. Weihnachtstag 26.12.

2027	Schuljahr 2026/2027				Schuljahr 2027/2028	
	Winterferien	Osterferien	Pfingstferien	Sommerferien	Herbstferien	Weihnachtsferien
Baden-Württemberg		25.03. + 30.03. – 03.04.	18.05. – 29.05.	29.07. – 11.09.	02.11. – 06.11.	23.12. – 08.01.
Bayern	08.02. – 12.02.	22.03. – 02.04.	18.05. – 28.05.	02.08. – 13.09.	02.11. – 05.11. + 17.11.	24.12. – 07.01.
Berlin	01.02. – 06.02.	22.03. – 02.04. + 07.05.	18.05. – 19.05.	01.07. – 14.08.	11.10. – 23.10.	22.12. – 31.12.
Brandenburg	01.02. – 06.02.	22.03. – 03.04. + 07.05.	18.05.	01.07. – 14.08.	11.10. – 23.10.	23.12. – 31.12.
Bremen	01.02. – 02.02.	22.03. – 03.04.	07.05. + 18.05.	08.07. – 18.08.	18.10. – 30.10.	23.12. – 08.01.
Hamburg	29.01.	01.03. – 12.03.	07.05. – 15.05.	01.07. – 11.08.	11.10. – 22.10.	20.12. – 31.12.
Hessen		22.03. – 02.04.		28.06. – 06.08.	04.10. – 16.10.	23.12. – 11.01.
Mecklenburg-Vorpommern	08.02. – 19.02.	22.03. – 31.03.	07.05. + 14.05. – 18.05.	05.07. – 14.08.	16.10. – 23.10. + 25.11. – 26.11.	23.12. – 04.01.
Niedersachsen	01.02. – 02.02.	22.03. – 03.04.	07.05. + 18.05.	08.07. – 18.08.	16.10. – 30.10.	23.12. – 08.01.
Nordrhein-Westfalen		22.03. – 03.04.	18.05.	19.07. – 31.08.	23.10. – 06.11.	24.12. – 08.01.
Rheinland-Pfalz		22.03. – 02.04.		28.06. – 06.08.	04.10. – 15.10.	23.12. – 07.01.
Saarland	08.02. – 12.02.	30.03. – 09.04.		28.06. – 06.08.	04.10. – 15.10.	20.12. – 31.12.
Sachsen	08.02. – 19.02.	26.03. – 02.04.	07.05. + 15.05. – 18.05.	10.07. – 20.08.	11.10. – 23.10.	23.12. – 01.01.
Sachsen-Anhalt	01.02. – 06.02.	22.03. – 27.03.	15.05. – 22.05.	10.07. – 20.08.	18.10. – 23.10.	20.12. – 31.12.
Schleswig-Holstein	01.02. – 02.02.	30.03. – 10.04.	07.05.	03.07. – 14.08.	11.10. – 23.10.	23.12. – 08.01.
Thüringen	01.02. – 06.02.	22.03. – 03.04.	07.05.	10.07. – 20.08.	09.10. – 23.10.	23.12. – 31.12.

**Bundesweite Feiertage 2027:** Neujahr 01.01., Karfreitag 26.03., Ostermontag 29.03., Tag der Arbeit 01.05., Christi Himmelfahrt 06.05., Pfingstmontag 17.05., Tag der Deutschen Einheit 03.10., 1. Weihnachtstag 25.12., 2. Weihnachtstag 26.12.

# Anreise

Schon die alten Griechen, die uns Germanen im 4. Jahrhundert vor Christus durch ihren Seefahrer Pytheas entdeckten, haben es gewusst: „**ALLE WEGE FÜHREN NACH SPO!**“. Eine Reise nach St. Peter-Ording ist heutzutage nicht mehr ganz so abenteuerlich wie in grauer Vorzeit, dafür aber sehr komfortabel – denn Sie haben heute die Qual der Wahl in Sachen Verkehrsmittel:

## MIT DER BAHN

In St. Peter-Ording stehen zwei Bahnhöfe zur Wahl. Der näher an unserem Büro (Badallee 7) gelegene ist der Bahnhof **Bad St. Peter-Süd**. Von diesem Bahnhof aus sind es gut 1.000 Meter oder rund 15 Minuten zu Fuß zu unserem Büro.

Um Ihnen die Anreise mit der Bahn zu erleichtern, bieten wir in Zusammenarbeit mit Taxi Schäfer auch einen Abhol-Service (inkl. Gepäck- und Schlüsselmitnahme) an.

## TAXIDIENSTE

Für Ihre Fahrten in SPO wählen Sie unseren Partner Taxi Schäfer: 04863 3711



## MIT DEM AUTO

Sobald Sie in St. Peter-Ording angekommen sind, nehmen Sie die erste Ausfahrt am Kreisverkehr, lassen den Bahnhof rechts liegen und biegen nach kurzer Zeit an der nächsten Ampel-Kreuzung links ab. Hier befindet sich der große Markplatz, auf dem Sie Ihren Wagen kostenlos abstellen können. Zu unserem Büro (Badallee 7) sind es nur noch knapp 100 Meter zu Fuß.

## BUCHEN SIE UNSEREN SERVICE FÜR TRANSFER UND GEPÄCK

### TRANSFER-SERVICE

**Taxi-Abholung, Gepäck, Schlüssel:** Auf Wunsch bieten wir Ihnen die Buchung eines Abhol-Services an. Bitte informieren Sie uns rechtzeitig vorher über Ihre An- oder Abreisezeiten. Ein Taxi holt Sie bequem am Bahnhof ab und bringt Sie umgehend zum gebuchten Ferienobjekt.

### GEPÄCK VORAB

Senden Sie Ihr Gepäck vorab mit einem Paketdienst Ihrer Wahl an unser Büro zur eigenen Abholung bei Anreise.

Bitte beauftragen Sie Ihren Dienstleister mit der Versandadresse unseres Büros: Eiderstedter GmbH, Badalle 7, 25826 St. Peter-Ording. Bringen Sie auf einem Gepäckanhänger – gut sichtbar – Ihren Namen und Buchungscode an. Planen Sie außerdem ein bisschen Puffer von 1 bis 2 Tagen für die Ankunft ein, damit alles da ist, wenn Sie kommen.

# Wir vermieten, Sie relaxen

**ES GIBT VIELE GRÜNDE FÜR EINE ERFOLGREICHE VERMIETUNG. UNSERE SPRECHEN FÜR SICH.** Seit 1978 ist Eiderstedter Appartements & Immobilien als Makler und Appartement-Vermittlung tätig und damit eines der traditionsreichsten Immobilienunternehmen auf der Halbinsel Eiderstedt. Mit fünf Mitarbeitern im Büro und drei im Außendienst machen wir an 365 Tagen im Jahr mehr als 12.000 Urlaubsgäste und über 200 Gastgeber glücklich. Wir erledigen (fast) alle anfallenden Arbeiten für Sie. Auch bieten wir unseren Kunden ein kompetentes Experten-Netzwerk für alle Fachfragen. So erzielen wir für Sie und Ihre Ferienimmobilie das optimale Ergebnis.

## UNSERE SERVICES FÜR SIE: KOMPETENTE PROBLEMLÖSUNG AUS EINER ERFAHRENEN HAND.

- vollständige Abwicklung Ihrer Vermietungen inkl. Kurkarten, Reinigung, Wäsche etc.
- regelmäßige Kontrollen durch unsere Hausdame, schnelle Reparaturen durch unsere Haustechniker
- volle Transparenz über Ihre Buchungen und Einnahmen, wöchentliche Abrechnung
- kompetente Beratung bei allen Fragen zur Optimierung Ihres Erfolgs

## VORTEILE FÜR IHRE GÄSTE: KLASSISCHE FERIENDOMIZILE MIT HOTELÄHNLICHEM SERVICE.

- kostenlose Bettwäsche und Erstausrüstung, viele Extras wie z. B. Handtücher, Kinderstühle u. v. m.
- An- und Abreise rund um die Uhr an 365 Tagen im Jahr, Begrüßung auch an Sonn- und Feiertagen
- Koffer-Service und Taxi-Service vom Bahnhof zum Urlaubsdomizil
- Notfall-Betreuung: Auch nach Büro-Schluss sind wir für unsere Gäste da

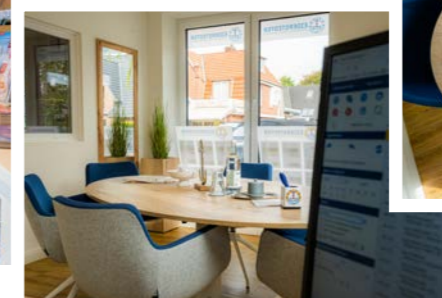

## DIE BESTE WERBUNG FÜR IHRE IMMOBILIE: KUNDENAKQUISE AUF ALLEN KANÄLEN.

- renommierte Qualitäts-Marke im Eiderstedter Vermietungsmarkt seit 1978
- repräsentatives Büro in TOP-Lage, buchungsstarke Website mit mehr als 55.000 Besuchern jährlich
- effektive Online-Werbung in Suchmaschinen und praktisch allen Urlaubsportalen
- wirksame Print-Werbung, wir setzen die Trends im Markt

## UNSER EXPERTEN-NETZWERK: GEMEINSAM SIND WIR STARK FÜR SIE.

- zuverlässige Reinigungsteams, hochwertige Hotel-Bettwäsche aus spezialisierten Wäschereien
- Vorzugskontakte zu Handwerkern und Dienstleistern vor Ort und in der Region
- ausgewiesene Immobilien-Fotografen, Werbe-Fachleute und Innen-Einrichter
- erfahrene Fachleute für Finanzierung, Steuern und Versicherungen

**IHR ANSPRECHPARTNER:** Christian König, 04863 966620, [moin@eiderstedter.de](mailto:moin@eiderstedter.de)

## IMPRESSUM

### Herausgeberin

Eiderstedter Immobilien  
Appartement-Vermittlung Reisedienst GmbH  
Rundum-Service-Vermietung  
von Ferienimmobilien, Immobilienmakler

Badallee 7, D-25826 St. Peter-Ording  
Tel. 04863 966620, Fax. 04863 966622

### Internet

[www.eiderstedter.de](http://www.eiderstedter.de), E-Mail: [moin@eiderstedter.de](mailto:moin@eiderstedter.de)

### Geschäftsführender Gesellschafter

Christian König

1. Auflage Oktober 2025

### Fotos

Alle Bilder in diesem Katalog sind urheberrechtlich geschützt: Fotolia ([www.fotolia.com](http://www.fotolia.com)), Shutterstock ([www.shutterstock.com](http://www.shutterstock.com)), Pixelio ([www.pixelio.de](http://www.pixelio.de)), Holger Widera ([www.mein-sylt-foto.de](http://www.mein-sylt-foto.de)), Lars Neugebauer ([www.homestaging-sylt.de](http://www.homestaging-sylt.de)), Michael Gehring ([www.mobys-pics.com](http://www.mobys-pics.com)), Gudrun Ahlers ([instagram.com/guudiepic/](https://www.instagram.com/guudiepic/)), Max Jung ([jungfoto.com/](http://jungfoto.com/)), Tourismus-Zentrale SPO ([www.st-peter-ording.de](http://www.st-peter-ording.de)).

### Texte

Eiderstedter Appartement & Immobilien  
Diana Hauschildt – Lass uns MEER erleben  
visuellverstehen GmbH

### Gestaltung und Umsetzung

visuellverstehen GmbH, Flensburg

Die Eiderstedter Immobilien Appartement-Vermittlung Reisedienst GmbH tritt als Vermittlerin für die jeweiligen Immobilieneigentümer auf und hat sämtliche Objektdaten mit größter Sorgfalt nach Vorgabe der Eigentümer zusammengestellt. Vereinzelt können die Abbildungen in diesem Prospekt von den aktuellen Objektmerkmalen abweichen. Mit Erscheinen dieses Katalogs verlieren sämtliche bisherigen Preise und Angaben ihre Gültigkeit; es gelten immer die aktuellen Preise auf unserer Internetseite. Alle Rechte vorbehalten. Nachdruck von Berichten und Fotos aus dem Inhalt, auch auszugsweise, nur mit vorheriger Genehmigung der Herausgeberin.

**Irrtümer und Änderungen (einschl. Preise) vorbehalten.**

# Fragen und Antworten

Damit Ihr Aufenthalt so reibungslos wie möglich vonstattengehen kann, finden Sie hier die Antworten auf die am häufigsten gestellten Fragen. Falls es etwas gibt, das an dieser Stelle nicht beantwortet wird, sprechen Sie uns bitte an!

## Wo und wann erhalte ich meine Schlüssel?

Ihre Schlüssel erhalten Sie grundsätzlich in unserem Büro in der Badallee 7 in der Zeit von 15 Uhr bis 17.30 Uhr. Von Ostern bis Oktober hat unser Büro auch an Sams-, Sonn- und Feiertagen nachmittags für die Schlüsselausgabe geöffnet. Damit Sie auch außerhalb der Bürozeiten anreisen können (nach 17.30 Uhr oder im November bis März am Wochenende), hinterlegen wir die Schlüssel in unserem Tresor, sofern wir bereits den Mietbetrag vollständig erhalten haben.

## Wo bekomme ich Kurkarten?

Wir sind verpflichtet, alle Gästen für die „Gästekarten“ bei den Tourismus-Zentralen in St. Peter-Ording und Tönning anzumelden. Die Gästekarte in SPO erhalten Sie seit 2023 in digitaler Form per E-Mail kurz vor Anreise. Die gedruckten Gästekarten für Tönning händigen wir Ihnen zusammen mit den Schlüsseln aus. Außerhalb von St. Peter-Ording und Tönning (Tating, Tümlauer Koog etc.) besteht keine Kurtaxepflicht. Hier können Sie sich die Kurkarten nach Bedarf am Strand kaufen. Mit den Kurkarten können Sie kostenlos an den Strand, in SPO kostenlos den Ortsbus benutzen und erhalten weitere Vergünstigungen, wie z. B. beim Eintritt in die wunderschöne Dünen-Therme.

## Kann ich den Parkplatz nutzen, bevor ich meinen Schlüssel erhalte?

Wir bitten um Ihr Verständnis, dass Sie den Parkplatz am Feriendomizil erst ab 15 Uhr nutzen können. Vor unserem Büro kann kurz an der Straße geparkt werden. Und nur wenige Meter vom Büro entfernt kann auf dem großen Marktplatz geparkt werden.

## Laut AGB muss ich mein Domizil „besenrein“ hinterlassen. Was bedeutet „besenrein“?

Dies bedeutet, dass bei der Abreise das Geschirr fertig abgespült und weggeräumt sein muss, der Müll und das Leergut entsorgt wurden und dass alle Fenster und Türen verschlossen sind, sobald Sie das Domizil verlassen. Nicht besenrein hinterlassene Domizile können zu einem Domino-Effekt von Verzögerungen führen, weshalb wir uns in solchen Fällen vorbehalten müssen, den Extra-Aufwand nachzuberechnen bzw. Schadensersatz geltend zu machen.

## Wie trennt man in Nordfriesland den Müll korrekt?

Wir Nordfriesen haben im Laufe der Evolution unsere ganz eigene Methode erfunden, um unseren Müll auf drei bis vier verschiedene Mülltonnen aufzuteilen. Diese Methode erschließt sich manch auswärtigem Gast leider nicht sofort und intuitiv. Um zu vermeiden, dass Mülltonnen von der Entsorgungsgesellschaft nicht abgeholt werden, beachten Sie bitte folgende Mülltrennung:

- Papier und Pappe in die **Grüne** Tonne
- (saubere) Verpackungen aus Plastik sowie Konservendosen in die **Gelbe** Tonne

- biologisch abbaubare Abfälle wie Schalen, Teebeutel und Lebensmittelreste bitte in die **Braune** Tonne (falls vorhanden)
- ALLES, was nicht grün/gelb/braun ist, bitte in die **Graue/Schwarze** Tonne (Obacht: kein Sondermüll wie z. B. Batterien, Glühbirnen, Bekleidung!)

## Wo kann ich mein Leergut entsorgen?

Bitte schauen Sie hierfür auf den Lageplan im vorderen Umschlag. Die Standorte der Altglas-Container sind mit „G“ gekennzeichnet.

## Wieso habe ich keinen Handyempfang? Wieso ist mein WLAN so langsam?

Leider gibt es noch nicht überall in Deutschland perfekte Mobilfunk-Abdeckung. Insbesondere in SPO und im Umland ist das Netz hier und da lückenhaft. Auch die Kapazitäten für Internetanschlüsse kommen gerade zu Stoßzeiten schnell an ihre Grenzen. Unsere Gastgeber können für solche Fälle keine Haftung übernehmen.

## Darf ich in meinem Domizil rauchen?

Alle unsere Domizile sind Nicht-Raucher-Domizile. Sofern ein Aschenbecher vorhanden ist, darf auf dem Balkon bzw. der Terrasse geraucht werden, sofern sichergestellt ist, dass kein Rauch in die Wohnung zieht. Der Aschenbecher darf auf keinen Fall im Mülleimer in der Wohnung entleert werden.

## Darf ich ein Haustier mitbringen?

Es dürfen lediglich Hunde in ausgewählte Domizile mitgebracht werden. Hunde müssen unbedingt im Mietvertrag aufgeführt sein. Pro Hund wird eine Tageszusatzmiete von aktuell 10 Euro berechnet.

## Was muss ich beachten, wenn ich mit Hund(en) anreise?

Die artigen Vierbeiner dürfen sich nur auf der Ebene des Wohnzimmers aufhalten und nicht in der Wohnung allein gelassen werden. Auf keinen Fall dürfen die Hunde auf Sitzmöbel oder in die Betten. Hundehaare und die „Geschäfte“ müssen Herrchen und Frauchen

immer entfernen. Selbige haften für Schäden, die ggf. durch die lieben Fellnasen entstehen.

## Muss ich Verbrauchsmaterial mitbringen (Klopapier, Spülmittel etc.)?

Wir stellen Ihnen zur Anreise ein kleines Kontingent der üblichen Verbrauchsmaterialien – die sogenannte Erstausrüstung – kostenlos zur Verfügung, damit Sie das Domizil direkt nach Ihrer Ankunft nutzen können. Im Einzelhandel auf Eiderstedt können Sie bei Bedarf weiteres Verbrauchsmaterial für Ihren Urlaub kaufen. Besonderes Verbrauchsmaterial wie beispielsweise Kaminholz wird in den meisten Fällen nicht zur Verfügung gestellt.

## Wo kann ich Fahrräder leihen?

In SPO gibt es sehr viele Verleiher von Fahrrädern. Direkt neben unserem Büro sowie wenige Meter die Badallee hinauf finden Sie zwei Fahrradverleihe.

## Wo kann ich mein E-Bike oder E-Auto laden?

Bitte laden Sie Akkus von Fahrrädern nur an entsprechend gekennzeichneten Steckdosen auf und bitte lassen Sie Akkus während des Ladevorgangs im Innenbereich des Domizils nicht unbeaufsichtigt (Brandgefahr). Das Laden von E-Autos über den normalen Hausstrom ist ausnahmslos untersagt. Bitte nutzen Sie dafür die ausgewiesenen lokalen E-Ladesäulen.

1 2 2 55 m<sup>2</sup> 3 500 m 4 Badallee 30, St. Peter-Dorf 5 (max. 2) 6 7

8 **Objekt-ID: 002-033**

## Haus

### Wohnung

Behagliches Feriendomizil mit sonnigem Wintergarten in Südlage. Ruhig gelegen und nur wenige Gehminuten von den Einkaufsmöglichkeiten entfernt.

9	Saison	A	B	C	D	E	F
11	Tag	137 €	127 €	97 €	97 €	127 €	137 €
10	Woche	1143 €	1073 €	863 €	863 €	1073 €	1143 €

Personenzuschlag\*: 5,00 € pro Person/Tag ab der 2. Person

13 **Saisonschnäppchen\*** 13

Verfügbarkeit & aktuelle Preise:  
[eiderstedter.de](http://eiderstedter.de)

**19** Garten Terrasse Strandkorb\* Sonnenfreisitz\*

**18** Geschirrspüler Smart-TV Garage\*

**21** Überdachter Pkw-Stellplatz\*

**20** Fahrradabstellmöglichkeit ebenerdiges Domizil

## LEGENDE

1. **Maximal zulässige Personenzahl**
2. **Wohnfläche (ca.)**
3. **Entfernung zum nächstgelegenen Strandübergang**
4. **Anschrift und Ortsteil**
5. **Hund oder Hunde (nach Anmeldung) willkommen** (in Klammern die mögliche Anzahl)
6. **Internet/WLAN verfügbar**
7. **Alle Domizile sind Nichtraucher-Domizile**
8. **Objekt-ID:** die eindeutige Nummer Ihres Domizils. Die ersten drei Ziffern (z. B. „182“) kennzeichnen die Markierung im Lageplan (siehe vordere Umschlagseiten) und die letzten drei Ziffern (z. B. „426“) sind die eigentliche Objekt-ID („Schlüssel-Nummer“).
9. **Saisonzeiten:** siehe Kalender im vorderen Umschlag (kurzfristige Änderungen sind möglich, bitte immer auf unserer Website checken)
10. **Woche:** Preis inkl. der obligatorischen Nebenkosten (Endreinigung, Buchungsgebühr, ggfs. Personenzuschlag) für sieben Übernachtungen und für zwei Erwachsene. Nicht enthalten sind: Kurabgabe und Extras wie Handtücher, Hunde, et cetera.
11. **Tag:** Preis für jede weitere Übernachtung
12. **QR-Code:** Bitte die Kamera Ihres Telefons oder Tablets darüber halten. Ihr Gerät erkennt dann die Online-Seite des Objekts. Dort erhalten Sie alle Infos immer vollständig und tagesaktuell.
13. **Personenzuschlag:** „5,00 € pro Person/Tag ab der 2. Person“ bedeutet, dass ab der 2. Person und für jede weitere Person (bis zur max. Belegungsgrenze) ein Mietaufschlag in Höhe von 5 € pro Person und Tag berechnet werden.
14. **Saisonschnäppchen:** Dreimal im Jahr bieten wir in ausgewählten Domizilen die sogenannten Saisonschnäppchen an. Zeiten und Angebote beim jeweiligen Objekt auf eiderstedter.de
15. **Name des Hauses bzw. der Anlage**
16. **Name der Wohnung oder des Hausteils**
17. **Kurzbeschreibung des Objekts:** Eine vollständige Beschreibung finden Sie auf der Website.
18. **Ausstattung:** ausgewählte, wichtige Ausstattungsmerkmale (vollständig auf der Website)
19. **Strandkörbe** und Gartenmöbel stehen grundsätzlich von Ostern bis Oktober zur Verfügung.
20. **Sonnenfreisitz:** Nicht mit dem Wohngebäude verbundene Freifläche zum Sonnenbaden
21. **Garage/überdachter Stellplatz:** Erfragen Sie vor Buchung die Abmessungen der Parkmöglichkeit oder prüfen Sie sie auf eiderstedter.de.

## PREISE

**Obligatorische Nebenkosten** sind Buchungsgebühr und Endreinigung. Die Kurtaxe (nur in SPO und Tönning) ist eine öffentliche Abgabe und wird separat berechnet. Bei einigen Domizilen wird ggfs. ein Personenzuschlag berechnet.

**Optionale Nebenkosten sind:** Handtücher,

Saunapaket (wo zutreffend), Koffer-/Taxi-Service

**Rechtlicher Hinweis:** Irrtümer und Änderungen bleiben vorbehalten. Es gelten ausschließlich die aktuellen Preise auf unserer Website. Nur auf [www.eiderstedter.de](http://www.eiderstedter.de) erhalten Sie immer die besten Preise!

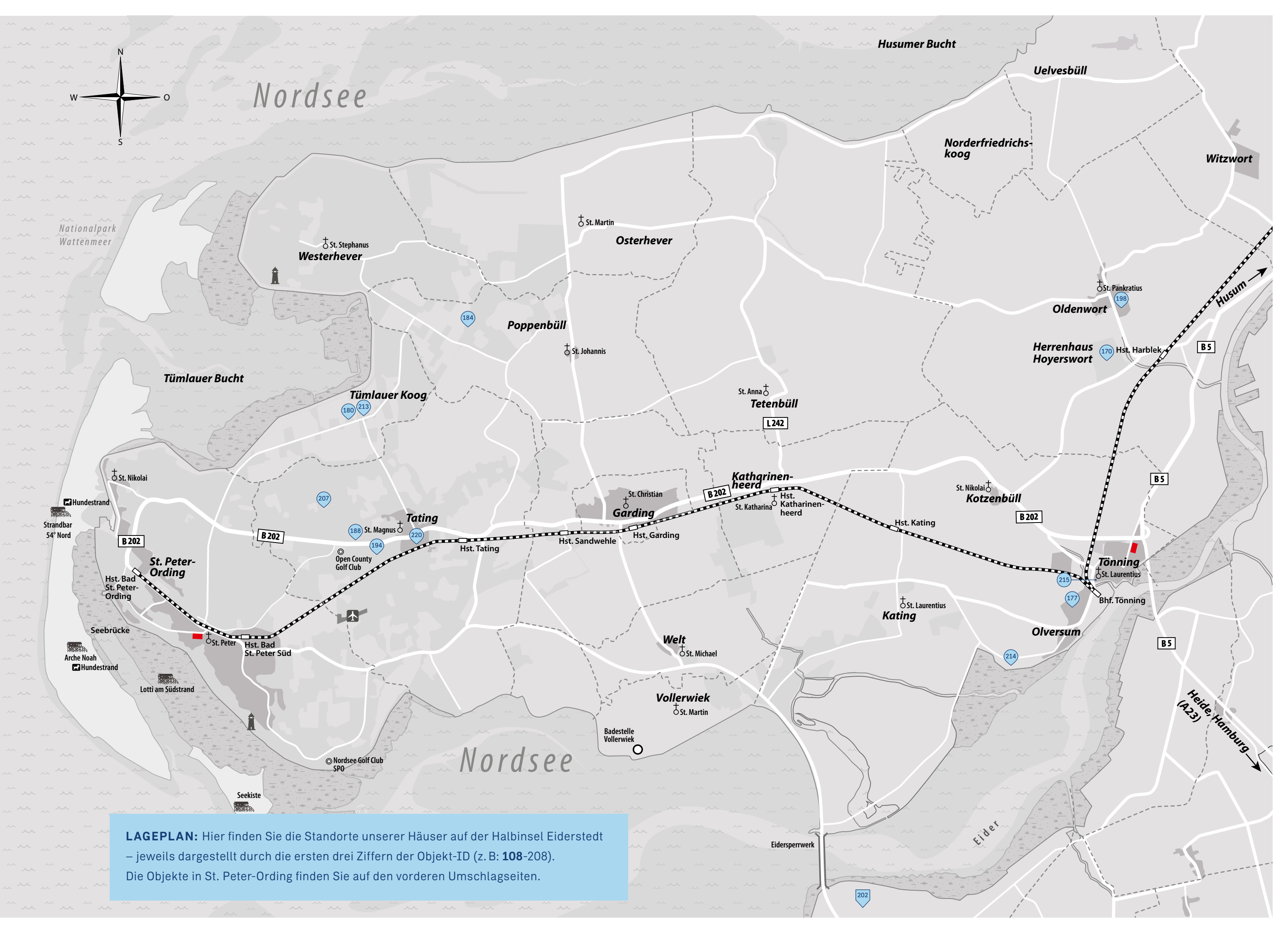

**LAGEPLAN:** Hier finden Sie die Standorte unserer Häuser auf der Halbinsel Eiderstedt – jeweils dargestellt durch die ersten drei Ziffern der Objekt-ID (z. B. **108-208**). Die Objekte in St. Peter-Ording finden Sie auf den vorderen Umschlagseiten.

# eiderstedter.de

**WIE BUCHEN SIE EIN FERIENDOMIZIL BEI EIDERSTEDTER?** Besuchen Sie einfach unsere Website. Dort können Sie auf zwei unterschiedliche Arten nach Domizilen suchen. Wie Sie die beiden Suchvarianten jeweils nutzen, erklären wir Ihnen anhand des folgenden Bildes.

**Direkt-Aufruf:** Klicken Sie auf das Lupensymbol und geben Sie die Objekt-ID (z. B. „ID 385“ oder „170-385“) oder den Namen (z. B. „Caspar Hoyer“) in das Suchfeld ein. Durch Eingabe der ersten drei Ziffern einer Objekt-ID gefolgt von einem Bindestrich (z. B. „170-“) suchen Sie nach allen Domizilen in einem Haus.



**Allgemeine Suche:** Hier können Sie nach allen in Ihrem Wunsch-Zeitraum verfügbaren Domizilen suchen. Auf der Folgeseite können Sie die Suchergebnisse mithilfe von Filtern (z. B. Kamin, Sauna oder Smart-TV) weiter verfeinern.

**TIPP:** Mit dem jeweiligen QR-Code im Katalog können Sie das gesuchte Objekt über Ihre Handy-Kamera direkt aufrufen – leichter geht's nicht!

# Immobilien auf Eiderstedt



Objekt-IDs: 180-423 und 180-424



Immobilienmakler seit 1978

Die besten Adressen für Ihren Urlaub

Badallee 7 • 25826 St. Peter-Ording  
Telefon: 04863 966620  
Ihr Ansprechpartner: Christian König  
[eiderstedter-immobilien.de](http://eiderstedter-immobilien.de)



**EIDERSTEDTER**  
APPARTEMENTS & IMMOBILIEN SEIT 1978