



Ferienhäuser Appartements Wohnungen

SAISONZEITEN 2022

Saisonzeiten

JANUAR

Mo	Di	Mi	Do	Fr	Sa	So
					1	2
3	4	5	6	7	8	9
10	11	12	13	14	15	16
17	18	19	20	21	22	23
24	25	26	27	28	29	30
31						

FEBRUAR

Mo	Di	Mi	Do	Fr	Sa	So
		1	2	3	4	5
6	7	8	9	10	11	12
13	14	15	16	17	18	19
20	21	22	23	24	25	26
27	28					

MÄRZ

Mo	Di	Mi	Do	Fr	Sa	So
		1	2	3	4	5
6	7	8	9	10	11	12
13	14	15	16	17	18	19
20	21	22	23	24	25	26
27	28	29	30	31		

APRIL

Mo	Di	Mi	Do	Fr	Sa	So
				1	2	3
4	5	6	7	8	9	10
11	12	13	14	15	16	17
18	19	20	21	22	23	24
25	26	27	28	29	30	

MAI

Mo	Di	Mi	Do	Fr	Sa	So
						1
2	3	4	5	6	7	8
9	10	11	12	13	14	15
16	17	18	19	20	21	22
23	24	25	26	27	28	29
30	31					

JUNI

Mo	Di	Mi	Do	Fr	Sa	So
			1	2	3	4
5	6	7	8	9	10	11
12	13	14	15	16	17	18
19	20	21	22	23	24	25
26	27	28	29	30		

JULI

Mo	Di	Mi	Do	Fr	Sa	So
				1	2	3
4	5	6	7	8	9	10
11	12	13	14	15	16	17
18	19	20	21	22	23	24
25	26	27	28	29	30	31

AUGUST

Mo	Di	Mi	Do	Fr	Sa	So
1	2	3	4	5	6	7
8	9	10	11	12	13	14
15	16	17	18	19	20	21
22	23	24	25	26	27	28
29	30	31				

SEPTEMBER

Mo	Di	Mi	Do	Fr	Sa	So
			1	2	3	4
5	6	7	8	9	10	11
12	13	14	15	16	17	18
19	20	21	22	23	24	25
26	27	28	29	30		

OKTOBER

Mo	Di	Mi	Do	Fr	Sa	So
					1	2
3	4	5	6	7	8	9
10	11	12	13	14	15	16
17	18	19	20	21	22	23
24	25	26	27	28	29	30
31						

NOVEMBER

Mo	Di	Mi	Do	Fr	Sa	So
		1	2	3	4	5
6	7	8	9	10	11	12
13	14	15	16	17	18	19
20	21	22	23	24	25	26
27	28	29	30			

DEZEMBER

Mo	Di	Mi	Do	Fr	Sa	So
				1	2	3
4	5	6	7	8	9	10
11	12	13	14	15	16	17
18	19	20	21	22	23	24
25	26	27	28	29	30	31

Reisezeit A	Reisezeit B	Reisezeit C	Reisezeit D	Reisezeit E
-------------	-------------	-------------	-------------	-------------

SAISONZEITEN 2023

JANUAR

Mo	Di	Mi	Do	Fr	Sa	So
						1
2	3	4	5	6	7	8
9	10	11	12	13	14	15
16	17	18	19	20	21	22
23	24	25	26	27	28	29
30	31					

FEBRUAR

Mo	Di	Mi	Do	Fr	Sa	So
			1	2	3	4
5	6	7	8	9	10	11
12	13	14	15	16	17	18
19	20	21	22	23	24	25
26	27	28				

MÄRZ

Mo	Di	Mi	Do	Fr	Sa	So
			1	2	3	4
5	6	7	8	9	10	11
12	13	14	15	16	17	18
19	20	21	22	23	24	25
26	27	28	29	30	31	

APRIL

Mo	Di	Mi	Do	Fr	Sa	So
					1	2
3	4	5	6	7	8	9
10	11	12	13	14	15	16
17	18	19	20	21	22	23
24	25	26	27	28	29	30

MAI

Mo	Di	Mi	Do	Fr	Sa	So
1	2	3	4	5	6	7
8	9	10	11	12	13	14
15	16	17	18	19	20	21
22	23	24	25	26	27	28
29	30	31				

JUNI

Mo	Di	Mi	Do	Fr	Sa	So
				1	2	3
4	5	6	7	8	9	10
11	12	13	14	15	16	17
18	19	20	21	22	23	24
25	26	27	28	29	30	

JULI

Mo	Di	Mi	Do	Fr	Sa	So
					1	2
3	4	5	6	7	8	9
10	11	12	13	14	15	16
17	18	19	20	21	22	23
24	25	26	27	28	29	30
31						

AUGUST

Mo	Di	Mi	Do	Fr	Sa	So
		1	2	3	4	5
6	7	8	9	10	11	12
13	14	15	16	17	18	19
20	21	22	23	24	25	26
27	28	29	30	31		

SEPTEMBER

Mo	Di	Mi	Do	Fr	Sa	So
				1	2	3
4	5	6	7	8	9	10
11	12	13	14	15	16	17
18	19	20	21	22	23	24
25	26	27	28	29	30	

OKTOBER

Mo	Di	Mi	Do	Fr	Sa	So
						1
2	3	4	5	6	7	8
9	10	11	12	13	14	15
16	17	18	19	20	21	22
23	24	25	26	27	28	29
30	31					

NOVEMBER

Mo	Di	Mi	Do	Fr	Sa	So
			1	2	3	4
5	6	7	8	9	10	11
12	13	14	15	16	17	18
19	20	21	22	23	24	25
26	27	28	29	30		

DEZEMBER

Mo	Di	Mi	Do	Fr	Sa	So
					1	2
3	4	5	6	7	8	9
10	11	12	13	14	15	16
17	18	19	20	21	22	23
24	25	26	27	28	29	30
31						

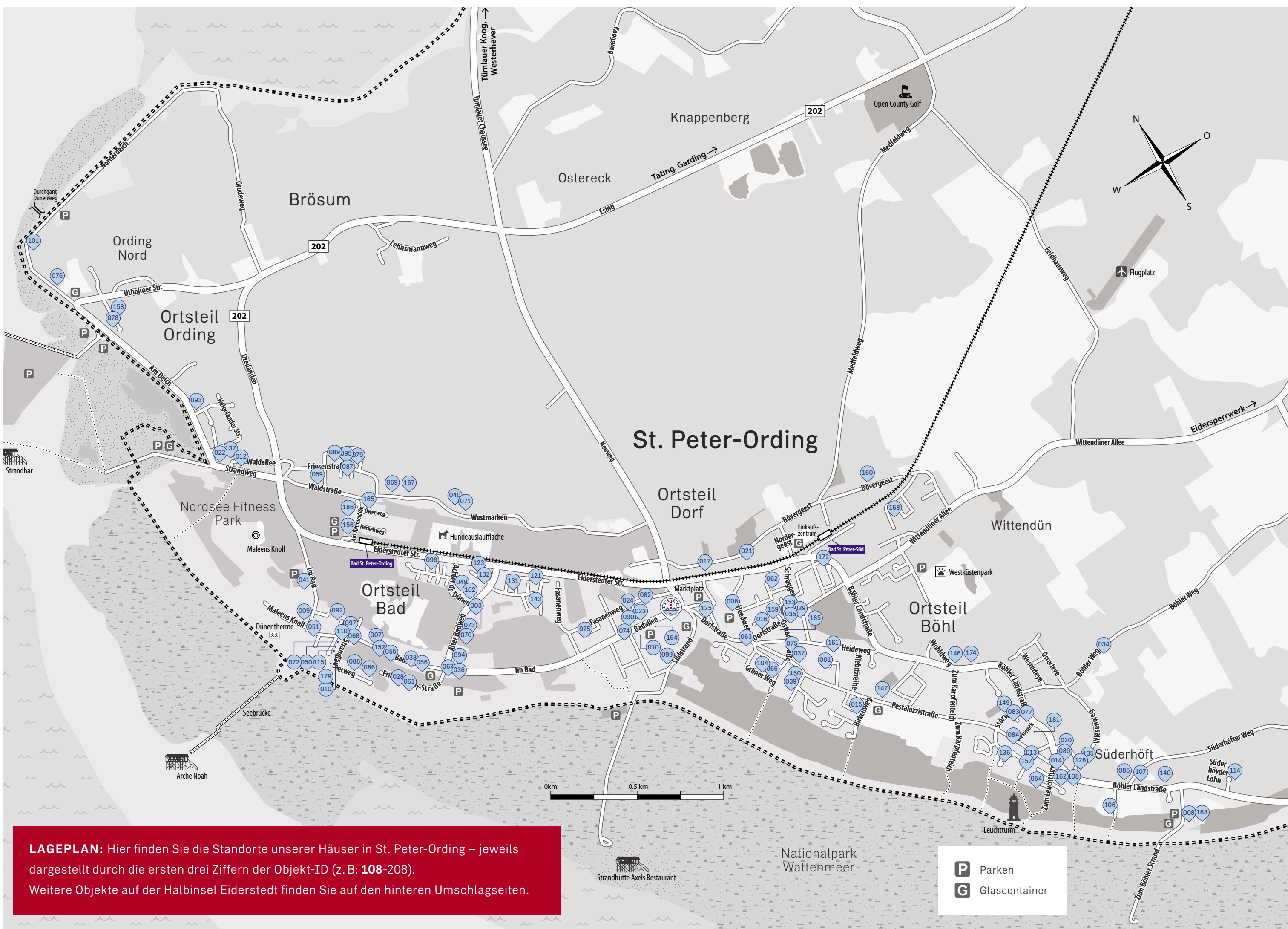

LAGEPLAN: Hier finden Sie die Standorte unserer Häuser in St. Peter-Ording – jeweils dargestellt durch die ersten drei Ziffern der Objekt-ID (z. B: **108-208**).

Weitere Objekte auf der Halbinsel Eiderstedt finden Sie auf den hinteren Umschlagseiten.

Moin, Moin!



LIEBE GÄSTE, wer sehnt sich nicht nach den „guten alten Zeiten“ zurück, in denen Urlaub einfach Urlaub war? Frei von Sorgen oder Zwängen, einfach nur da sein, die Seele baumeln lassen und den Moment genießen: das ist Urlaub.

Auch in der Saison 2021 gab es Einschränkungen für den Tourismus: in den ersten vier Monaten des Jahres waren touristische Beherbergungen gar nicht zugelassen. Und in der übrigen Zeit galt es mal mehr, mal weniger umständliche Auflagen zu erfüllen.

Mit Zuversicht blicken wir der Saison 2022 entgegen. Möge Urlaub wieder Urlaub sein. Um Sie bei der Planung optimal zu unterstützen, haben wir unseren beliebten „Magalog“ aktualisiert. Neben vielen Tips für Gastronomie, Freizeit & Kultur, Shopping & Wellness und den persönlichen Geschichten einiger unserer Gastgeber und Gäste, stellen wir Ihnen vor allem unsere bewährten und viele neue Domizile in SPO und auf Eiderstedt vor.

Einzig bei der Gestaltung des Umschlags wagen wir ein Experiment und küren die Vögel des Wattenmeers zu unserem Motiv der Saison 2022. Warum Vögel? Nun, dafür gibt es gute Gründe.

Zum einen sind die possierlichen Tierchen sympathisch und beliebt bei jedermann. Zum anderen gehören sie so sehr zu uns wie die Schafe auf dem Deich und die Gischt auf der stürmischen See. Vor allem aber sind sie ein Symbol: für die Freiheit. Frei wie ein Vogel möchten wir sein - auch um zu reisen, wohin es uns beliebt. Am liebsten an die Küsten Eiderstedts.

In diesem Sinne wünschen wir Ihnen viel Vorfreude auf Ihren nächsten Erholungsbesuch und einen angenehmen Aufenthalt bei uns.

Ihr Christian König – auch im Namen aller Gastgeber und Mitarbeiter Ihrer Eiderstedter Appartements

Christian König



**GRÖSSTES ANGEBOT,
BESTER SERVICE**



**WOCHENEND-
BUCHUNGEN***



**ANREISE JEDERZEIT,
AUCH SONNTAGS**



**FRISCHE BETTWÄSCHE
INKLUSIVE**



**SCHLÜSSELÜBERGABE
IN ZENTRALER LAGE**

Bis zu 25 % Miet-Rabatt!

D	L
5 €	65 €
59 €	631 €
561 €	519 €

Saisonschnäppchen*

erkeit & aktuelle
ederstedter.de

SAISONSCHNÄPPCHEN: Dreimal im Jahr bieten wir in ausgewählten Domizilen die sogenannten Saisonschnäppchen an. Hier genießen Sie Ihren Urlaub in vollen Zügen, zahlen aber nur einen Teil vom ursprünglichen Preis:

- 7 FÜR 6:** 7 Nächte erholen und genießen, nur 6 Nächte bezahlen (ca. 14 % Miet-Rabatt)
- 14 FÜR 11:** 14 Nächte erholen und genießen, nur 11 Nächte bezahlen (ca. 21 % Miet-Rabatt)
- 21 FÜR 16:** 21 Nächte erholen und genießen, nur 16 Nächte bezahlen (ca. 23 % Miet-Rabatt)
- 28 FÜR 21:** 28 Nächte erholen und genießen, nur 21 Nächte bezahlen (ca. 25 % Miet-Rabatt)

Die Saisonschnäppchen gelten (bei ausgewählten Domizilen) für alle Mietverträge, deren Anreise-Datum in diese Zeiträume fällt: 09.01.2022–01.04.2022, 24.04.2022–20.05.2022, 23.10.2022–16.12.2022



Urlaub zum Verschenken!

GESCHENK-GUTSCHEINE: Schenken Sie Zeit – Zeit zum Abschalten, Durchatmen, Entspannen. Mit unseren Geschenkgutscheinen ist es ganz einfach geworden, auch Ihren Lieben und Nächsten ein Stück vom Glück an der Nordseeküste zu schenken.

Rufen Sie uns einfach an oder schicken Sie uns eine E-Mail mit den Details (einzutragender Wert, Adresse des Beschenkten, Rechnungsadresse) und los geht's: **04863 96 66-20 oder moin@eiderstedter.de**

Gute Gründe

EIDERSTEDTER APPARTEMENTS steht seit über 40 Jahren für professionelle und persönliche Vermittlung von ausgesuchten, hochwertigen Ferienunterkünften in St. Peter-Ording und Umgebung. Das hat sich herumgesprochen – so entscheiden sich Jahr für Jahr immer mehr Nordseeurlauber dafür, ihr Urlaubsdomizil über uns zu buchen. Und auch immer mehr Gastgeber bieten Ihre schönen Domizile über uns an.

Viele unserer Gäste sind seit Langem und manchmal sogar schon seit Generationen zufriedene und treue Stammgäste bei uns und unseren Gastgebern. Denn unser Motto lautet: Keine Experimente für Ihren Urlaub, sondern Qualität, auf die Sie sich verlassen können.

EINIGE DER GRÜNDE FÜR EINE BUCHUNG BEI UNS:

- Die größte Auswahl an Urlaubsdomizilen in SPO
- An- und Abreise nach Ihren Bedürfnissen (auch sonn- und feiertags)
- Immer frisch bezogene Hotelbettwäsche und auf Wunsch frische Handtücher
- Kofferservice zubuchbar
- Taxi-Abholung zubuchbar
- Viele Tipps zu Aktivitäten, Restaurants, Ärzten etc.

WIE KÖNNEN SIE IHREN URLAUB BEI UNS BUCHEN?

- Alle Infos und garantiert die niedrigsten Preise finden Sie auf unsere Website: **eiderstedter.de**
- Per Telefon oder E-Mail. Gern nehmen wir Ihre Buchung auch telefonisch oder per E-Mail an.
- Persönlich in unserem Büro in der Bad-allee 7, direkt am Marktplatz in SPO Dorf.
- Über Dritt-Portale. Sie finden uns auch auf allen gängigen Fewo-Portalen. Aber Obacht: Hier können die Preise abweichen! Nur direkt bei uns auf eiderstedter.de erhalten Sie stets die besten Preise!



Unsere Geschichte

ENDE DER SIEBZIGER JAHRE: Die beiden Immobilienmakler Uwe Schroppe und Günter Peters beschließen, den Sprung in die Selbständigkeit zu wagen und gründen im November 1978 die Eiderstedter Immobilien GbR. Die ersten Geschäftsräume befinden sich im Strandläuferweg 8.

Rechtzeitig zur Firmengründung belebt ein Bau-boom den hiesigen Immobilienmarkt. Die junge Makler-Firma entwickelt sich rasant. Schnell stellt sich heraus, dass eine große Nachfrage nach Vermittlungsdiensten besteht. Unsere Grün-der zögern nicht lange und gründen 1981 eine zweite Firma, die Columbus Reisen GbR, und zie-hen um in die Badallee 23. Ihre Zuständigkeitsbe-reiche teilen sie auf: Uwe Schroppe bedient das neue Tourismusgeschäft (Vermietung, Busreisen, Reisebüro), während sich Günter Peters auf das Stammgeschäft Immobilien (Makler, Verwalter) konzentriert. Die Appartement-Vermittlung nimmt mit drei Ferienwohnungen ihre Tätigkeit auf.

Eine Dekade später, 1991, werden alle Geschäfts-bereiche wieder in einer Firma zusammen-gefasst: der Eiderstedter Immobilien Apparte-ment-Vermittlung Reisedienst GbR. Ein Jahr später wird die Gesellschaft in die heutige GmbH umgewandelt und wir ziehen um in die Badallee 18. Die Firma konzentriert sich wieder auf Appa-rtement-Vermittlung und Immobilien. Die Erfolgs-geschichte geht weiter: Im Jahr 2000 vermitteln wir bereits rund 230 Ferienwohnungen und Häuser, unser Print-Katalog umfasst respektable 60 Seiten. Diese Größe des Vermittlungsgeschäfts macht es erforderlich, eine spezialisierte Bran-chensoftware aus dem Hause Redlin einzuführen. Die neue Software beschleunigt die Abrechnung der Mieteinnahmen und sorgt für mehr Transpa-renz für die Vermieter.

Den kostenlosen Bettwäsche-Service führen wir 2007 ein und sind damit Vorreiter unter den professionellen Appartement-Vermittlern in St. Peter-Ording. 2011 stellen wir als erste Agentur im Ort auf eine internetbasierte Branchensoft-ware um, dank derer die Ferienwohnungen direkt online gebucht werden können. 2015 geht unser Gründer Uwe Schroppe in den (vorläufigen) Ru-hestand. Seit 2016 öffnet unser Büro auch an den Sonntagen der Saison für anreisende Gäste.

DIE NÄCHSTE GENERATION BRINGT FRISCHEN WIND IN DAS GESCHÄFT

Im Januar 2017 erfolgt ein weiterer wichtiger Übergang in der Geschichte unseres Unterneh-mens: Christian König tritt die Nachfolge von Günter Peters an. Unser Corporate Design wird verjüngt und die Website überarbeitet, um auch mobil Buchungen durchführen zu können. Wir beziehen neue Geschäftsräume in der Badallee 7 und bewerben unsere Objekte auf mehreren Dutzend neuen Buchungsportalen. Heute besteht unser Team aus zwölf Menschen, die mit Leiden-schaft für unsere Gäste da sind. Wir vermitteln rund 300 ausgesuchte Ferienhäuser und Apparte-ments an über 12.000 Urlaubsgäste pro Jahr.



ÜBER UNS

Unsere Geschichte 4

Das Team 6

MAGAZIN

St. Peter-Ording 8

Strände 10

Sehenswürdigkeiten 11

Aktivitäten in SPO 12

Vögel im Wattenmeer 14

Gäste im Portrait 33

Gastgeber im Portrait 34

SERVICE

Veranstaltungen 17

Kunst und Handwerk 18

Wellness und Beauty 19

Ausflugs Feature 20

Sportangebote 22

Mobil und Aktiv trotz Handicap 23

Einkaufen und Shopping 24

Gastronomie 26

Urlaub mit Kindern 28

Urlaub mit Hund 30



URLAUBSDOMIZILE

Ortsteil Bad 36

Ortsteil Böhl 76

Ortsteil Dorf 94

Ortsteil Ording 116

Feriedomizile in der Umgebung 128

Weitere Feriedomizile 150

Lagepläne

St. Peter-Ording vorderer Umschlag

Halbinsel Eiderstedt hinterer Umschlag



INFO

Ferientermine 152

Anreise 153

Informationen für Gastgeber 154

Häufig gestellte Fragen 156

Legende und Preisinformationen 158

Saisonzeiten vorderer Umschlag

Impressum 155

Das Team

WIR SIND GERN FÜR SIE DA: unser Team auf einen Blick.



Jacqueline Döhring
Gäste-Service



Sabina Pallas
Gäste-Service



Susanne Kozber
Gäste-Service



Joachim Weller
Hausmeister



Tatjana Lange
Hausdame



Manuela Eisermann
Vermieter-Service



Christian König
Geschäftsführer

**WIR FREUEN UNS ÜBER ZWEI NEUE KOLLEGEN
IM GÄSTE-SERVICE!**

In der Saison 2022 unterstützen uns die neuen Kollegen Heiko Queitsch und Marcus Völkel im Gäste-Service.



St. Peter-Ording

DIE URSPRÜNGE EINES URLAUBSPARADIESES: Sand, Wind und Meer. Das ist es, was noch heute ein jeder mit St. Peter-Ording verbindet. Was viele nicht wissen: So paradiesisch wie heute war das Leben am Strand von St. Peter-Ording nicht immer.

Doch wie kam St. Peter-Ording eigentlich zu seinem Namen? Denn ursprünglich hießen die beiden namensgebenden Pfarrgemeinden Ulstrup und Urden. Im Falle von Urden ist die Wandlung zu Ording im Laufe der Jahrhunderte leicht ersichtlich. Nicht so klar ist, wie aus Ulstrup „Sankt Peter“ wurde. Nun, kurz gesagt: Dies ist einem skandalösen Vorfall zu verdanken, der sich im 15. Jahrhundert vor der Ulstruper Kirche ereignete, durch welchen das damals noch unbedeutende Örtchen erstmalig in aller Munde kam – allerdings unter dem Namen seiner Kirche, welche dem Schutzheiligen der Fischer gewidmet ist: dem Heiligen Petrus. Und bei diesem Namen ist es bis heute geblieben. Erst in unserer Zeit wurden Sankt Peter und Ording dann zu einer Gemeinde, zu St. Peter-Ording, zusammengelegt.

Geschichtlich ist uns ansonsten nichts Besonderes überliefert – außer den Dramen des mittelalterlichen Alltags in diesem Winkel der Welt: Die Kirchen führen Buch über den Viehbestand und Ernteerträge, Gerichte sprechen Recht, Kaufmannsgilden der Hansestädte feilschen um unser weißes Gold, das Salz des Meeres, die Vögte

des Dänenkönigs pressen uns Friesen Steuern ab, Aufstände und Revolten werfen das fremde Joch ab, der Dänenkönig setzt es uns wieder auf. Das Übliche. Und immer wieder ist die frühe Geschichte von St. Peter-Ording vor allem von zwei Dingen geprägt: von Armut und vom Überlebenskampf der Menschen gegen das Meer, den Wind und den Sand. Sturmfluten kommen, Deiche brechen, weite Teile des Landes werden überflutet, Orte zerstört, Mensch und Vieh ertrinken. Und was der „Blanke Hans“ sich nicht holt, das verdirbt der Sand, der mit dem Wind kommt. Was in Jahrzehnten aufgebaut, ist in einer Nacht zerstört. Wieder und wieder. Tja, es wäre eine traurige Geschichte – wenn sie hier enden würde.

Die Wende kommt mit der Moderne. Das Reich der Hohenzollern, zu dessen Teil wir Nordlichter nach dem preußisch-dänischen Krieg von 1864 erklärt werden, industrialisiert sich, Fabriken öffnen, Menschenmassen siedeln vor den Werks-toren, die Ballungsgebiete entstehen. Schornsteine blasen schwarzen Ruß in die Luft, Atemwegserkrankungen nehmen zu. Ärzte suchen nach Antworten. Und sie finden sie im Reizklima



Seebrücke 1926 ↑ die „Giftbude“ →
(Bilder: Ortschronik AG)



an unseren Küsten. Entlang der Nord- und Ostsee blühen die Orte auf, in denen Fabrik-Arbeiter und Werks-Direktoren sich erholen und neue Kraft tanken können für die Maloche zu Hause. Einer dieser Orte ist unser St. Peter-Ording. Hotels werden auf Dünen erbaut, Eisenbahnen bis an den Strand verlegt, die ersten Touristen kommen an die See, der Fremdenverkehr entsteht als Wirtschaftsfaktor. So wandelt sich das Meer vom Gegenspieler zu unserem Freund.

Nach der Eröffnung des ersten Hotels 1877 im Kurzentrum Bad geht es Schlag auf Schlag. 1911 eröffnet mit der „Giftbude“ der erste Pfahlbau am Strand, an dem sich Gäste nach einem erfrischenden Bad in der Nordsee mit einem Cognac stärken. 1913 öffnet das erste Sanatorium. Die Seebrücke wird 1926 gebaut. Seit 1932 befördert eine erweiterte Bahntrasse von Husum nach St. Peter-Ording den Fremdenverkehr. Ebenso wirkt sich die Anerkennung als Heilbad 1949 positiv auf den Tourismus aus. In den 50ern siedeln viele Vertriebene aus dem Osten bei uns und Kinderheime öffnen. Der Bau des Eidersperrwerks 1973 erleichtert die Anreise von Hamburg aus. In den 80er lösen Steuersparmodelle einen neuen Bau-boom im Ort aus. Bekannte TV-Serien wie „Gegen den Wind“ bescheren dem Ort in den 90ern viel Aufmerksamkeit und regen viele Touristen an, St. Peter-Ording einen Besuch abzustatten. Interessant zu wissen: Einige der Hauptdarsteller haben bei uns gewohnt, z. B. bei den Eheleuten Schulte im Domizil ID 162. Die Euro-Einführung zu Beginn des neuen Jahrtausends verunsichert viele Immobilienkäufer und führt zu einer Flaute im Markt. Umgekehrt führen die Niedrig-

zinsen infolge der Finanz- und Schuldenkrise in den Jahren nach 2010 zu einem erneuten Immobilienboom. Ausdruck des Booms sind auch neue, imposante Hotels, die dem Image von St. Peter-Ording eine willkommene Verjüngungskur verpassen.

WUSSTEN SIE SCHON, dass statistisch gesehen jeder Einwohner in St. Peter-Ording mehr als vier Gästebetten anbietet?

Und damit sind wir wieder dort, wo unser Rückblick begonnen hat: bei Sand, Wind und Meer. Heute besuchen ca. 384.000 Übernachtungsgäste unser Urlaubsparadies an der Nordsee und übernachten in den rund 17.000 Gästebetten ca. 2,4 Millionen Mal – Jahr um Jahr. Die Menschen kommen zu uns, um den eindrucksvollen Sandstrand, die Dünen, Salzwiesen und Kiefernwälder zu genießen, aus einem der Pfahlbauten-Restaurants den Strandseglern und Windsurfern zuzusehen, um bei einem heißen Pharisäer den Blick weit dahin schweifen zu lassen, wo der endlose Horizont mit dem blauen Himmel verschmilzt.

Wir heißen sie alle herzlich willkommen in St. Peter-Ording, der größten Sandkiste Deutschlands!

Rotary
Club Eiderstedt
St. Peter-Ording



„Rotary verbindet“

Freundschaft
Inspiration
Verlässlichkeit **du**

Der Rotary Club Eiderstedt - Sankt Peter-Ording trifft sich alle 14 Tage zu den regulären Meetings.
Weitere Informationen unter <https://eiderstedt-st-peter-ording.rotary.de>
E-Mail: sekretaer@rc-eiderstedt.de oder sprechen Sie gern Freund König an.



Strände ohne Ende

„STRÄNDE OHNE ENDE“ lautet das offizielle Motto in St. Peter-Ording. Auf solche Vergleiche kommt es bekanntlich überhaupt nicht an, wir möchten es trotzdem nicht unerwähnt lassen: Mit einer Länge von zwölf und einer Breite von bis zu zwei Kilometern ist der Strand St. Peter Ordings der größte an der deutschen Nordseeküste. Gleich fünf riesengroße XXL-Badestrand-Abschnitte stehen Ihnen zur Verfügung. Von Nord nach Süd lauten diese:

ORDING NORD FKK-Strand, Hundeauslauf	BAD Rollstuhl-WC
ORDING Wassersport, Strandsegeln, PKW (15.3.–31.10.)	DORF/SÜD
	BÖHL PKW (15.3.–31.10.)

Vergessen Sie nicht Ihren eigenen Strandkorb über die Tourismus-Zentrale zu buchen und eines der Pfahlbauten-Restaurants zu besuchen, das an jedem Strandabschnitt auf Ihren Besuch wartet!

WIE ÜBERALLN IST AUCH AM STRAND GEGENSEITIGE RÜCKSICHTNAHME TRUMPF:
Eigener Müll muss mitgenommen werden, Hunde sind anzuleinen und Grillen ist, so schön es auch wäre, nicht erlaubt. An den Strandübergängen hängen die Regeln für ein harmonisches Zusammenba- den öffentlich aus. Ach ja: Dünenenschutz ist Küstenschutz. Herzlichen Dank!



Sehenswürdigkeiten

IN ST. PETER-ORDING GIBT ES VIELE SCHÖNE ORTE ZU ENTDECKEN.

Jeder wird schnell seine persönlichen Favoriten finden und das allerwichtigste ist ja auch, dass Sie sich wohlfühlen. Doch ein Urlaub in SPO wäre wohl trotzdem kaum „komplett“ ohne einen Besuch dieser Sehenswürdigkeiten.



STRAND ORDING (SPO ORDING)

Kennen Sie noch die TV-Serie „Gegen den Wind“ aus den 90ern? Die schönsten Szenen wurden genau hier an diesem Strandabschnitt gedreht. Zu Recht! Wunderschön! Riesengroß! Übrigens: Wenn Sie mit Ihrem Pkw über den Deich fahren und beim sagenhaften Ausblick von dort oben erstaunen, vergessen Sie bitte nicht weiterzufahren – hinter Ihnen gibt es sonst vermutlich ein Hupkonzert.

WUSSTEN SIE SCHON, dass 2019 neue Folgen von „Gegen den Wind“ mit Ralf Bauer gedreht wurden?



SEEBRÜCKE (SPO BAD)

Die Seebrücke macht ihrem Namen alle Ehre: Führt Sie den Gast doch von der belebten Gastronomie- und Erlebnis-Zone im Ortsteil Bad trockenen Fußes bis an die Brandung der Nordsee. Mit einer Länge von 1.095 Metern ist diese Brücke am Strand ein einzigartiges Bauwerk. Hier ist der Weg das Ziel.

WANLIK HÜS (SPO DORF)

Das wahrscheinlich altehrwürdigste Friesenhaus in St. Peter-Ording. Welche historischen, epochalen Ereignisse sich hier wohl abgespielt haben mögen? Das können wir Ihnen leider auch nicht sagen. Wohl aber, dass Sie hier heutzutage ein Restaurant erwartet und dass das gediegene Interieur aus Anno Tobak Sie im Geiste auf eine Zeitreise mitnimmt. Und gut schmecken tut es auch!

BÖHLER LEUCHTTURM (SPO BÖHL)

Neben den fünf Pfahlbauten direkt an den Stränden ist dieser Leuchtturm ein weiteres Markenzeichen von SPO. Auf der To-do-Liste sollte der Böhler Leuchtturm auf keinen Fall fehlen, gerade auch wegen der schönen Umgebung und der Ruhe, die man hier genießen kann. Traumhaft.

TIPP: Genießen Sie hier den Sonnenuntergang!

WESTERHEVER LEUCHTTURM (WESTERHEVER)

Zugegeben, Westerhever ist nicht mal eben so kurz zu Fuß zu erreichen. Ein Besuch lohnt sich aber in jedem Fall – ob mit dem Auto oder mit dem Fahrrad, mit welchem Sie bis zum Fuße des Leuchtturms gelangen. Das ideale Ziel für einen ausgedehnten Ausflug und Spaziergang.

INSIDER-WISSEN: Es ist übrigens dieser Leuchtturm, der unser Logo schmückt.

Aktivitäten in SPO

**SEIT EIN PAAR JAHREN IST IN DEUTSCHLAND UND ÜBER DIE LANDES-
GRENZEN HINAUS EIN GERÜCHT IN ALLER MUNDE:** SPO sei eine Ganzjahres-
Urlaubsdestination und es gäbe hier zu wirklich JEDER Jahreszeit etwas ganz
Wunderbares, einzigartig Schönes zu sehen, zu erleben und zu genießen. Und wissen
Sie was? Es stimmt zu 100 %!

Sie können jederzeit Ihren erholsamen Urlaub in SPO buchen und Sie werden immer
eine schöne Erinnerung mit nach Hause nehmen. Sei es in der „High-Life-Saison“, wenn
die Hitze jede und jeden an unseren XXL-Strand lockt, oder im Winter, Frühjahr oder
Herbst, wenn Sie mehr Zeit und Raum haben, die Natur der Nordseeküste ganz ungestört
und in voller Muße zu genießen.

**SPAZIERGANG AM EINSAMEN
STRAND**

Nur Sie und das meditative Rauschen des Mee-
res. Die klare, reiche Nordseeluft. Der endlos
weite Horizont. Die Seele baumeln lassen, den
eigenen Gedanken nachgehen. Vielleicht fin-
den Sie einen Bernstein, das Gold des Nordens.
Vielleicht erblicken Sie eine Robbe, die sich am
Strand ausruht. Nach dem Spaziergang in einer
wohlig warmen Gaststube einkehren und ein
heisses Getränk schlürfen ... Mehr braucht kein
Mensch, um echtes Glück zu empfinden.

**ROMANTISCHER SONNENUNTER-
GANG AM BÖHLER LEUCHTTURM**

Ein abendlicher Spaziergang auf dem Deich ist
immer eine gute Idee. Insbesondere im süd-
lichen Teil von SPO. Viele Urlauber und Einhei-
mische sind sich einig, dass der Böhler Deich-
abschnitt der schönste ist. Hier wartet auch
das kleine Markenzeichen von SPO, der Böhler
Leuchtturm, auf Sie. Lassen Sie sich einen Au-
genblick nieder und schauen Sie der Sonne dabei
zu wie sie weiterzieht und langsam im Meer
versinkt.



KAMINABEND BEI HERBSTSTURM

Was gibt es Gemütlicheres als ein behagliches
Kaminfeuer? Die Füße hochgelegt und in eine
Woldecke eingehüllt. Endlich ungestört das
spannende Buch weiterlesen und dabei ein
Tässchen Tee nippen. Während draußen der
Herbststurm bläst und heult, als gäbe es kein
Morgen mehr. Ein Naturschauspiel sonder-
gleichen, das man gern aus der warmen Stube
heraus beobachtet – gibt es in dieser Form
nur bei uns an der Nordseeküste.

TIPP: Auf unserer Website eiderstedter.de
können Sie sich alle Domizile mit Kamin
anzeigen lassen.

RELAXEN IN DER DÜNEN-THERME

Ob Remmidemmi mit den Kids oder privatissimo zu zweit: Die Dünen-Therme ist ein
Ort, der alle glücklich macht. Das Schwimmbecken mit Meerwasser und Wellengang.
Das Außenbecken mit extrafrischer Meeresluft. Die schnellen Rutschröhren. Die brei-
te Auswahl an behaglichen Saunen – teilweise mit freiem Blick auf den Blanken Hans
(hier gemeint: die Nordsee). Das ist einmalig. Nur mal so am Rande: „Unsere“ Dünen-
Therme wurde als eine der besten Thermen Deutschlands preisgekrönt.

FAHRRADTOUR ZUM SPERRWERK

An fast jeder Straßenecke in SPO gibt es Fahrräder zu leihen. Vom sportlichen Draht-
esel über das Tandem bis zum rollenden Sofa mit Elektro-Antrieb ist für jegliche
Ambition etwas dabei. Ein beliebtes und lohnendes Ziel ist die Tour über den Süden
des Orts zum Eidersperrwerk. Besonders schön ist diese Strecke ab März, wenn die
jungen Lämmer auf den Weiden stehen und Sie im Vorbeifahren anblöken. Am Ziel er-
warten Sie die vielleicht besten Fischbrötchen der Welt.



Vögel im Wattenmeer

WIE DIE SCHAFE AUF DEM DEICH gehören sie zu Eiderstedt: die Watt-Vögel.

Manchem Gast nicht unähnlich machen einige von ihnen auf ihren jährlichen Wanderungen nur kurze Rast im Nationalpark Wattenmeer. Doch das reicht, um Kraft zu tanken.



KIEBITZREGENPFEIFER

Wird rund 25 Jahre alt. Einzelgänger, tut sich nur in der Paarungszeit mit einem Partner zusammen. Brütet in der arktischen Tundra, überwintert am Mittelmeer. Im April und Oktober zu beobachten.



SÄBELSCHNÄBLER

Wird bis zu 20 Jahre alt. Von Ende März bis September ist dieser Vogel bei uns zu Gast. Dann zieht das Gros in südlichere Gefilde weiter. Nur die Altvögel bleiben bis November, um ihre Mauser abzuschließen.



EIDERENTE

Wird über 35 Jahre alt. Ganzjährig zu beobachten. Im Spätsommer kommen bis zu 250.000 Exemplare ins Wattenmeer, um zu mausern. Ihr Name leitet sich vom isländischen Wort für „Daune“ ab.



MITTELSÄGER

Wird knapp 10 Jahre alt. Der Wattbewohner mit der vielleicht auffälligsten Frisur. Ernährt sich hauptsächlich von Fischen, die er tauchend fängt. Brütet in Nordeuropa und Russland. Ganzjährig zu beobachten.



KÜSTENSEESCHWALBE

Wird bis zu 15 Jahre alt. Brütet im Watt, überwintert zwischen Südafrika Antarktis. So legt sie mit 70.000 km den längsten Zugweg aller Wattvögel zurück. Von April bis Oktober zu beobachten.



SANDERLING

Wird bis zu 10 Jahre alt. Brütet in Grönland und Sibirien. Sein hektisches Ablaufen der Brandung am Winterstrand brachte ihm den Spitznamen „Keen Tied“ („keine Zeit“) ein. Von September bis Mai zu beobachten.



SILBERMÖWE

Wird bis zu 30 Jahre alt. Vom Bekanntheitsgrad (und Verhalten) her der Rockstar unter den Küstenvögeln. Frecher Räuber, spezialisiert auf unbeaufsichtigte Fischbrötchen. Ganzjährig zu beobachten.



ALPENSTRANDLÄUFER

Wird bis zu 20 Jahre alt. Sein Name bezieht sich auf die lappländischen Alpen. Mit mehr als einer Million Exemplaren der häufigste Zugvogel. Brütet im hohen Norden, überwintert bei uns. Von August bis Mai zu beobachten.



AUSTERNFISCHER

Er wird ca. 20 Jahre alt. Markantes Äußeres. Auch bekannt als Halligstorch. Eine halbe Million Exemplare überwintern im Watt. Verteidigt seinen Brutplatz ein Leben lang. Ganzjährig zu beobachten.

VOGELBEOBACHTUNG: Die Kreisjägerschaft bietet geführte Wanderungen durch den Naturerlebnisraum Katinger Watt. Von April bis Oktober mittwochs um 15 Uhr (ca. 2 Stunden). Treffpunkt: Aussichtturm „Kiek ut“ nordöstlich des Katinger Watts.

| Kinder kostenlos, Erwachsene 5 Euro. Anmeldung nicht erforderlich.



Highlights 2022

WIR HATTEN ES JA BEREITS ERWÄHNT: Eine Reise nach SPO lohnt sich wirklich zu jeder Jahreszeit. Wenn Sie aber noch einen guten Grund suchen, den Koffer zu packen (außer „endlich mal abschalten, durchatmen, runterkommen“), dann haben wir hier ein paar davon für Sie zusammengetragen.

30.04.2022 Maifeuer, Garding	29.–31.07.2022 Lampionfest, Friedrichstadt	17. und 18.09.2022 Herbstzauber und KERAMIK-Tage, Friedrichstadt
08.05.2022 Tag des offenen Ateliers, Halbinsel Eiderstedt	24.08.2022 Kulturnacht, Friedrichstadt	01. und 02.10.2022 Landesoffenes Reitturnier, Garding
04.–06.06.2022 Pfingstjubiläum, Garding	September Drachenboot Rennen, Friedrichstadt	02.10.2022 Erntedankfest, Garding
12.06.2022 Tischlein deck Dich, Friedrichstadt	September Herbstleuchten, Garding	12.10.2022 Stadtgeburtstag der Stadt Garding, Garding
25. und 26.06.2022 Rosenträume Friedrichstadt	04.09.2022 Tag des offenen Ateliers, Halbinsel Eiderstedt	November 2022 Laternelaufen, Garding
05.07.–23.08.2022 Gardinger Musikantenbörse, Garding	Mitte September bis Ende Oktober Erzähl mir was! Auf Eiderstedt, Halbinsel Eiderstedt	25.12.2022 Weihnachtsball, Garding
31.07.2022 Spezialitätenmarkt, Garding		



ALLE TERMINE UNTER VORBEHALT

DIE AKTUELLE PROGRAMM-PLANUNG FINDEN SIE ONLINE



Für St. Peter-Ording



Für die Halbinsel Eiderstedt

Alle Termine: Stand zu Redaktionsschluss im November 2021. Änderungen und Irrtümer vorbehalten.

Kunst und Handwerk

Wellness & Beauty

VIELE KÜNSTLER UND KUNSTHANDWERKER HABEN SICH IN UND UM ST. PETER-ORDING HERUM NIEDERGELASSEN. In ihren Ateliers und Galerien bieten sie Einblicke in ihr Schaffen – und die Gelegenheit zum Erwerb ihrer Kunstwerke. Schauen Sie doch einfach mal auf einen „Klönschnack“ vorbei – ganz unverbindlich.

ST. PETER-ORDING

Atelier Heidegrit Gröning, Malerei
Bahnhofstr. 7, SPO, 0172 4312676,
www.heidegritgroening.de

Galerie & Atelier Ingrid und Erhard Schiel, Malerei
Bövergeest 87, SPO, 04863 3086,
www.erhardschiel.de

Atelier Frauke Petersen, Sandreliefs
Koogsweg 1, SPO, 04863 8226,
www.fraukepetersen.de

Deichgalerie Sibille Rehder, Fotografie
Norderdeich 43, SPO, 04863 2867,
www.deichgalerie.de

Meer Watt Küste Thomas Böhme, Fotografie
Helgoländer Straße 15, SPO,
0163 8508429, www.meer-watt-kueste.de

Galerie Tobien, Kunstausstellung
Wittendüner Geest 30, SPO,
04863 9504376, www.galerie-tobien.de

UMGEBUNG VON ST. PETER-ORDING

Fotogalerie Karsten Nolte, Fotografie
Koogstraße 21, Tating,
04862 769, www.karstenmolte.eu

Atelier Alice Bialach, Malerei
Kaspar-Hoyer-Ring 16, Garding,
www.alice-bialach.de

Theater Marianne Vocke, Stabpuppenspiele
Mückenberg 6, Garding,
04862 17186, www.puppentheater-vocke.de

Atelier Rungholt Wolfgang Groß-Freytag, Malerei
Rungholter Weg 4, Welt,
04862 1044904, www.atelier-rungholt.de

Galerie und Atelier meerkunst Karin Dreyer, Malerei
Westerdeich 1, Vollerwiek,
04862 103040, www.galerie-meerkunst.de

Biller un Böker Atelier Helga Hoppe, Malerei
Herrengaben 11, Tönning,
04861 6189665,
www.galerie-biller-un-boeker.de

SpinnWebKate Angelika Rölke, Handweberei
Nickelswarft 2, Poppenbüll,
04865 275, www.SpinnWebKate.de

Atelier Max Höppner, Malerei
Osterkoogsdeich 2, Tetenbüll,
04862 2179370,
www.aquarellmalen-an-der-nordsee.de

Ursula Schultz-Spenner, Malerei
Wasserkoooger Straße 20, Tetenbüll,
04865 225, www.Ursula-Schultz-Spenner.de

Quetsche Verlag Reinhard Scheuble & Gisela Mott-Dreizler, Buchkunst.
Riesbülldeich 2, Witzwort,
04864 660, www.quetsche-witzwort.de

TIPP: Teilweise wird um telefonische Anmeldung gebeten.

Für alle, die sich im Urlaub verwöhnen lassen möchten, haben wir hier eine kurze Übersicht einiger ausgewählter Angebote zusammengestellt.

WELLNESS & BEAUTY

Dünen-Therme, breit gefächertes Angebot an Wellness- und Beauty-Behandlungen sowie hochwertige Kosmetikprodukte
Maleens Knoll 2, SPO Bad, 04863 9990

Kosmetikstudio Cordy, Wellness & Beauty
Am Kurbad 17, SPO Bad, 04863 478174

Das Happy Feet, Massagen & Fußpflege
Im Bad 37, SPO Bad, 0177 8052485

Kosmetik-Praxis Angelika Gorzel, Wellness & Beauty
Böhler Landstr. 62, SPO Dorf,
04863 4746282

Rossmann, Drogeriemarkt
Nordergeest 2, SPO Dorf

FRISEUR

SchneideRaum
Badallee 11, SPO Dorf, 04863 478381

Maja Petersen
Dorfstraße 17, SPO Dorf, 04863 950227

Art of Hair
Dorfstraße 45, SPO Dorf, 04863 478435



Westküstenpark und Robbarium

Seehunde, Störche, Schildkröten und Co ganz nah bestaunen und dabei entspannen im Grünen – der Westküstenpark lädt zum Entschleunigen ein. Seit fast 30 Jahren werden im Tierpark an der Nordseeküste über 800 Wild- und Haustiere aus aller Welt auf großzügigen Naturflächen gezeigt. Nicht nur Tiere, sondern auch Menschen sollen sich hier rundum wohl fühlen – der Westküstenpark ist mehr als „nur“ ein Tierpark.



Was gibt es bei Ihnen im Park zu sehen?

Im Westküstenpark werden über 800 Tiere aus 140 verschiedenen Arten aus aller Welt gezeigt. Seehunde, Wildvögel, Reptilien, Greifvögel und Haustiere bilden den Schwerpunkt, davon viele hautnah in begehbaren Gehegen. Tägliche Schau- fütterungen, Thementage den ganzen Sommer über und viele buchbare Erlebnisse wie Geburtstagsfeiern oder Tierbegegnungen runden den Besuch ab.

Was ist das Besondere am Westküstenpark?

Große Gehege, wenige Zäune, begehbare Volieren und viel Wildnis: Im Westküstenpark wird bewusst die Grenze zwischen Kultur und Natur

verwischt. Zugvögel und Störche brüten hier genauso gerne wie im nahegelegenen Wattenmeer. Alte Haustierrassen von damals grasen zusammen mit Ringelgänsen und Brandenten zwischen grünen Deichen, unser beliebtes Robbarium erinnert an einen nordfriesischen Hafen. Für Familien mit Kindern gibt es große Naturspielplätze und Schau- fütterungen, alle Wege sind barrierefrei und Hunde dürfen an der Leine ebenfalls mitkommen. „Naturerlebnisse für alle“ ist hier das Motto.

Wie setzt der Park sich für den Naturschutz ein?

Der Westküstenpark beteiligt sich an vielen Nach- zucht- und Rehabilitationsprogrammen. Seltene Vögel, Reptilien und alte Haustierrassen werden gezielt nachgezüchtet und vor dem Aussterben bewahrt. Der Park fungiert außerdem als Rast- und Nistplatz und Auffangstation für zahlreiche Wildvögel wie Störche, Basstölpel oder Austern- fischer. Enorm wichtig ist auch das umfangreiche Bildungsprogramm, bei dem Kindern, Jugendlichen und Erwachsenen die Erhaltung unserer Tierwelt spielerisch nähergebracht wird.

Wie ist der Park entstanden?

Vor knapp 30 Jahren wurde der Park vom Ehepaar Maren und Peter Marke hochgezogen – damals noch mit dem Schwerpunkt auf Haustieren und Vögeln. Die Anlage, die heute so malerisch wild erscheint, war vor der Gründung gegülltes Acker- land, jetzt leben hier wieder wilde Waldschnep- fen, Singschwäne, Kreuzkröten und Eisvögel. Der Natur in vielen Ecken ihren Lauf zu lassen, ohne den „Park-Charakter“ zu verlieren, lohnte sich! Im Laufe der Zeit kamen große Gehege für See- hunde, Greifvögel und das Troparium mit Reptili-

en und Fischen dazu, sodass man heute Biodiver- sität aus der ganzen Welt bewundern kann.

Welche Möglichkeiten gibt es, die Tiere beson- ders nah zu erleben?

Unsere Gäste für die Natur zu begeistern, ist eines unserer wichtigsten Anliegen. Neben span- nenden Erlebnisführungen für Kindergruppen und Schulklassen und Lernprojekten mit Partner- schulen gibt es auch tierische Geburtstagsfeiern für Klein und Groß. Auch Inklusion wird im Park großgeschrieben. Unser „Barrierefreies Tierpark- erlebnis“ voller sensorischer Eindrücke, Tierbe- gegnungen und hautnaher Erfahrungen ist extra

konzipiert für Menschen mit Behinderungen. Außerdem kann man sich beim „Tag als Tierpfle- ger“ den Traum erfüllen, selbst mal im Tierpark zu arbeiten – füttern, putzen und kuscheln inklu- sive. Alle buchbaren Angebote sind auf unserer Homepage zu finden.

Wo kann unser Gast Sie besuchen?

Der Westküstenpark liegt nahe der Küste im St. Peter-Ordinger Stadtteil Böhl. Es gibt einen kosten- und barrierefreien Parkplatz. Eintritts- preise, aktuelle News und Öffnungszeiten findet man auf unserer Homepage und unserer Face- bookseite.



Anschrift:
Wohldweg 6, 25826 St. Peter-Ording
Telefon: 04863 3044
Web: www.westkuestenpark.de
Facebook + Instagram: „Westküstenpark“
Anfragen zu Führungen, Buchungen etc:
04863 3047 oder info@westkuestenpark.de

Sport

ST. PETER-ORDING IST LANDAUF, LANDAB BEKANNT ALS DER NABEL DER DEUTSCHEN WASSERSPORT-WELT. Ihnen aufzuzählen, welche Möglichkeiten sich Ihnen bieten, sich am und im Wasser sportlich zu betätigen, kann nur unvollständig bleiben. Sei es Surfen, Kiten, Wandern, Joggen, Nordic Walking, Yoga, Radfahren oder Schwimmen – in SPO gibt es eine Menge zu erleben.



NORDSEE-FITNESS-PARK

Ganz St. Peter-Ording ist, wenn man möchte, ein einziger Fitness-Park. Für Ihren Aktiv-Urlaub bietet SPO Ihnen 16 ausgeschilderte Strecken mit einer Gesamtlänge von insgesamt 76 Kilometern – geeignet für Spaziergänge, Jogging, Wandern oder Nordic Walking. Nähere Infos gern auf Anfrage oder bei den Tourismus-Büros.

STRANDSEGELN

Nordsport Events SPO, Strandweg 16, SPO Ording, 04863 4746606

SURFEN UND KITEN

Wassersportcenter X-H2O, am Ordinger Strand, SPO Ording, 04863 478800

Kitesurfing Experience, Markus Schreck, 0152 05857691

TENNIS

Tennisclub Blau Weiss, Dreilanden, SPO Bad, 04863 2644

TIPP: Im Haus Atlantic steht allen Gästen ein Tennisplatz kostenlos zur Verfügung.

FITNESS-STUDIO

Fitness Club Body in Motion, Ringstraße 17, Tönning, 04861 610214 – auch Tages- oder Wochenkarten für Gäste!

YOGA

Sandra Wagner, an diversen Orten, 01523 7741820

ProMentalis, Tönninger Str. 45, Garding, 04862 2013230

Glücklich bewegt, Op de Geest 42, SPO Dorf, 04863 9504299

GOLF

Nordsee-Golfclub St. Peter Ording, Eiderweg 1, SPO Böhl, 04863 3545

Open County Golfclub, Esing 7, Tating, 04863 955060

TIPP: Unsere Domizile mit den IDs 015, 045, 365, 389, 390, 373 und 225 befinden sich in der Nähe des Nordsee-Golfclubs St. Peter Ording.

REITSPORT

Reiten Am Meer Reitanlage Dreililien, Südstrand 11, SPO Dorf, 04863 2401

Reitanlage Peternhof, Brüllweg 2, SPO Dorf, 0162 6181118

Reiterhof Immensee, Böhler Weg 83, SPO Böhl, 0172 8803341

Mobil und aktiv

MOBIL UND AKTIV TROTZ HANDICAP: Die Gemeinde SPO und ihre Einwohner möchten, dass SPO für alle genießbar ist und geben sich deshalb große Mühe, den Ort so barrierefrei wie möglich zu machen. Weite Teil der Infrastruktur berücksichtigen bereits die Anforderungen von Menschen mit eingeschränkter Mobilität.

So gibt es barrierefreie Toiletten an den Stränden und den Strandparkplätzen. Absenkbare Ortsbusse, Rollstuhltransporte und entsprechende Parkplätze unterstützen Ihre Mobilität. Auch viele Restaurants achten auf Barrierefreiheit.

Vollständige, detaillierte und aktuelle Informationen halten die Tourismus-Zentrale und die Tourist-Infos für Sie bereit. Gern schicken auch wir Ihnen auf Anfrage detaillierte Prospekte per E-Mail zu, die Sie bei Ihrer Urlaubsplanung unterstützen. Im Folgenden führen wir einige der Ansprechpartner auf, deren Dienste Sie gegebenenfalls in Anspruch nehmen können.

ROLLSTUHL- UND KRANKENTRANSPORTE

Taxi-Schäfer, 04863 3711

VERLEIH VON ROLLSTÜHLEN, ROLLATOREN, ETC.

Sanitätshaus Krämer, 04863 476363

VERLEIH VON (ELEKTRISCHEN) STRANDROLLSTÜHLEN

Tourismus-Zentrale St. Peter-Ording, 04863 999155 (April bis Oktober)

SPORT MIT ZWEI HANDICAPS

Schlaganfall-Golfgruppe im Nordsee-Golfclub SPO, 04863 3545



Entdecken und genießen

SHOPPING: In St. Peter-Ording gibt es zwei „Einkaufsmeilen“, auf denen sich ein wunderschönes, individuelles Ladengeschäft an das nächste reiht. Sie sind herzlich eingeladen, hier zu flanieren und zu bummeln. Die folgenden Aufzählungen erheben keinerlei Anspruch auf Vollständigkeit, sondern sollen nur zu Ihrer Inspiration dienen.

**EINKAUFSMEILE
„DORFSTRASSE“, SPO DORF**

- Stilkontor, Tee
- Das kleine Schuhhaus, Schuhmode
- Wellensteyn, Outdoor-Mode
- Stadtschlachter Claußen, Delikatessen
- Closed, Damen- und Herrenmode
- Outdoor OLE, Outdoor-Mode
- Crantz Floristik, Blumen und Dekoration
- Boy Jöns, Bernstein
- Green Life Natur, Damen- und Kindermode
- Tide 1311, Herrenmode
- Cabo 13°11, Damenmode



**EINKAUFSMEILE „IM BAD“,
SPO BAD**

- Pinoccio, Kinder-Mode
- L’Occitane, Parfümerie
- Adenauer & Co., Mode
- Auktionshaus SPO, Schmuck und Kunst
- Buchhandlung Tewes, Bücher
- Mode Richter, Mode
- Caribou, Outdoor-Mode
- M&Molt, Schmuck
- Boutique Legere, Schuhe
- Mondenkind, Spielwaren



LEBENSMITTEL: Wer eine Ferienwohnung oder ein Ferienhaus bucht, tut dies auch, weil er sich selbst versorgen möchte. Die Einkaufsmöglichkeit mit der größten Auswahl ist das Gewerbegebiet Nordergeest am Bahnhof Süd. Dort finden Sie REWE, Aldi und Lidl sowie Getränkeland LOMA und Getränke-Rönnfeldt an einem zentralen Ort. Darüber hinaus gibt es den Edeka-Markt Johst (Dorfstraße in SPO Dorf) sowie den Edeka-Markt Bath (Im Bad in SPO Bad). Und jeden Mittwochvormittag finden Sie auf dem Wochenmarkt (Marktplatz in SPO Dorf) feine Delikatessen und Frisches aus der Region.

Weitere Einkaufsmöglichkeiten bestehen darüberhinaus beim Edeka Pioch, Süderstraße 65 in Garding sowie im Einkaufszentrum in der Dithmarscher Straße in Tönning.



Kulinarik

DIE HALBINSEL EIDERSTEDT IST FÜR IHRE HERVORRAGENDE KULINARISCHE GENUSSWELT BEKANNT. Viele Gäste kommen sogar vor allem wegen der guten Küchen nach SPO. Es empfiehlt sich unbedingt, auch die Geheimtipps im „Hinterland“ von SPO zu besuchen. Deshalb haben wir für unsere Gäste an dieser Stelle – nach ausgiebigen, selbstlosen Feldversuchen – eine kleine Übersicht von Restaurants zusammengestellt, deren Besuch wir Ihnen uneingeschränkt empfehlen können. Lassen Sie sich überraschen!



SPITZEN-RESTAURANTS IN SPO UND AUF EIDERSTEDT

Weingarten am Schlosspark – das beste Restaurant auf Eiderstedt. Punkt. Bringen Sie Zeit mit! Es lohnt sich!
Herrengraben 8, Tönning, 04861 1003

Restaurant Handelskrug – hervorragende Küche mit regionalen Spezialitäten und erstklassigem Service, Dorfstraße 19, Oldenswort, 04864 800

Schankwirtschaft Wilhelm Andresen – regionale Küche und Kuchen, Katingsiel 4, bei Tönning, 04862 370

TIPP: ideal kombinierbar mit einer schönen Radtour!

Brasserie Hoyerswort – Feine französische Küche im stimmungsvollen Ambiente des geschmackvoll renovierten Haubargs. Herrenhaus Hoyerswort bei Oldenswort, 04864 2039839

Strandbar 54° Nord – gutes Essen vor einmaliger Kulisse. Pfahlbau am Ordinger Strand, SPO, 04863 478175

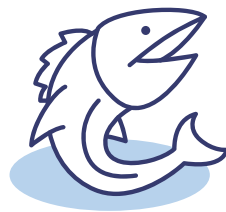

FISCH

Die Räucherscheune – frischer Fisch, auch zum Mitnehmen, am Einkaufszentrum im Nordergeest in SPO, 04863 3421

Goldener Anker – eine der besten Fisch-Adressen in uriger Atmosphäre. Am Hafen 32, Tönning, 04861 218

Aussichtspavillon am Eidersperrwerk Fischbrötchen zum Niederknien, Eidersperrwerk Parkplatz Südseite, 04833 2587

TIPP: ideal kombinierbar mit einer schönen Radtour!

Restaurant Spieskommer – exquisite Küche direkt am Deich, Everschoper Str. 1, Tetenbüll, 04865 901290



INTERNATIONALE KÜCHE

Ristorante Mamma Mia – italienische Klassiker, überraschend originelle Rezepte. Neustraße 2, Tönning, 04861 610537

Olympia Restaurant – griechische Küche und Gastfreundschaft, Badallee 33, SPO Dorf, 04863 4788250

Ristorante Da Gigi – sehr gute italienische Küche und ein Spitzenservice, Badallee 8, SPO Dorf, 04863 2118

Tapas Bar No. 5 – leckere Tapas wie in Spanien. Fischerstraße 5, Garding, 04862 2018373



KUCHEN UND TORTEN

Landcafé éclair – Koogstraße 57, Tümlauer Koog, 04862 201609

Welt-Café – Dorfstraße 7, Welt, 04862 2174995

Café Hafenblick – Am Hafen 38, Tönning, 04861 1533

BEI ALLEN RESTAURANTEMPFEHLUNGEN

GILT: Bitte informieren Sie sich vorab über die Öffnungs- und Küchenzeiten, zu Stoßzeiten wird eine Reservierung empfohlen.



Da Gigi

Bella Italia in SPO

Familie Pandolfo empfängt Sie in der Badallee 8 in St. Peter-Ording. Freuen Sie sich auf ein familiengeführtes Restaurant mit italienischer Atmosphäre, die an die Ristorantes in der berühmten Via Cavour in Rom erinnert.

- Antipasti
- Bruchettta
- Pizza

- Al forno
- Pasta
- italienische Weine

Badallee 8 | 25826 St. Peter-Ording | Tel. 04863 2118 | täglich ab 11 Uhr geöffnet

Abgesehen von unseren persönlichen Empfehlungen lohnt sich auch ein Besuch in den prominenten Lokalisationen von SPO: **Fisch Gosch** an der Seebrücke sowie die Pfahlbauten **Die Seekiste** in Böhl, **Strandhütte Axels Restaurant** in Dorf, **Arche Noah** in Bad und **Strandcafé Silbermöwe** in Ordning.

Urlaub mit Kindern

WURDE IHREM KIND EINE STRENGE SPIEL-KUR VERSCHRIEBEN? PERFEKT!

Denn St. Peter-Ording bietet Kindern allerhand Möglichkeiten zum Spielen und Toben. Aber auch zum spielerischen Lernen. Damit selbst bei Schietwetter keine Langeweile aufkommt, hier die coolsten Locations für Kids in SPO und Umgebung:



Wir empfehlen vorab telefonisch die jeweiligen Öffnungszeiten zu erfragen oder sich für besondere Aktivitäten anzumelden.

In den Dünen und Wäldern von SPO befinden sich diverse kleine Spielplätze über den gesamten Ort verteilt. Darüber hinaus finden in St. Peter-Ording das gesamte Jahr über zahlreiche Veranstaltungen und Angeboten statt, die auf die jüngsten unserer Gäste zugeschnitten sind – auch viele Events an der frischen Luft und am Strand. Bei Anreise händigen wir Ihnen auf Nachfrage gern den aktuellen Programmplan aus.

SPIELPLÄTZE

Spielplatz und Mini-Golf an der Strandpromenade, Strandpromenade, SPO Bad.

Ponderosa Waldspielplatz, Strandweg 22, SPO Ording.

INDOOR-SPIELPLÄTZE

Kinderspielhaus, Dorfstraße 57, SPO Dorf, 04863 9990

Spielscheune, Martendorf 4, Tating, 04862-2019851

Pelotero Fun-City, Alte Schützenwiese 1, Wesselburen, 04833 545721

Fun Center Husum, Ostenfelder Str. 64, Husum, 04841 7799411

WEITERE AKTIVITÄTEN

Gemeindebücherei, Badallee 56, SPO Dorf, 04863 2987

Westküstenpark & Robbarium, Wohldweg 6, SPO Dorf, 04863 3044

Dünen-Therme, Maleens Knoll 2, SPO Bad, 04863 999161

Nordlicht Verzehrkino, Im Bad 31, SPO Bad, 04863 478074

Multimar Wattforum, Dithmarscher Str. 6, Tönning, 04861 96200

Adler-Schiffausflüge, Am Eiderdeich, Tönning, 04651 9870888

Tolk-Schau Freizeitpark, Tolschau 1, Tolk, 04622 2084 – ungefähr eine Autostunde von SPO. Es lohnt sich!



Urlaub mit Hund

WIR HABEN AUF UNSERER WEBSITE WWW.EIDERSTEDTER.DE EINE EXTRA-KATEGORIE FÜR ALLE DOMIZILE EINGERICHTET, IN DENEN HUNDE HERZLICH WILLKOMMEN SIND. Da SPO bei Hundebesitzern sehr beliebt ist und viele Vierbeiner hier ihren Urlaub verbringen, gilt es ein paar Regeln einzuhalten, damit alle gleichermaßen zufrieden sein können.

AUSLAUFZONEN FÜR HUNDE

In SPO gibt es zwei große Hundeauslaufzonen am Strand. Die eine befindet sich am Strandabschnitt Bad, ca. 600 Meter links/südlich von der Seebrücke (bitte Ausschilderung beachten). Die andere befindet sich am Strandabschnitt Ording, ca. 800 Meter rechts/nördlich von den Pfahlbauten (bitte Ausschilderung beachten) bzw. 300 Meter vom Strandübergang Hungerhamm, wo es auch direkt einen Parkplatz (kostenpflichtig) gibt.

Ein weiteres Auslaufgebiet befindet sich am ehemaligen Schützenhaus in den Westmarken in SPO Bad. Dort gibt es ein prima eingezäuntes Freilaufgelände mit ca. 3000 Quadratmeter Fläche.

TIERÄRZTE

Dr. med. vet. Wolfram Gebhardt, Bövergeest 105, SPO Böhl, 04863 95342 oder für Notfälle 0170 527 7799.

Tierarztpraxis Freudenthal, Tönninger Straße 2, Garding, 04862 8787

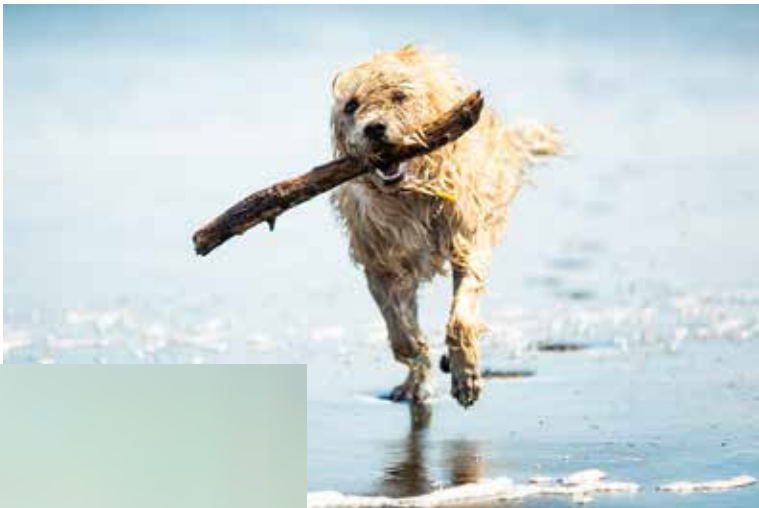

HUNDE-REGELN IM FERIENDOMIZIL

In entsprechend gekennzeichneten Domizilen dürfen Hunde mitgebracht werden. Jedoch müssen die lieben Vierbeiner vorher angemeldet werden. Unangemeldete Hunde oder gar Hunde in Nicht-Haustier-Domizilen führen zur sofortigen Beendigung des Mietvertrags und dem Auszug aus dem Objekt. In letzterem Fall kann es zu Schadenszahlungen kommen, da unter unseren Gäste auch Tierhaarallergiker sind, die sich auf die 100 prozentige Einhaltung der Tierordnungen verlassen müssen.

Hunde dürfen sich nur auf der unteren Wohnzimmer-Etage des Domizils aufhalten und nicht auf Stühlen, Sofas oder Betten ruhen. Bitte achten Sie darauf, dass dies ausnahmslos eingehalten wird, da Herrchen und Frauchen sonst die Kosten für den erhöhten Reinigungsaufwand nachträglich bezahlen müssen.

Andere Haustiere als Hunde sind in unseren Domizilen leider nicht zugelassen. Wir bitten um Ihr Verständnis.



HUNDE-REGELN IM FREIEN

In ganz St. Peter-Ording gilt die Leinenpflicht (für Hunde). Herrchen und Frauchen müssen alles mitnehmen, was Bello und Wauzi liegen lassen könnten – auch wenn es niemand gesehen hat. Die Gemeinde verteilt für diesen Zweck an über 60 Service-Stationen kostenlose Beutelchen.



Gäste im Portrait

DR. ANDREAS WURSTER UND SEINE FRAU ULRIKE, sowie ihre Kinder Ferdinand und Leopold und ihr Beagle Henry kommen aus Dettingen an der Ems bei Metzingen. Dr. Wurster betreibt seine eigene Praxis für Allgemeinmedizin. Vor mehr als 20 Jahren hat sich Familie Wurster in SPO verliebt und seit knapp 10 Jahren sind sie treue Stammgäste bei Eiderstedter.



auch großartig; da bietet SPO seinen Gästen wirklich etwas Besonderes.

Was gefällt Ihnen an Eiderstedter am besten? Warum buchen Sie über uns?

Wir finden die Mitarbeiter superfreundlich. Wir schätzen die völlig unkomplizierte Abwicklung und die schnelle Antwort auf eventuelle Änderungswünsche! Es war immer top, wir sind rundum zufrieden. Sonst würden wir nicht seit 2010 bei Eiderstedter buchen und seit 2018 sogar zweimal pro Jahr.



Haus Frieseneck, Haushälfte 26
Objekt-ID 089-165

Was ist für Sie das Besondere an SPO?

Wir haben uns in die einzigartige Natur verliebt: in den Strand, in den unendlichen Himmel und die Sonnenuntergänge. Hier gibt es alles, was wir brauchen: gute Einkaufsmöglichkeiten, das gastronomische Angebot und – als Familie mit Kindern ganz wichtig: die Dünentherme für die nasse Abwechslung in der Herbst- und Winterzeit. In SPO gilt für uns: Ankommen, Entspannen, Akku aufladen.

Welcher ist Ihr persönlicher Lieblingsort in SPO?

Am meisten mögen wir den Strand und den Dünenwald. Zur Entspannung und zum Kopf-frei-kriegen eine Runde im Wald und am Strand, am liebsten frühmorgens, wenn noch wenig los ist. Beim Gang über die Seebrücke ist der Blick zur Nordsee einfach grandios. Und natürlich unser Lieblingsdomizil, die Friesenhaushälfte ID 165.

Was ist Ihr ganz besonderer SPO-Moment?

Wir lieben herbstliche Sonnenuntergänge am Strand, das sind ganz intensive Naturmomente. Das grandiose Feuerwerk zum Jahreswechsel ist

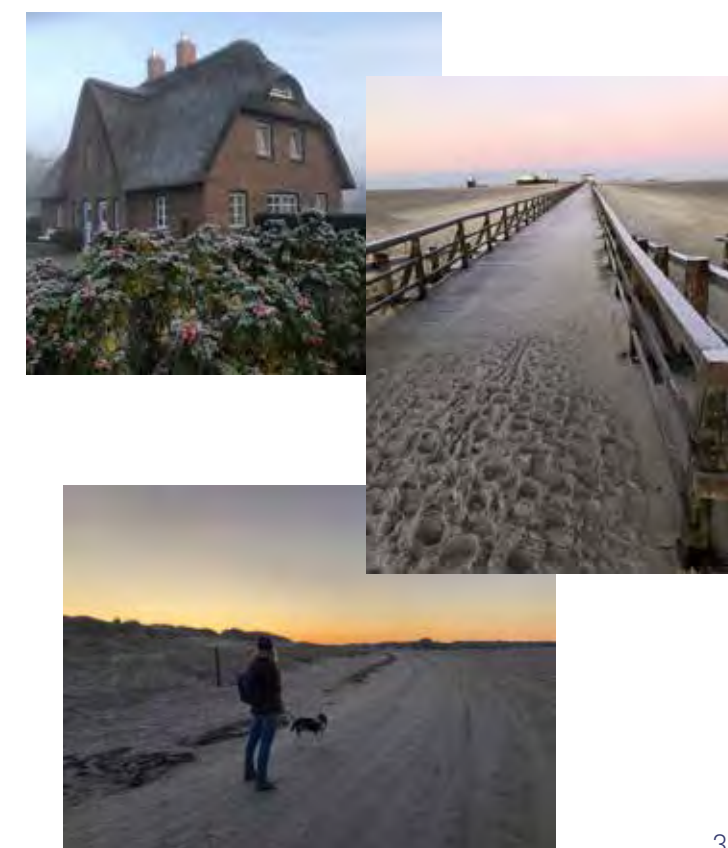

Gastgeber im Portrait

DIE EHELEUTE KARIN UND HARTMUT DITTMER leben seit 2006 in St. Peter-Ording. Seit 1992 vermitteln sie ihre erste Ferienwohnung über uns, inzwischen sind es vier geworden.



Wir möchten Ihnen die passionierten Golfer an dieser Stelle persönlich vorstellen.

Seit wann kommen Sie nach SPO?

Schon von Kindesbeinen an kamen wir mit unseren Eltern oft nach SPO. Seit den 60ern zog es uns immer wieder an diesen Ort, später mit gemeinsam mit unseren Kindern. 1984 kauften wir uns hier die erste Wohnung.

Was ist für Sie das Besondere an SPO?

SPO ist ein kleiner Ort, der trotzdem städtische Möglichkeiten – wie die Geschäfte, Restaurants, Events und Sport – bietet. Und alles ist mit dem Fahrrad erreichbar. Sehr praktisch finden wir auch die Bahnanbindung. Und drum herum und mittendrin ist die vielfältige Schönheit der Natur.

Welcher ist Ihr persönlicher Lieblingsort in SPO oder auf Eiderstedt?

Die Entscheidung fällt uns echt schwer! Es gibt so viele Lieblingsplätze! Als Golfer finden wir den Golfplatz wegen seiner Einmaligkeit am schönsten. Hier verbringen wir viele schöne Momente.

Was ist Ihre ganz besondere SPO-Erinnerung?

Es war ein Samstagabend, Ende der 60er: bei Musik und Tanz hatten wir einen wundervollen Abend in der Arche Noah. Und wir erinnern uns noch gut an den Weg zurück über die Seebrücke durch die Dunkelheit der Nacht ... damals gab es dort noch kein Geländer...

Was ist das Besondere an Ihren Domizilen?

Unsere Ferienwohnungen sind alle sehr sonnig, haben große Balkone und drei haben sogar einen großartigen Meerblick. Drei liegen sehr zentral in den Ortsteilen Bad bzw. Dorf. Die andere ist im 13. Stock und hat einen einmaligen Panorama-meerblick.

Warum sollten, Ihrer Meinung nach, Feriengäste bei Eiderstedter buchen?

Wir sind seit etwa 30 Jahren bei der Eiderstedter und sind sehr zufrieden. Von der kleinen Firma – mit Herrn Schroppe im Mittelpunkt – hat sie sich zu einer modernen, zeitgerechten entwickelt, mit gutem Internetportal und stets freundlichem Personal. Unsere Gäste waren bisher alle sehr zufrieden.



Haus Atlantic, Whg. 203 „5 Pfahlbautenblick“
Objekt-ID 003-003



Haus Strandläuferweg 10, Whg. 5 „Meer und Sonne“
Objekt-ID 010-017



Haus Blanker-Hans-Weg 5, Whg. 11 „Seebrückenblick“
Objekt-ID 050-081



Haus Moby Dick, Whg. 7 „Moby Dick“
Objekt-ID 185-433



PETRA RENGHER ist – zusammen mit einem Geschäftspartner – seit 2018 Eigentümerin des Landhüs Altendeich in Vollerwiek. Mit viel Ausdauer, Liebe und gutem Geschmack hat sie das historische Anwesen erstklassig saniert und zu einer echten Ausnahme-Immobilie umgestaltet. Seit Anfang 2020 dürfen wir ihre vier fabelhaft renovierten Ferienwohnungen an Feriengäste vermitteln.

Damit unsere Gäste „die Menschen hinter der Immobilie“ kennenlernen können, haben wir sie interviewt.

Wer ist Petra Renger?

Ich bin selbständig als Immobilien-Maklerin und lebe teilweise am Starnberger See, teilweise in Vollerwiek.

Welche Beziehung haben Sie zur Halbinsel Eiderstedt?

Meine Mutter kam aus Norddeutschland und ich liebe den plattdeutschen Dialekt. Er bedeutet für mich Heimat. 1975 war ich das erste Mal in SPO.

Was ist für Sie das Besondere an Eiderstedt?

Eiderstedt hat die typisch nordfriesische üppige Natur mit dem Meer, den Dünen, den Sandstränden, dem Wattenmeer, den Marschwiesen und den vielen Vogelarten, Schafen und Weidevieh. Ich liebe die frische, salzige Luft und das helle Licht hier im hohen Norden. Besonders das nordische Flair der wunderschönen Reetdachhäuser gefällt mir.

Welcher ist Ihr persönlicher Lieblingsort auf Eiderstedt?

Am liebsten bin ich, natürlich, in Vollerwiek. Die ländliche Ruhe ist unvergleichlich. Die Badestelle und den Kiosk besuche ich immer wieder gern. Und wenn ich Lust habe, kann ich zu Gosch im Bad oder zu Axels Strandhütte fahren. Mein Favorit ist allerdings das Café Theatrum in Tetenbüll.

Gibt es eine besondere Geschichte zur Immobilie?

Zwei Jahre lang haben wir intensiv nach einer Kaufimmobilie auf Eiderstedt gesucht. Als wir das Landhüs Altendeich zum ersten Mal sahen, war es Liebe auf den ersten Blick ... nach 30 Minuten Besichtigung stand es für uns fest: wir kaufen es. Die Umbau- und Renovierungsarbeiten haben dann mehr als ein Jahr gedauert. Dabei haben wir von Anfang an daran gedacht, was wir hier gerne hätten, wenn wir hier Urlaub machen würden. Wir hoffen, es ist uns geglückt!



Was ist das Besondere an Ihrem Domizil?

Es fängt mit dem großen wunderschönen Garten-Grundstück an. Hier lässt sich ein Sommertag schön verbringen. Im Innenbereich haben wir unseren Anspruch am Wohnen verwirklicht, den wir gern an unsere Gäste weitergeben möchten. Modernes gemischt mit dem Charme von Vintage und Shabby Chic, passend zu diesem wunderschönen Haus.

Warum sollten, Ihrer Meinung nach, Feriengäste bei Eiderstedter buchen?

Die Firma von Herrn König ist professionell und hat eine super Reputation auf Eiderstedt, dass sie sich immer verantwortungsvoll um die Anliegen der Gäste kümmert. Perfekter Service ist uns für unsere Gäste wichtig.



Landhüs Altendeich, Whgen. 1 bis 4
Objekt-IDs 175-401, 175-402, 175-403 und 175-404



DER ORTSTEIL BAD WIRD AUCH ALS KURZENTRUM BEZEICHNET.

Hier eröffnete 1877 das erste Hotel und legte damit den Grundstein für den damals noch jungen Fremdenverkehr auf Eiderstedt. Heute befinden sich in Bad viele Urlaubshighlights wie zum Beispiel das preisgekrönte Freizeit- und Erlebnisbad „Dünen-Therme“ mit der großen Saunalandschaft oder das Gesundheits- und Wellnesszentrum für alle, die es mit der Erholung im Urlaub wirklich ernst meinen. Zu ausgedehnten Spaziergängen laden die moderne Erlebnis-Promenade, die einmalig lange Seebrücke und der schöne weite Strandabschnitt ein, an dem auch gut und gerne gebadet wird. Für kulturelle Bereicherung sorgt das Veranstaltungszentrum „Dünen-Hus“, in dem regelmäßig interessante und unterhaltsame Events angeboten werden. Wer lieber kulinarischen Genüsse frönt oder etwas shoppen möchte, findet in Bad viele gute Restaurants und Cafés oder bummelt entlang der Schaufenster der Geschäfte.

Unsere Domizile im Ortsteil Bad sind ideal für alle, die mitten drin statt nur dabei sein möchten.



Bad

3 48 m² 1000 m Alter Badweg 11, SPO-Bad

Objekt-ID: 003-003



Saison	A	B	C	D	E
Tag	105 €	105 €	80 €	80 €	75 €
Woche	817 €	817 €	642 €	642 €	607 €

Saisonschnäppchen

Verfügbarkeit & aktuelle Preise: eiderstedter.de

Haus Atlantic

Whg. 203 „5 Pfahlbautenblick“

Wunderschöner Panorama-Meerblick vom obersten OG (mit Fahrstuhl). Wohnung mit Wohn-/Esszimmer und Küche, Schlafzimmer mit Doppelbett, Kinderzimmer mit Einzelbett, Dusche/WC und Südwest-Balkon. Nur 10 Geh-minuten zum Kurzentrum.

- 2 Schlafzimmer
Meerblick
Balkon
Pkw-Stellplatz
Fahrradabstellm.
- Internet/WLAN
Satelliten-TV
E-Direkt-Heizung
Wäschetrockner
Waschmaschine
- Dusche
Geschirrspüler
Fahrstuhl

3 47 m² 1000 m Alter Badweg 11, SPO-Bad

Objekt-ID: 003-010



Saison	A	B	C	D	E
Tag	85 €	85 €	70 €	70 €	65 €
Woche	675 €	675 €	570 €	570 €	535 €

Saisonschnäppchen

Verfügbarkeit & aktuelle Preise: eiderstedter.de

Haus Atlantic

Whg. 96 „Pidder“

Genießen Sie den sagenhaften Blick auf's Meer. Geschmackvoll eingerichtete, modern renovierte Ferienwohnung ‚Pidder‘ im 6. Obergeschoss mit Wohnzimmer, zwei Schlafzimmern, halboffener Küche, Dusche/WC und West-Balkon.

- 2 Schlafzimmer
Meerblick
Balkon
Pkw-Stellplatz
Fahrradabstellm.
- Internet/WLAN
Satelliten-TV
E-Direkt-Heizung
Wäschetrockner
Waschmaschine
- Dusche
Geschirrspüler
Fahrstuhl

4 41 m² 1000 m Alter Badweg 13, SPO-Bad

Objekt-ID: 003-011

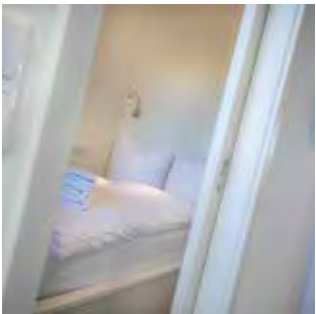

Saison	A	B	C	D	E
Tag	84 €	84 €	84 €	84 €	79 €
Woche	659 €	659 €	659 €	659 €	624 €

Verfügbarkeit & aktuelle Preise: eiderstedter.de

Haus Atlantic

Whg. 253 „Frische Brise“

Einen schönen Ausblick ins Grüne haben Sie in dieser exklusiven Fewo im 3. OG. Mit einem Wohn-/Schlafzimmer mit Schlafsofa und offener Küche, einem Schlafzimmer mit franz. Doppelbett, Dusche/WC und Balkon nach Südosten.

- Balkon
Pkw-Stellplatz
Fahrradabstellm.
Internet/WLAN
- Satelliten-TV
Infrarot-Heizung
Wäschetrockner
Waschmaschine
- Dusche
Geschirrspüler
Fahrstuhl

4 64 m² 1000 m Alter Badweg 11, SPO-Bad

Objekt-ID: 003-012



Saison	A	B	C	D	E
Tag	83 €	83 €	68 €	64 €	54 €
Woche	686 €	686 €	581 €	553 €	483 €

Saisonschnäppchen

Verfügbarkeit & aktuelle Preise: eiderstedter.de

Haus Atlantic

Whg. 91 „Gegen den Wind“

Sehr schöne, ansprechend eingerichtete Wohnung im 6. OG mit West-Balkon. Sie verfügt über ein Wohnzimmer, ein Schlafzimmer mit Doppelbett, ein weiteres Schlafzimmer mit ausziehbarem Schlafsofa, eine Küche sowie ein Duschbad.

- 2 Schlafzimmer
Meerblick
Balkon
Pkw-Stellplatz
- Fahrradabstellm.
Internet/WLAN
Satelliten-TV
Wäschetrockner
- Waschmaschine
Dusche
Geschirrspüler
Fahrstuhl

4 47 m² 1000 m Alter Badweg 11, SPO-Bad

Objekt-ID: 003-026



Saison	A	B	C	D	E
Tag	85 €	85 €	75 €	70 €	65 €
Woche	675 €	675 €	605 €	570 €	535 €

Verfügbarkeit & aktuelle Preise: eiderstedter.de

Haus Atlantic

Whg. 100

Zentral aber ruhig. Schöner Meerblick vom Balkon nach Südwesten. Die Wohnung im 6. OG bietet ein Wohnzimmer mit offener Küche, einen durch einen Vorhang abgeteilten Schlafbereich, ein Kinderzimmer mit Etagenbetten sowie ein Dusche/WC.

- 2 Schlafzimmer
Meerblick
Balkon
Pkw-Stellplatz
- Fahrradabstellm.
Internet/WLAN
Satelliten-TV
Wäschetrockner
- Waschmaschine
Dusche
Geschirrspüler
Fahrstuhl

3 47 m² 1000 m Alter Badweg 11, SPO-Bad

Objekt-ID: 003-062



Saison	A	B	C	D	E
Tag	80 €	80 €	70 €	55 €	50 €
Woche	640 €	640 €	570 €	465 €	430 €

Saisonschnäppchen

Verfügbarkeit & aktuelle Preise: eiderstedter.de

Haus Atlantic

Whg. 65

Einen schönen Ausblick haben Sie in dieser gemütlichen Wohnung im 4. OG mit Westbalkon in Strandnähe. Es gibt zwei Schlafzimmer mit Einzelbetten, eine offene Küche, Duschbad mit WC. Kostenloser Tennisplatz am Haus vorhanden.

- 2 Schlafzimmer
Balkon
Pkw-Stellplatz
Fahrradabstellm.
- Internet/WLAN
Satelliten-TV
Wäschetrockner
Waschmaschine
- Dusche
Fahrstuhl

4 47 m² 1000 m Alter Badweg 11, SPO-Bad

Objekt-ID: 003-063



Saison	A	B	C	D	E
Tag	74 €	74 €	69 €	59 €	54 €
Woche	598 €	598 €	563 €	493 €	458 €

Saisonschnäppchen

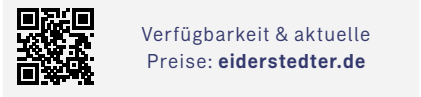

Verfügbarkeit & aktuelle Preise: eiderstedter.de



Haus Atlantic

Whg. 63

Gemütliche, helle Wohnung mit schöner Aussicht am Waldrand. Die Wohnung hat ein Wohn-/Schlafzimmer mit einem durch einen Vorhang abgetrennten Schlafbereich mit Doppelbett, ein Kinderzimmer mit Etagenbetten, eine Küche, Dusche/WC und einen Balkon nach Westen.

- 2 Schlafzimmer
- Balkon
- Pkw-Stellplatz
- Fahrradabstellm.
- Internet/WLAN
- Satelliten-TV
- Wäschetrockner
- Waschmaschine
- Dusche
- Fahrradstuhl

4 47 m² 1000 m Alter Badweg 11, SPO-Bad

Objekt-ID: 003-067



Saison	A	B	C	D	E
Tag	110 €	110 €	84 €	84 €	110 €
Woche	850 €	850 €	668 €	668 €	850 €

Saisonschnäppchen

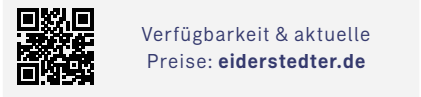

Verfügbarkeit & aktuelle Preise: eiderstedter.de

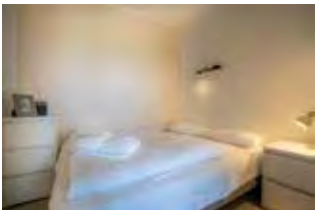

Haus Atlantic

Whg. 148

Hochwertig renoviertes Verwöhn-Domizil im 9. OG. Wohnzimmer mit offener Küche, Schlafzimmer mit Ausblick, Schlafzimmer mit Tagesbett und Duschbad. Herrlicher Meerblick vom schönen Südost-Balkon.

- 2 Schlafzimmer
- Meerblick
- Balkon
- Pkw-Stellplatz
- Fahrradabstellm.
- Internet/WLAN
- Smart-TV
- Satelliten-TV
- Pay-TV
- E-Direkt-Heizung
- Wäschetrockner
- Waschmaschine
- Dusche
- Geschirrspüler
- Fahrradstuhl

4 47 m² 1000 m Alter Badweg 11, SPO-Bad

Objekt-ID: 003-072



Saison	A	B	C	D	E
Tag	62 €	62 €	47 €	47 €	39 €
Woche	514 €	514 €	409 €	409 €	353 €

Saisonschnäppchen

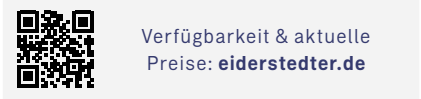

Verfügbarkeit & aktuelle Preise: eiderstedter.de



Haus Atlantic

Whg. 5

Gemütliches Domizil im Hochparterre. Mit Balkon zur Westseite. Die Wohnung besteht aus einem Wohnzimmer, einem Schlafzimmer mit Einzelbetten, einem Kinderzimmer mit Etagenbetten, der Küche und dem Duschbad. Zum nächsten Deichübergang sind es nur wenige Gehminuten.

- 2 Schlafzimmer
- Balkon
- Pkw-Stellplatz
- Fahrradabstellm.
- Internet/WLAN
- Satelliten-TV
- Wäschetrockner
- Waschmaschine
- Dusche
- Fahrradstuhl

4 47 m² 1000 m Alter Badweg 11, SPO-Bad

Objekt-ID: 003-078



Saison	A	B	C	D	E
Tag	87 €	87 €	69 €	69 €	64 €
Woche	689 €	689 €	563 €	563 €	528 €

Saisonschnäppchen

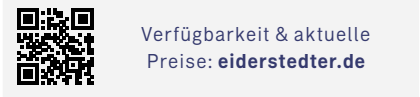

Verfügbarkeit & aktuelle Preise: eiderstedter.de



Haus Atlantic

Whg. 135 „Studio am Meer“

Genießen Sie den Meerblick nach Südosten aus dem 8. OG. Beide Leuchttürme zu sehen. Die Wohnung hat ein Wohn-/Esszimmer mit offener Küche, ein Doppelbett-Schlafzimmer, ein Etagenbetten-Schlafzimmer sowie ein Duschbad.

- 2 Schlafzimmer
- Meerblick
- Balkon
- Pkw-Stellplatz
- Fahrradabstellm.
- Internet/WLAN
- Satelliten-TV
- Pay-TV
- Wäschetrockner
- Waschmaschine
- Dusche
- Geschirrspüler
- Fahrradstuhl

4 47 m² 1000 m Alter Badweg 11, SPO-Bad

Objekt-ID: 003-079



Saison	A	B	C	D	E
Tag	62 €	62 €	59 €	59 €	54 €
Woche	514 €	514 €	493 €	493 €	458 €

Saisonschnäppchen



Verfügbarkeit & aktuelle Preise: eiderstedter.de



Haus Atlantic

Whg. 80

Schöne Wohnung im 5. OG mit Meerblick und weitem Ausblick über SPO. Es gibt ein Wohnzimmer mit Schlafsofa, ein Schlafzimmer mit Einzelbetten, ein Kinderzimmer mit Schlafeseln, eine Küche mit Geschirrspüler, Dusche/WC und einen West-Balkon.

- 2 Schlafzimmer
- Meerblick
- Balkon
- Pkw-Stellplatz
- Fahrradabstellm.
- Internet/WLAN
- Satelliten-TV
- Wäschetrockner
- Waschmaschine
- Dusche
- Geschirrspüler
- Fahrradstuhl

4 47 m² 1000 m Alter Badweg 11, SPO-Bad

Objekt-ID: 003-082



Saison	A	B	C	D	E
Tag	62 €	62 €	47 €	47 €	39 €
Woche	514 €	514 €	409 €	409 €	353 €

Saisonschnäppchen

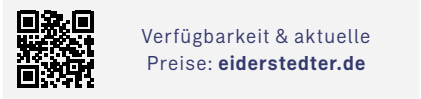

Verfügbarkeit & aktuelle Preise: eiderstedter.de



Haus Atlantic

Whg. 93

Gemütliches Domizil im Hochparterre. Mit Balkon zur Westseite. Die Wohnung besteht aus einem Wohnzimmer, einem Schlafzimmer mit Einzelbetten, einem Kinderzimmer mit Etagenbetten, der Küche und dem Duschbad. Zum nächsten Deichübergang sind es nur wenige Gehminuten.

- 2 Schlafzimmer
- Balkon
- Pkw-Stellplatz
- Fahrradabstellm.
- Internet/WLAN
- Satelliten-TV
- Wäschetrockner
- Waschmaschine
- Dusche
- Fahrradstuhl

4 47 m² 1000 m Alter Badweg 11, SPO-Bad

Objekt-ID: 003-082



Saison	A	B	C	D	E
Tag	110 €	98 €	73 €	73 €	68 €
Woche	850 €	766 €	591 €	591 €	556 €

Saisonschnäppchen

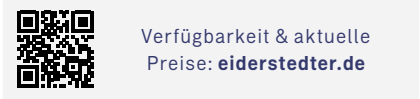

Verfügbarkeit & aktuelle Preise: eiderstedter.de



Haus Atlantic

Whg. 93

Wohnung mit Balkon in Westrichtung. In der ansprechend eingerichteten Wohnung sind ein Wohn-/Esszimmer mit einem durch einen Vorhang getrennten Schlafbereich mit zwei Einzelbetten, ein Kinderzimmer mit einem Einzelbett, Küche und Dusche/WC.

- 2 Schlafzimmer
- Meerblick
- Balkon
- Pkw-Stellplatz
- Fahrradabstellm.
- Internet/WLAN
- Satelliten-TV
- E-Direkt-Heizung
- Wäschetrockner
- Waschmaschine
- Dusche
- Geschirrspüler
- Fahrradstuhl

4 47 m² 1000 m Alter Badweg 11, SPO-Bad

Objekt-ID: 003-091



Saison	A	B	C	D	E
Tag	78 €	78 €	63 €	63 €	53 €
Woche	626 €	626 €	521 €	521 €	451 €

Saisonschnäppchen



Verfügbarkeit & aktuelle Preise: eiderstedter.de

Haus Atlantic

Whg. 130

Schön renovierte Wohnung mit herrlichem Ausblick nach Südwesten auf's Meer. Die Wohnung hat ein Wohn-/Schlafzimmer mit einem durch einen Vorhang abgetrennten Schlafbereich mit zwei Einzelbetten, ein Kinderzimmer mit Etagenbetten, eine Küche, Dusche/WC und einen Balkon.

2 Schlafzimmer	Internet/WLAN	Dusche
Meerblick	Satelliten-TV	Geschirrspüler
Balkon	Spiele-Konsole	Fahrstuhl
Pkw-Stellplatz	Wäschetrockner	
Fahrradabstellm.	Waschmaschine	



4 47 m² 1000 m Alter Badweg 11, SPO-Bad

Objekt-ID: 003-092



Saison	A	B	C	D	E
Tag	82 €	82 €	67 €	67 €	57 €
Woche	654 €	654 €	549 €	549 €	479 €

Saisonschnäppchen



Verfügbarkeit & aktuelle Preise: eiderstedter.de

Haus Atlantic

Whg. 178

Gemütliche Wohnung mit schönem Ausblick vom Balkon auf Eidermündung und Nordsee. Wohnzimmer mit einem durch eine Schiebetür getrennten Schlafbereich, Kinderzimmer mit Etagenbetten, offene Küche, Duschbad mit WC.

2 Schlafzimmer	Fahrradabstellm.	Dusche
Meerblick	Satelliten-TV	Geschirrspüler
Balkon	Wäschetrockner	Fahrstuhl
Pkw-Stellplatz	Waschmaschine	



4 47 m² 1000 m Alter Badweg 11, SPO-Bad

Objekt-ID: 003-093

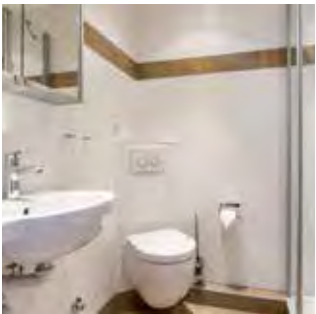

Saison	A	B	C	D	E
Tag	105 €	95 €	85 €	85 €	75 €
Woche	815 €	745 €	675 €	675 €	605 €

Saisonschnäppchen



Verfügbarkeit & aktuelle Preise: eiderstedter.de

Haus Atlantic

Whg. 187

Sehr ansprechende Wohnung mit herrlichem Blick über Dünen, Wälder und Salzwiesen. Wohn-/Esszimmer mit einem abgetrennten Schlafbereich mit zwei Einzelbetten, ein Schlafzimmer mit zwei Einzelbetten, Küche, Dusche/WC und Balkon nach Westen.

2 Schlafzimmer	Fahrradabstellm.	Waschmaschine
Meerblick	Internet/WLAN	Dusche
Balkon	Satelliten-TV	Geschirrspüler
Pkw-Stellplatz	Wäschetrockner	Fahrstuhl



3 47 m² 1000 m Alter Badweg 11, SPO-Bad

Objekt-ID: 003-123



Saison	A	B	C	D	E
Tag	108 €	108 €	93 €	83 €	74 €
Woche	836 €	836 €	731 €	661 €	598 €



Verfügbarkeit & aktuelle Preise: eiderstedter.de

Haus Atlantic

Whg. 182 „Sundowner“

Exklusiv ausgestattete Ferienwohnung im Haus Atlantik mit schönem Meerblick. Es gibt ein Wohnzimmer mit einem abgetrennten Schlafbereich, ein kleines Schlafzimmer mit einem Einzelbett, eine offene Einbauküche und Dusche/WC. Westbalkon.

2 Schlafzimmer	Fahrradabstellm.	Waschmaschine
Meerblick	Satelliten-TV	Dusche
Balkon	Pay-TV	Geschirrspüler
Pkw-Stellplatz	Wäschetrockner	Fahrstuhl



4 47 m² 1000 m Alter Badweg 11, SPO-Bad

Objekt-ID: 003-128



Saison	A	B	C	D	E
Tag	85 €	85 €	70 €	70 €	65 €
Woche	675 €	675 €	570 €	570 €	535 €



Verfügbarkeit & aktuelle Preise: eiderstedter.de

Haus Atlantic

Whg. 143

Schöne Wohnung mit Meerblick aus allen Räumen. Diese Wohnung mit Südwest-Balkon hat ein Wohn-/Esszimmer mit offener Küche, einen getrennten Schlafbereich mit zwei Einzelbetten, ein Kinderzimmer mit Etagenbetten sowie ein Duschbad.

2 Schlafzimmer	Fahrradabstellm.	Dusche
Meerblick	Satelliten-TV	Geschirrspüler
Balkon	Wäschetrockner	Fahrstuhl
Pkw-Stellplatz	Waschmaschine	



4 47 m² 1000 m Alter Badweg 11, SPO-Bad

Objekt-ID: 003-129



Saison	A	B	C	D	E
Tag	75 €	75 €	65 €	65 €	60 €
Woche	605 €	605 €	535 €	535 €	500 €



Verfügbarkeit & aktuelle Preise: eiderstedter.de

Haus Atlantic

Whg. 53

Nur 15 Gehminuten zur Strandpromenade. Diese ansprechende Wohnung mit Südwest-Balkon besitzt ein Wohn- und Esszimmer mit offener Küche, einen getrennten Schlafbereich mit zwei Einzelbetten, ein Kinderzimmer mit Etagenbetten und ein Duschbad. .

2 Schlafzimmer	Satelliten-TV	Geschirrspüler
Balkon	Wäschetrockner	Fahrstuhl
Pkw-Stellplatz	Waschmaschine	
Fahrradabstellm.	Dusche	



4 64 m² 1000 m Alter Badweg 11, SPO-Bad

Objekt-ID: 003-230



Saison	A	B	C	D	E
Tag	120 €	105 €	85 €	85 €	85 €
Woche	945 €	840 €	700 €	700 €	700 €



Verfügbarkeit & aktuelle Preise: eiderstedter.de

Haus Atlantic Whg. 151 „Adlerness“



Bekannt aus dem TV

Eine echte Traum-Ferienwohnung im 10. OG. Genießen Sie den herrlich weiten Ausblick vom Westbalkon und aus allen Räumen! Zwei Schlafzimmer und ein Schlafsofa im Wohnzimmer bieten viel Platz. Verwöhnen Sie sich mit der Super-Küche und dem Wellness-Badezimmer!

2 Schlafzi.
Meerblick
Balkon
Pkw-Stellplatz

Fahrradabstell-
möglichkeit
Internet / WLAN
Satelliten-TV

Pay-TV
E-Direkt-Heizung
Wäschetrockner
Waschmaschine

Dusche
Geschirrspüler
Fahrstuhl



3 47 m² 1000 m Alter Badweg 11, SPO-Bad

Objekt-ID: 003-231



Saison	A	B	C	D	E
Tag	75 €	75 €	60 €	57 €	47 €
Woche	605 €	605 €	500 €	479 €	409 €

Saisonschnäppchen



Verfügbarkeit & aktuelle Preise: eiderstedter.de



Haus Atlantic Whg. 104

Schöne Aussicht auf den Wald und die Nordsee. Wohnung zur Südost-Seite mit einem Wohn-/Schlafzimmer mit einem durch einen Vorhang getrennten Schlafbereich mit zwei Einzelbetten sowie ein Kinderzimmer mit Schlafsofa, eine offene Küche, Dusche/WC und einen Balkon.

2 Schlafzimmer
Meerblick
Balkon
Pkw-Stellplatz

Fahrradabstellm.
Internet/WLAN
Satelliten-TV
Wäschetrockner

Waschmaschine
Dusche
Geschirrspüler
Fahrstuhl

4 41 m² 1000 m Alter Badweg 15, SPO-Bad

Objekt-ID: 003-139

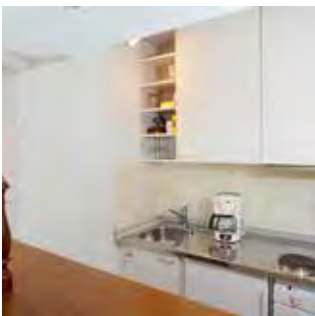

Saison	A	B	C	D	E
Tag	62 €	62 €	44 €	44 €	39 €
Woche	505 €	505 €	379 €	379 €	344 €

Saisonschnäppchen



Verfügbarkeit & aktuelle Preise: eiderstedter.de



Haus Atlantic Whg. 254

Die Dünentherme und Strandpromenade erreichen Sie in nur 15 Gehminuten. Diese Wohnung im Haus Atlantic hat ein Wohn-/Schlafzimmer mit Schlafsofa, ein Schlafzimmer mit zwei Einzelbetten, eine halboffene Küche, Dusche/WC und einen schönen Balkon nach Südosten.

Balkon
Pkw-Stellplatz
Fahrradabstellm.

Internet/WLAN
Satelliten-TV
Wäschetrockner

Waschmaschine
Dusche
Fahrstuhl

4 47 m² 1000 m Alter Badweg 11, SPO-Bad

Objekt-ID: 003-141

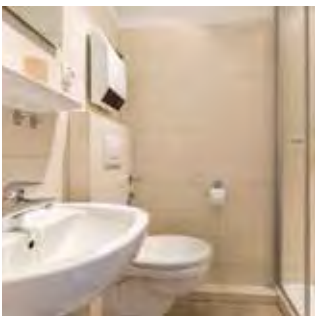

Saison	A	B	C	D	E
Tag	79 €	79 €	69 €	69 €	69 €
Woche	633 €	633 €	563 €	563 €	563 €

Saisonschnäppchen



Verfügbarkeit & aktuelle Preise: eiderstedter.de



Haus Atlantic Whg. 92

Ansprechende Wohnung zur Westseite - mit herrlichem Blick über Dünen, Wälder und Meer. Es gibt ein Wohn-/Esszimmer mit offener Küche, einen getrennten Schlafbereich mit zwei Einzelbetten, ein Kinderzimmer mit Etagenbetten, ein Duschbad und einen Balkon.

2 Schlafzimmer
Meerblick
Balkon
Pkw-Stellplatz

Fahrradabstellm.
Satelliten-TV
Wäschetrockner
Waschmaschine

Dusche
Geschirrspüler
Fahrstuhl

4 47 m² 1000 m Alter Badweg 11, SPO-Bad

Objekt-ID: 003-249



Saison	A	B	C	D	E
Tag	73 €	73 €	68 €	60 €	53 €
Woche	591 €	591 €	556 €	500 €	451 €

Saisonschnäppchen



Verfügbarkeit & aktuelle Preise: eiderstedter.de



Haus Atlantic

Whg. 109

Die gemütlich eingerichtete ‚Kleine Galerie mit Meerblick‘ zur Westseite hat ein Wohnzimmer mit einem durch einen Vorhang abgetrennten Schlafbereich mit zwei Einzelbetten, ein Kinderzimmer mit Etagenbetten, eine Küche, Dusche/WC und einen schönen Balkon.

2 Schlafzimmer
Meerblick
Balkon
Pkw-Stellplatz
Fahrradabstellm.

Internet/WLAN
Satelliten-TV
E-Direkt-Heizung
Wäschetrockner
Waschmaschine

Dusche
Geschirrspüler
Fahrstuhl

4 41 m² 1000 m Alter Badweg 13, SPO-Bad

Objekt-ID: 003-254



Saison	A	B	C	D	E
Tag	98 €	98 €	73 €	103 €	98 €
Woche	757 €	757 €	582 €	792 €	757 €

Personenzuschlag*: 2/10 €



Verfügbarkeit & aktuelle Preise: eiderstedter.de



Haus Atlantic

Whg. 260

Nahe des Dünen- und Waldgürtels und nur 15 Gehminuten bis zur Strandpromenade liegt diese gemütliche Wohnung mit einem Wohn- / Schlafzimmer mit Schrank-Doppelbett, einem Schlafzimmer mit zwei Einzelbetten, Küche, Dusche/WC und Balkon nach Südosten.

Balkon
Pkw-Stellplatz
Fahrradabstellm.

Internet/WLAN
Satelliten-TV
Wäschetrockner

Waschmaschine
Dusche
Fahrstuhl

4 41 m² 1000 m Alter Badweg 15, SPO-Bad

Objekt-ID: 003-286



Saison	A	B	C	D	E
Tag	62 €	62 €	53 €	49 €	39 €
Woche	505 €	505 €	442 €	414 €	344 €

Saisonschnäppchen



Verfügbarkeit & aktuelle Preise: eiderstedter.de

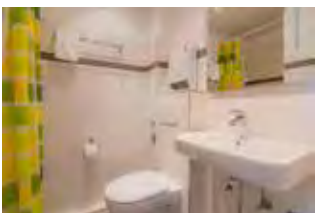

Haus Atlantic

Whg. 274

Gemütliche Wohnung im Haus Atlantic unweit der Strandpromenade. Wohn-/Schlafzimmer mit Schlafsofa, Schlafzimmer mit zwei Einzelbetten, Küche, Dusche/WC und Balkon nach Südosten. Die Wohnung vermittelt eine angenehme Wohnatmosphäre.

Balkon
Pkw-Stellplatz
Fahrradabstellm.

Satelliten-TV
Pay-TV
Wäschetrockner

Waschmaschine
Dusche
Fahrstuhl

4 47 m² 1000 m Alter Badweg 11, SPO-Bad

Objekt-ID: 003-290

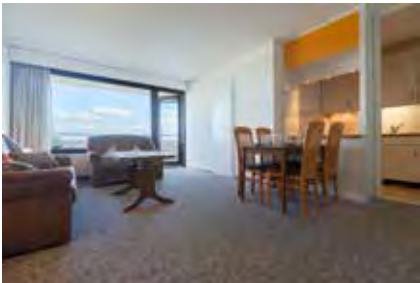

Saison	A	B	C	D	E
Tag	74 €	74 €	69 €	59 €	54 €
Woche	598 €	598 €	563 €	493 €	458 €



Verfügbarkeit & aktuelle Preise: eiderstedter.de



Haus Atlantic

Whg. 193

Ferienwohnung zur Südostseite - mit toller Aussicht auf die Nordsee. Die Wohnung hat ein Wohn-/Esszimmer mit einem abgetrennten Schlafbereich mit zwei Einzelbetten, ein Schlafzimmer mit zwei Einzelbetten, Küche, Dusche/WC sowie einen Balkon.

2 Schlafzimmer
Meerblick
Balkon
Pkw-Stellplatz

Fahrradabstellm.
Internet/WLAN
Satelliten-TV
Wäschetrockner

Waschmaschine
Dusche
Geschirrspüler
Fahrstuhl

4 47 m² 1000 m Alter Badweg 11, SPO-Bad

Objekt-ID: 003-311



Saison	A	B	C	D	E
Tag	95 €	95 €	80 €	75 €	75 €
Woche	745 €	745 €	640 €	605 €	605 €

Personenzuschlag*: 2/10 €



Verfügbarkeit & aktuelle Preise: eiderstedter.de



Haus Atlantic

Whg. 146 „Meerblick SPO“

Ansprechend eingerichtete Wohnung mit traumhaftem Meerblick. Die Wohnung verfügt über ein Wohn-/Esszimmer, ein kleines Schlafzimmer mit Doppelbett, ein Kinderzimmer mit einem Einzelbett, Küche, ein Duschbad (Dusche/WC) und Balkon nach Südwesten.

2 Schlafzimmer
Meerblick
Balkon
Pkw-Stellplatz
abschliessbare
Fahrradabstellm.

Internet/WLAN
Satelliten-TV
Wäschetrockner
Waschmaschine
Dusche
Geschirrspüler

Fahrstuhl

2 47 m² 1000 m Alter Badweg 11, SPO-Bad

Objekt-ID: 003-314



Saison	A	B	C	D	E
Tag	70 €	70 €	55 €	55 €	45 €
Woche	570 €	570 €	465 €	465 €	395 €



Verfügbarkeit & aktuelle Preise: eiderstedter.de



Haus Atlantic

Whg. 33

Exklusive Wohnung nur 15 Gehminuten zur Strandpromenade. Die Wohnung hat ein großzügiges Wohn-/Esszimmer mit offener Küche. Der Schlafbereich mit zwei Einzelbetten ist durch eine mattierte Glasschiebetür vom Wohnbereich getrennt. Dusche/WC und Balkon nach Westen.

Balkon
Pkw-Stellplatz
Fahrradabstellm.
Internet/WLAN

Satelliten-TV
E-Direkt-Heizung
Wäschetrockner
Waschmaschine

Dusche
Fahrstuhl

4 47 m² 1000 m Alter Badweg 11, SPO-Bad

Objekt-ID: 003-363



Saison	A	B	C	D	E
Tag	79 €	79 €	64 €	64 €	59 €
Woche	633 €	633 €	528 €	528 €	493 €

Verfügbarkeit & aktuelle Preise: [eiderstedter.de](#)

Haus Atlantic

Whg. 17 „Regina“

Komfortable Wohnung zur Westseite - mit schönem Blick über Dünen und Wälder. Es gibt ein Wohn-/Esszimmer mit offener Küche, einen getrennten Schlafbereich mit zwei Einzelbetten, ein weiteres Schlafzimmer mit Etagenbetten, ein Duschbad und einen Balkon.

- 2 Schlafzimmer
Balkon
Pkw-Stellplatz
Fahrradabstellm.
- Internet/WLAN
Kabel-TV
Wäschetrockner
Waschmaschine
- Dusche
Geschirrspüler
Fahrstuhl



4 47 m² 1000 m Alter Badweg 11, SPO-Bad

Objekt-ID: 003-378



Saison	A	B	C	D	E
Tag	115 €	115 €	95 €	95 €	95 €
Woche	885 €	885 €	745 €	745 €	745 €

Verfügbarkeit & aktuelle Preise: [eiderstedter.de](#)

Haus Atlantic

Whg. 133 „Nordmeer“

Exklusiv eingerichtete Fewo im 8. OG mit schönem Meerblick nach Südosten. Zwei Schlafzimmer und ein modernes Bad mit Fussbodenheiz.. Verwöhnen Sie sich im Urlaub mit dem traumhaften Meerblick zum Südstrand und dem malerischen Ausblick über die Halbinsel.

- 2 Schlafzimmer
Meerblick
Balkon
Pkw-Stellplatz
Fahrradabstellm.
- Internet/WLAN
Smart-TV
Satelliten-TV
Infrarot-Heizung
Wäschetrockner
- Waschmaschine
Dusche
Geschirrspüler
Fahrstuhl

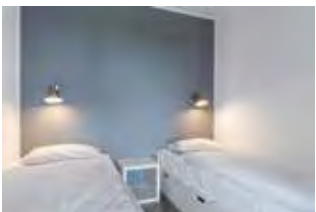

3 48 m² 1000 m Alter Badweg 11, SPO-Bad

Objekt-ID: 003-407



Saison	A	B	C	D	E
Tag	79 €	79 €	74 €	74 €	69 €
Woche	635 €	635 €	600 €	600 €	565 €

Verfügbarkeit & aktuelle Preise: [eiderstedter.de](#)

Haus Atlantic

Whg. 84 „Küstenherz“

Sehr geschmackvoll eingerichtete und hochwertig ausgestattete Fewo im 5. OG. Genießen Sie den Blick aufs Meer vom Südwest-Balkon und aus dem Wohnzimmer. Die moderne Küche ist kompakt und platzsparend. Zum nächsten Deichübergang sind es nur wenige Gehminuten.

- 2 Schlafzimmer
Meerblick
Balkon
Pkw-Stellplatz
Fahrradabstellm.
- Internet/WLAN
Smart-TV
Satelliten-TV
Wäschetrockner
Waschmaschine
- Dusche
Geschirrspüler
Fahrstuhl



4 47 m² 1000 m Alter Badweg 11, SPO-Bad

Objekt-ID: 003-419



Saison	A	B	C	D	E
Tag	125 €	125 €	130 €	130 €	125 €
Woche	955 €	955 €	990 €	990 €	955 €

Verfügbarkeit & aktuelle Preise: [eiderstedter.de](#)

Haus Atlantic

Whg. 94 „Hideaway94“

Sehr hochwertig und geschmackvoll eingerichtete Fewo im 6. OG - mit herrlichem Meerblick vom Südwest-Balkon. Von der Kaffeemaschine bis zur Alexa-Sprachsteuerung werden hier die höchsten Ansprüche erfüllt. Verwöhnen Sie sich in Ihrem Urlaub mit dem besonderen Komfort dieses Domizils.

- Meerblick
Balkon
Pkw-Stellplatz
Internet/WLAN
Smart-TV
- Satelliten-TV
Pay-TV
E-Direkt-Heizung
Wäschetrockner
Waschmaschine
- Dusche
Geschirrspüler
Fahrstuhl



2 53 m² 350 m Im Bad 51a, SPO-Bad

Objekt-ID: 007-014



Saison	A	B	C	D	E
Tag	95 €	95 €	80 €	74 €	63 €
Woche	754 €	754 €	649 €	607 €	530 €

Verfügbarkeit & aktuelle Preise: [eiderstedter.de](#)

Haus Sandpeter

Whg. 2 hinten

Ruhig und zentral am Rande des Kurwaldes gelegene Ferienwohnung. Diese Wohnung verfügt über ein Wohnzimmer, eine offene Küche, ein Schlafzimmer mit zwei Einzelbetten und ein Duschbad mit WC. Vom Wohnzimmer besteht Zugang zur Terrasse.

- Terrasse
Pkw-Stellplatz
Fahrradabstellm.
Internet/WLAN
- Kabel-TV
Zentral-Heizung
Wäschetrockner
Waschmaschine
- Dusche
Geschirrspüler
ebenerdiges Domizil



3 40 m² 200 m Im Bad 18, SPO-Bad

Objekt-ID: 009-238



Saison	A	B	C	D	E
Tag	72 €	72 €	57 €	57 €	48 €
Woche	574 €	574 €	469 €	469 €	406 €

Verfügbarkeit & aktuelle Preise: [eiderstedter.de](#)

Haus Luv und Lee

Whg. 28

Allergikerfreundliche Ferienwohnung ohne Teppichböden direkt im Kurzentrum. Dieses Domizil hat ein Wohn-/Schlafzimmer mit zwei Schlafsofas, eine offene Küche, ein Wannenbad mit WC und einen großen Balkon. Sehr zentrale Lage.

- Meerblick
Balkon
Pkw-Stellplatz
Tiefgarage
- Fahrradabstellm.
Kabel-TV
Zentral-Heizung
Wäschetrockner
- Waschmaschine
Badewanne
Fahrstuhl



4 45 m² 100 m Strandläuferweg 10, SPO-Bad

Objekt-ID: 010-017



Saison	A	B	C	D	E
Tag	104 €	104 €	89 €	89 €	74 €
Woche	805 €	805 €	700 €	700 €	595 €

Saisonschnäppchen



Verfügbarkeit & aktuelle Preise: eiderstedter.de



Haus Strandläuferweg 10 Whg. 5 „Meer und Sonne“

Diese schöne Ferienwohnung hat ein Wohnzimmer mit Schrank-Doppelbett und offener Küche, ein Schlafzimmer, eine Dusche/WC sowie einen sonnigen Balkon. Alles in der Nähe - Promenade, Dünenhaus, Restaurants und Einkaufsmöglichkeiten.

Balkon
Pkw-Stellplatz
Garage

Fahrradabstellm.
Internet/WLAN
Kabel-TV

Zentral-Heizung
Dusche
Geschirrspüler

4 45 m² 100 m Strandläuferweg 10, SPO-Bad

Objekt-ID: 010-018



Saison	A	B	C	D	E
Tag	94 €	94 €	79 €	79 €	64 €
Woche	735 €	735 €	630 €	630 €	525 €



Verfügbarkeit & aktuelle Preise: eiderstedter.de



Haus Strandläuferweg 10 Whg. 4 „Strandläufer im Bad“

Schöne Ferienwohnung im Bad. Sie hat ein Wohn-/Schlafzimmer mit einem Schrank-Doppelbett und ein Schlafzimmer mit Doppelbett, eine halboffene Küche, Dusche/WC und eine Loggia. Die Strandpromenade und der Nordsee-deich sind nur wenige Schritte entfernt.

Balkon
Pkw-Stellplatz
Garage
Fahrradabstellm.

Internet/WLAN
Kabel-TV
Zentral-Heizung
Wäschetrockner

Waschmaschine
Dusche
Geschirrspüler

2 26 m² 350 m Fritz-Wischer-Straße 7, SPO-Bad

Objekt-ID: 028-037



Saison	A	B	C	D	E
Tag	59 €	59 €	50 €	50 €	45 €
Woche	469 €	469 €	406 €	406 €	371 €

Saisonschnäppchen



Verfügbarkeit & aktuelle Preise: eiderstedter.de



Haus Fritz-Wischer-Straße 7 Appartement 45 „Markwardt“

Kleines, gemütliches Studio-Appartement im 6. OG (mit Fahrstuhl) mit Schlafsofa und französischem Balkon. Mit schönem Meerblick. In ca. 10 Gehminuten erreichen Sie das Kurzentrum, die Seebrücke und den Strand. Die Strandpromenade beginnt vor dem Haus.

Meerblick
Sonnenfreisitz
Pkw-Stellplatz
Fahrradabstellm.

Internet/WLAN
Satelliten-TV
Wäschetrockner
Waschmaschine

Dusche
Geschirrspüler
Fahrstuhl

2 26 m² 350 m Fritz-Wischer-Straße 7, SPO-Bad

Objekt-ID: 028-178



Saison	A	B	C	D	E
Tag	55 €	55 €	50 €	45 €	40 €
Woche	441 €	441 €	406 €	371 €	336 €



Verfügbarkeit & aktuelle Preise: eiderstedter.de



Haus Fritz-Wischer-Straße 7 Appartement 19 „Frieda“

Gemütliches Studio-Appartement im 3. OG mit Aussicht zur Ostseite auf den Wald, den Ort und sogar ein bisschen Meer. Mit Schrank-Doppelbett. In ca. 10 Gehminuten erreichen Sie das Kurzentrum mit der Seebrücke, die Strandpromenade beginnt vor dem Haus.

Meerblick
Pkw-Stellplatz
abschliessbare
Fahrradabstellm.

Internet/WLAN
Satelliten-TV
E-Direkt-Heizung
Wäschetrockner

Waschmaschine
Dusche
Fahrstuhl

2 45 m² 500 m Im Bad 84, SPO-Bad

Objekt-ID: 036-048



Saison	A	B	C	D	E
Tag	75 €	75 €	58 €	54 €	49 €
Woche	602 €	602 €	483 €	455 €	420 €

Saisonschnäppchen



Verfügbarkeit & aktuelle Preise: eiderstedter.de



Haus Hever Whg. 2

Gemütliche Wohnung über zwei Ebenen mit schönem Südbalkon. Wohnzimmer mit offener Küche, Schlafzimmer mit Einzelbetten. Die Dünentherme, alle Einkaufsmöglichkeiten und Restaurants des Kurzentrums sowie den Strand erreichen Sie in wenigen Gehminuten.

2 Schlafzimmer
Balkon
Pkw-Stellplatz

Fahrradabstellm.
Internet/WLAN
Kabel-TV

Zentral-Heizung
Dusche

2 62 m² 450 m Im Bad 70, SPO-Bad

Objekt-ID: 038-050



Saison	A	B	C	D	E
Tag	59 €	59 €	50 €	50 €	45 €
Woche	469 €	469 €	406 €	406 €	371 €

Saisonschnäppchen



Verfügbarkeit & aktuelle Preise: eiderstedter.de



Haus Im Bad 70 Whg. 3 „Ursels Koje“

Kleines, gemütliches Studio-Appartement im 6. OG (mit Fahrstuhl) mit Schlafsofa und französischem Balkon. Mit schönem Meerblick. In ca. 10 Gehminuten erreichen Sie das Kurzentrum, die Seebrücke und den Strand. Die Strandpromenade beginnt vor dem Haus.

Meerblick
Sonnenfreisitz
Pkw-Stellplatz
Fahrradabstellm.

Internet/WLAN
Satelliten-TV
Wäschetrockner
Waschmaschine

Dusche
Geschirrspüler
Fahrstuhl

4 62 m² 450 m Im Bad 70, SPO-Bad

Objekt-ID: 038-050



Saison	A	B	C	D	E
Tag	122 €	120 €	93 €	93 €	72 €
Woche	956 €	942 €	753 €	753 €	606 €



Verfügbarkeit & aktuelle Preise: eiderstedter.de



Haus Im Bad 70 Whg. 3 „Ursels Koje“

Exzellente Wohnung über zwei Ebenen mit viel Komfort für Ihren Urlaub. Wohnzimmer mit schönem Südbalkon, zwei Schlafzimmer mit Doppelbetten. Zentrumsnahe Lage an einem Kurwäldchen, nur etwa 10 Gehminuten zur Dünentherme und dem Strand.

2 Schlafzimmer
Balkon
Pkw-Stellplatz
Fahrradabstellm.

Internet/WLAN
Satelliten-TV
Zentral-Heizung
Wäschetrockner

Waschmaschine
Dusche
Geschirrspüler

4 60 m² 450 m Im Bad 70, SPO-Bad

Objekt-ID: 038-144

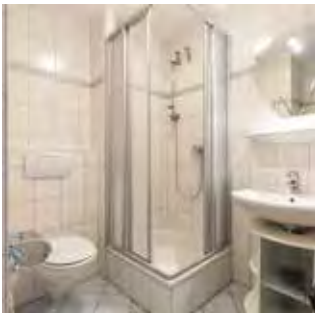

Saison	A	B	C	D	E
Tag	107 €	107 €	87 €	87 €	64 €
Woche	848 €	848 €	708 €	708 €	547 €

Saisonschnäppchen

Verfügbarkeit & aktuelle Preise: eiderstedter.de

Haus Im Bad 70

Whg. 7

Ansprechende Wohnung über zwei Ebenen. Mit zwei schönen Balkonen nach Süden. Wohnzimmer mit offener Küche, zwei Schlafzimmer. Gemeinschaftliche Waschmaschine und Trockner gegen Gebühr. Zentrumsnahe Lage, nur etwa 10 Gehminuten zur Dünentherme und dem Strand.

- 2 Schlafzimmer
Balkon
Pkw-Stellplatz
Fahrradabstellm.
- Internet/WLAN
Satelliten-TV
Zentral-Heizung
Wäschetrockner
- Waschmaschine
Dusche
Geschirrspüler

4 44 m² 1500 m Westmarken 37a, SPO-Bad

Objekt-ID: 040-057



Saison	A	B	C	D	E
Tag	73 €	73 €	58 €	53 €	43 €
Woche	587 €	587 €	482 €	447 €	377 €

Saisonschnäppchen

Verfügbarkeit & aktuelle Preise: eiderstedter.de

Haus Sommerdeich

Whg. 3A

Gemütliche Wohnung mit schöner Westterrasse und großem Gartengrundstück. Wohnzimmer mit Schrankbetten, Schlafzimmer mit Einzelbetten. In ruhiger und naturnaher Lage am Westmarkendeich. Mit dem Fahrrad erreichen Sie in wenigen Minuten die Dünentherme.

- Garten
Terrasse
Strandkorb
Pkw-Stellplatz
- Fahrradabstellm.
Internet/WLAN
Satelliten-TV
Waschmaschine
- Dusche
ebenerdiges
Domizil

4 44 m² 1500 m Westmarken 37b, SPO-Bad

Objekt-ID: 040-085



Saison	A	B	C	D	E
Tag	79 €	79 €	64 €	59 €	49 €
Woche	629 €	629 €	524 €	489 €	419 €

Saisonschnäppchen

Verfügbarkeit & aktuelle Preise: eiderstedter.de

Haus Sommerdeich

Whg. 3B

Gemütliche Wohnung mit schöner Westterrasse und großem Gartengrundstück. Wohnzimmer mit Schrankbetten, Schlafzimmer mit Einzelbetten. Waschmaschine vorhanden. In ruhiger Lage am Ortsrand. Mit dem Fahrrad erreichen Sie in wenigen Minuten die Dünentherme.

- Garten
Terrasse
Pkw-Stellplatz
- Fahrradabstellm.
Satelliten-TV
Dusche
- Geschirrspüler

3 60 m² 1500 m Westmarken 37b, SPO-Bad

Objekt-ID: 040-375



Saison	A	B	C	D	E
Tag	120 €	100 €	90 €	90 €	80 €
Woche	939 €	799 €	729 €	729 €	659 €

Verfügbarkeit & aktuelle Preise: eiderstedter.de

Haus Sommerdeich

Whg. 4B „Westmarkenpalais“

Das komfortable Palais in den Westmarken bietet bis zu 3 Personen viel Entspannung und Erholung in ruhiger Lage im Ortsteil Bad. Genießen Sie die Ruhe auf dem Westbalkon mit herrlichem Blick ins Grüne. Zwei Schlafzimmer, ein Tageslicht-Bad.

- 2 Schlafzimmer
Balkon
Pkw-Stellplatz
Fahrradabstellm.
- Internet/WLAN
Smart-TV
Satelliten-TV
Fussbodenheiz.
- Waschmaschine
Dusche
Geschirrspüler

5 100 m² 1000 m Achter de Dünen 2a, SPO-Bad

Objekt-ID: 049-069



Saison	A	B	C	D	E
Tag	109 €	109 €	87 €	87 €	69 €
Woche	919 €	919 €	765 €	765 €	639 €

Saisonschnäppchen

Verfügbarkeit & aktuelle Preise: eiderstedter.de

Haus Kirchhoff

Whg. OG

Großzügiges Domizil im Obergeschoss. Geräumiges Wohn-/Esszimmer mit Zugang zum Balkon, zwei Schlafzimmer mit Doppelbett und Einzelbett sowie zwei Einzelbetten, Küche mit zusätzlichem Essplatz, ein großes Bad mit Dusche, Wanne und WC sowie ein zweites WC.

- 2 Schlafzimmer
Garten
Balkon
Pkw-Stellplatz
Internet/WLAN
Satelliten-TV
- Zentral-Heizung
Waschmaschine
Badewanne
Dusche
Geschirrspüler

4 50 m² 150 m Blanker-Hans-Weg 5, SPO-Bad

Objekt-ID: 050-081

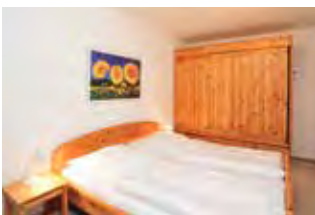

Saison	A	B	C	D	E
Tag	104 €	104 €	89 €	89 €	74 €
Woche	812 €	812 €	707 €	707 €	602 €

Saisonschnäppchen

Verfügbarkeit & aktuelle Preise: eiderstedter.de

Haus Blanker-Hans-Weg 5

Whg. 11 „Seebrückenblick“

Diese schöne Ferienwohnung im 3. OG hat ein Wohn-/Schlafzimmer mit Schlafsofa, ein Schlafzimmer mit Doppelbett, eine offene Einbauküche, Duschbad/WC und ein Südbalkon. Der PKW-Garagenstellplatz ist überdacht und verschließbar. Zentrale Lage.

- Meerblick
Balkon
Pkw-Stellplatz
Überdachter
- Pkw-Stellplatz
abschliessbare
Fahrradabstellm.
Internet/WLAN
- Kabel-TV
E-Direkt-Heizung
Dusche
Geschirrspüler

2 45 m² 150 m Blanker-Hans-Weg 5, SPO-Bad

Objekt-ID: 050-084



Saison	A	B	C	D	E
Tag	85 €	85 €	74 €	69 €	59 €
Woche	672 €	672 €	595 €	560 €	490 €

Saisonschnäppchen



Verfügbarkeit & aktuelle Preise: [eiderstedter.de](#)

Haus Blanker-Hans-Weg 5 Whg. 6

Moderne Wohnung im 2. Obergeschoss. Ideal für einen Kuraufenthalt. Ein Wohn-/Esszimmer mit Durchgang zur Einbauküche mit Backofen, ein Schlafzimmer mit Doppelbett, Dusche/WC und einen schönen Balkon zum Westen mit Balkonmöbeln. Zentrale Lage.

Balkon
Pkw-Stellplatz
Internet/WLAN

Kabel-TV
E-Direkt-Heizung
Dusche

Geschirrspüler



4 45 m² 150 m Blanker-Hans-Weg 5, SPO-Bad

Objekt-ID: 050-352



Saison	A	B	C	D	E
Tag	89 €	89 €	74 €	74 €	59 €
Woche	700 €	700 €	595 €	595 €	490 €

Personenzuschlag*: 2/10 €



Verfügbarkeit & aktuelle Preise: [eiderstedter.de](#)

Haus Blanker-Hans-Weg 5 Whg. 3

Gemütliche Ferienwohnung im 1. Obergeschoss mit schönem großem Eckbalkon nach Westen. In zentraler Lage im Kurzentrum des Ortsteils Bad, mit eigenem Pkw-Stellplatz. Komfortabler Urlaubsort für bis zu 4 Personen.

Balkon
Pkw-Stellplatz
Fahrradabstellm.

Kabel-TV
Waschmaschine
Dusche

Geschirrspüler



4 45 m² 150 m Blanker-Hans-Weg 5, SPO-Bad

Objekt-ID: 050-367

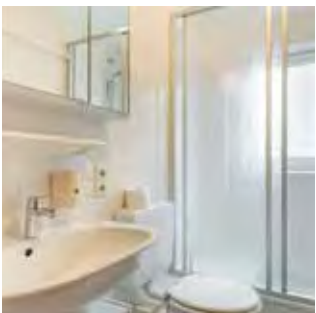

Saison	A	B	C	D	E
Tag	94 €	94 €	79 €	79 €	64 €
Woche	735 €	735 €	630 €	630 €	525 €



Verfügbarkeit & aktuelle Preise: [eiderstedter.de](#)

Haus Blanker-Hans-Weg 5 Whg. 4

Gemütliche Ferienwohnung im 1. Obergeschoss mit schönem Balkon nach Westen und separatem Laubengang vor dem Eingang. In zentraler Lage im Kurzentrum des Ortsteils Bad, mit eigenem Pkw-Stellplatz. Komfortabler Urlaubsort für bis zu 4 Personen.

Balkon
Pkw-Stellplatz
Fahrradabstellm.

Internet/WLAN
Kabel-TV
E-Direkt-Heizung

Dusche
Geschirrspüler



2 42 m² 250 m Im Bad 24, SPO-Bad

Objekt-ID: 051-110



Saison	A	B	C	D	E
Tag	69 €	69 €	64 €	64 €	49 €
Woche	556 €	556 €	521 €	521 €	416 €

Saisonschnäppchen



Verfügbarkeit & aktuelle Preise: [eiderstedter.de](#)

Haus Residenz im Bad Whg. 24

Gemütliche Wohnung im Kurzentrum. Wohn-/Schlafzimmer mit Schrankbett, Küche und Bad mit Wanne und WC sowie ein kleiner Balkon. Für Sie ist ein kostenloser Parkplatz im 5 Gehminuten entfernten Parkhaus reserviert. In zentraler Lage direkt im Kurzentrum.

Balkon
Pkw-Stellplatz
Tiefgarage

Fahrradabstellm.
Kabel-TV
Zentral-Heizung

Wäschetrockner
Waschmaschine
Badewanne



2 45 m² 300 m Im Bad 60a, SPO-Bad

Objekt-ID: 055-088



Saison	A	B	C	D	E
Tag	92 €	92 €	73 €	73 €	63 €
Woche	721 €	721 €	588 €	588 €	518 €

Saisonschnäppchen



Verfügbarkeit & aktuelle Preise: [eiderstedter.de](#)

Haus Im Bad 60a Whg. 1

Die Wohnung verfügt über eine geschmackvolle Einrichtung. Sie hat ein Wohn-/Esszimmer mit offener Küche, ein Schlafzimmer mit Doppelbett, Dusche/WC und einen schönen Südbalkon mit Blick auf den Wald. Zentrumsnahe Lage.

Balkon
Pkw-Stellplatz
Fahrradabstellm.

Internet/WLAN
Kabel-TV
Zentral-Heizung

Dusche



4 70 m² 450 m Im Bad 74, SPO-Bad

Objekt-ID: 056-143



Saison	A	B	C	D	E
Tag	121 €	121 €	94 €	94 €	77 €
Woche	960 €	960 €	771 €	771 €	652 €

Saisonschnäppchen



Verfügbarkeit & aktuelle Preise: eiderstedter.de

Haus Im Bad 74

Whg. 4

Sehr schöne Ferienwohnung in zentraler Lage am Kurwäldchen. Nur etwa 10 Gehminuten vom Wellness-Zentrum mit Kurmittelhaus und Dünentherme entfernt. Den Strand erreichen Sie über die Seebrücke bequem zu Fuß.

2 Schlafzimmer
Balkon
Pkw-Stellplatz

Fahrradabstellm.
Kabel-TV
Zentral-Heizung

Wäschetrockner
Waschmaschine
Dusche

2 27 m² 350 m Fritz-Wischer-Straße 5, SPO-Bad

Objekt-ID: 061-099



Saison	A	B	C	D	E
Tag	89 €	89 €	74 €	70 €	65 €
Woche	713 €	713 €	608 €	580 €	545 €

Saisonschnäppchen



Verfügbarkeit & aktuelle Preise: eiderstedter.de

Haus Fritz-Wischer-Straße 5

Whg. 43

Moderne Fewo im 6. OG (mit Fahrstuhl) zur Südostseite mit wunderschönem Meerblick. Wohn-/Schlafzimmer mit Schrank-Einzelbetten, offene Küche, Dusche/WC und französischem Balkon. In strandnahe Lage direkt an der Promenade.

Meerblick
Pkw-Stellplatz
Fahrradabstellm.

Satelliten-TV
Sauna
Wäschetrockner

Waschmaschine
Dusche
Fahrstuhl

4 48 m² 350 m Fritz-Wischer-Straße 5, SPO-Bad

Objekt-ID: 061-101



Saison	A	B	C	D	E
Tag	86 €	86 €	69 €	69 €	54 €
Woche	684 €	684 €	565 €	565 €	460 €

Personenzuschlag*: 2/10 €

Saisonschnäppchen



Verfügbarkeit & aktuelle Preise: eiderstedter.de

Haus Fritz-Wischer-Straße 5

Whg. 31

Freundlich eingerichtete Wohnung im 4. Obergeschoss mit Blick auf den Wald und das Meer. Wohn-/Esszimmer, ein Schlafzimmer mit Doppelbett, ein kleines Schlafzimmer mit zwei Einzelbetten, Dusche und separates WC. Zur Wohnung gehört ein Balkon. Zentrumsnahe Lage.

2 Schlafzimmer
Meerblick
Balkon
Pkw-Stellplatz
Fahrradabstellm.

Internet/WLAN
Satelliten-TV
Sauna
E-Direkt-Heizung
Wäschetrockner

Waschmaschine
Dusche
Fahrstuhl

2 27 m² 350 m Fritz-Wischer-Straße 5, SPO-Bad

Objekt-ID: 061-325



Saison	A	B	C	D	E
Tag	59 €	59 €	64 €	51 €	46 €
Woche	469 €	469 €	504 €	413 €	378 €

Saisonschnäppchen



Verfügbarkeit & aktuelle Preise: eiderstedter.de

Haus Fritz-Wischer-Straße 5

Whg. 12

Elegante Wohnung zur Westseite. Wohn-/Schlafzimmer mit Schlafsofa und offener Küche, Dusche/WC. Waschmaschine und Trockner gegen Gebühr sowie Sonnenfreisitze auf dem Grundstück vorhanden. Zentrumsnahe Lage, direkt an der Kurpromenade.

Sonnenfreisitz
Pkw-Stellplatz
Fahrradabstellm.
Internet/WLAN

Satelliten-TV
Sauna
E-Direkt-Heizung
Wäschetrockner

Waschmaschine
Dusche
Fahrstuhl

2 28 m² 350 m Fritz-Wischer-Straße 5, SPO-Bad

Objekt-ID: 061-371

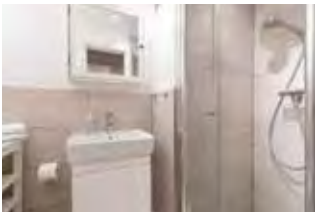

Saison	A	B	C	D	E
Tag	75 €	75 €	70 €	70 €	65 €
Woche	581 €	581 €	546 €	546 €	511 €



Verfügbarkeit & aktuelle Preise: eiderstedter.de

Haus Fritz-Wischer-Straße 5

Whg. 6

Exklusive Fewo im 1. OG (mit Fahrstuhl) mit wunderschönem Blick auf den Deich und das Deichvorland. Wohn-/Schlafzimmer mit hochwertigem Schlafsofa, offene Küche, Dusche/WC und französischem Balkon. Strandnahe Lage direkt an der Promenade.

Pkw-Stellplatz
Fahrradabstellm.
Satelliten-TV
Sauna

E-Direkt-Heizung
Wäschetrockner
Waschmaschine
Dusche

Geschirrspüler
Fahrstuhl

4 45 m² 350 m Fritz-Wischer-Straße 5, SPO-Bad

Objekt-ID: 061-388



Saison	A	B	C	D	E
Tag	90 €	85 €	80 €	80 €	75 €
Woche	707 €	672 €	637 €	637 €	602 €



Verfügbarkeit & aktuelle Preise: eiderstedter.de

Haus Fritz-Wischer-Straße 5

Whg. 17

Ein schönes Urlaubsdomizil mit 2 Zimmern für bis zu 4 Personen. Genießen Sie den Meerblick, entspannen Sie sich auf dem sonnigem Südwest-Balkon oder in der Sauna im Haus. Separate Küche mit Ausblick, modernes Badezimmer.

Meerblick
Balkon
Pkw-Stellplatz
Fahrradabstellm.
Internet/WLAN

Smart-TV
Kabel-TV
Sauna
E-Direkt-Heizung
Wäschetrockner

Waschmaschine
Geschirrspüler
Fahrstuhl

2 55 m² 600 m Im Bad 78, SPO-Bad

Objekt-ID: 067-108



Saison	A	B	C	D	E
Tag	145 €	125 €	105 €	95 €	85 €
Woche	1107 €	967 €	827 €	757 €	687 €

Saisonschnäppchen



Verfügbarkeit & aktuelle Preise: eiderstedter.de



Haus Dünen un Diek Whg. 4 „Ahoi“

Sehr ansprechende Wohnung über zwei Ebenen. Die Wohnung verfügt über ein Wohn-/Esszimmer mit Zugang zum Südbalkon, eine Einbauküche und ein Duschbad mit WC. Im Tiefparterre, befindet sich das Schlafzimmer mit einem Doppelbett. Zentrumsnahe Lage.

Garten	Internet/WLAN	Waschmaschine
Balkon	Kabel-TV	Dusche
Pkw-Stellplatz	Zentral-Heizung	Geschirrspüler
Fahrradabstellm.	Wäschetrockner	

4 60 m² 600 m Im Bad 78, SPO-Bad

Objekt-ID: 067-118



Saison	A	B	C	D	E
Tag	95 €	95 €	75 €	75 €	70 €
Woche	764 €	764 €	624 €	624 €	589 €

Saisonschnäppchen



Verfügbarkeit & aktuelle Preise: eiderstedter.de



Haus Dünen un Diek Whg. 8 „Strandstar“

Gemütliche Wohnung im Obergeschoss. Die Wohnung über zwei Ebenen hat im OG ein Wohn-/Esszimmer mit Küche und ein Duschbad mit WC. Im Wohnzimmer gibt es ein Schlafsofa für zwei Personen. Im DG befinden sich das Schlafzimmer mit Doppelbett und ein zweites WC.

Balkon	Internet/WLAN	Dusche
Pkw-Stellplatz	Kabel-TV	Geschirrspüler
Fahrradabstellm.	Zentral-Heizung	

4 55 m² 600 m Im Bad 78, SPO-Bad

Objekt-ID: 067-235



Saison	A	B	C	D	E
Tag	88 €	88 €	75 €	71 €	61 €
Woche	708 €	708 €	617 €	589 €	519 €

Saisonschnäppchen



Verfügbarkeit & aktuelle Preise: eiderstedter.de



Haus Dünen un Diek Whg. 6 „Antje“

Gemütliche Wohnung über zwei Ebenen mit Südwest-Balkon. Im OG befindet sich das Wohn-/Esszimmer mit offener Küche und ein Bad mit Sitzbadewanne und WC. Vom Flur führt eine Treppe ins DG, wo die beiden Schlafzimmer mit französischem Bett bzw. Einzelbett liegen.

2 Schlafzimmer	Internet/WLAN	Badewanne
Balkon	Kabel-TV	Dusche
Pkw-Stellplatz	Zentral-Heizung	Geschirrspüler
Fahrradabstellm.	Waschmaschine	

3 54 m² 200 m Strandläuferweg 1, SPO-Bad

Objekt-ID: 068-112



Saison	A	B	C	D	E
Tag	124 €	124 €	97 €	97 €	72 €
Woche	958 €	958 €	769 €	769 €	594 €



Verfügbarkeit & aktuelle Preise: eiderstedter.de



Haus Strandläuferweg 1 Whg. 3 „Levke“

Exzellente Neubauwohnung. In der hochwertig ausgestatteten Ferienwohnung sind ein Wohn-/Esszimmer mit offener Küche und Schlafsofa, ein Schlafzimmer mit Doppelbett, ein Duschbad mit WC und ein schöner Eckbalkon vorhanden. Allergikerfreundlich.

Balkon	Kabel-TV	Dusche
Pkw-Stellplatz	Fussbodenheiz.	Geschirrspüler
Fahrradabstellm.	Wäschetrockner	Fahrradstuhl
Internet/WLAN	Waschmaschine	

4 51 m² 750 m Alter Badweg 5, SPO-Bad

Objekt-ID: 070-114



Saison	A	B	C	D	E
Tag	98 €	98 €	75 €	75 €	60 €
Woche	772 €	772 €	611 €	611 €	506 €



Verfügbarkeit & aktuelle Preise: eiderstedter.de



Haus Alter Badweg 5 Whg. 4 „Meeresrauschen“

Ansprechende Ferienwohnung im Erdgeschoss. Ein Wohn-/Schlafzimmer mit Schrank-Doppelbett und offener Küche, ein Schlafzimmer mit zwei Einzelbetten und ein Duschbad mit WC. Mit schöner windgeschützter Südterrasse. In zentrumsnaher Lage, unweit der Promenade.

Garten	Fahrradabstellm.	Zentral-Heizung
Terrasse	Internet/WLAN	Dusche
Pkw-Stellplatz	Satelliten-TV	Geschirrspüler

4 57 m² 1700 m Westmarken 41a, SPO-Bad

Objekt-ID: 071-115



Saison	A	B	C	D	E
Tag	107 €	102 €	82 €	77 €	67 €
Woche	844 €	809 €	669 €	634 €	564 €

Saisonschnäppchen



Verfügbarkeit & aktuelle Preise: eiderstedter.de



Haus Wentzelhof Whg. 5 OG

Schöne Wohnung im OG. Wohn-/Esszimmer mit offener Einbauküche und Balkon nach Westen. Schlafzimmer mit Doppelbett, Schlafzimmer mit 2 Einzelbetten und Dusche/WC. In naturnaher, ruhiger Lage. Waschmaschine. Ideal für Familien.

2 Schlafzimmer	Fahrradabstellm.	Waschmaschine
Balkon	Satelliten-TV	Dusche
Pkw-Stellplatz	Zentral-Heizung	Geschirrspüler

4 48 m² 200 m Blanker-Hans-Weg 3, SPO-Bad

Objekt-ID: 072-122



Saison	A	B	C	D	E
Tag	105 €	105 €	90 €	90 €	70 €
Woche	817 €	817 €	712 €	712 €	572 €

Personenzuschlag*: 2/5 €

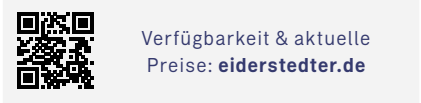

Verfügbarkeit & aktuelle Preise: eiderstedter.de

Haus Blanker-Hans-Weg 3

Whg. 9 „Biike“

Modernes Appartement im 2. Obergeschoss. Wohn-/Schlafzimmer mit Schrank-Doppelbett, ein Schlafzimmer mit Doppelbett, eine neue Einbauküche und ein Duschbad mit WC. Außerdem gehören zur Wohnung ein Süd- und ein Westbalkon. In zentraler Lage im Kurzentrum.

Balkon	Fahrradabstellm.	Dusche
Pkw-Stellplatz	Internet/WLAN	Geschirrspüler
Überdachter	Kabel-TV	
Pkw-Stellplatz	Zentral-Heizung	

2 42 m² 550 m Alter Badweg 7, SPO-Bad

Objekt-ID: 073-125



Saison	A	B	C	D	E
Tag	107 €	103 €	77 €	77 €	77 €
Woche	822 €	794 €	612 €	612 €	612 €

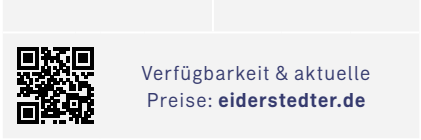

Verfügbarkeit & aktuelle Preise: eiderstedter.de

Haus Pellworm

Whg. 12 „StrandPunkt“

Die Wohnung im Hochparterre wurde 2014 komplett renoviert. Wohn-/Schlafzimmer mit einem Schlafsofa und einer offenen Einbauküche, ein Schlafzimmer mit Doppelbett, ein Duschbad mit WC sowie einen Balkon. Zentrumsnahe Lage, nur wenige Gehminuten zur Promenade.

Balkon	Kabel-TV	Dusche
Pkw-Stellplatz	E-Direkt-Heizung	Geschirrspüler
Internet/WLAN	Waschmaschine	

2 44 m² 100 m Strandpromenade 19, SPO-Bad

Objekt-ID: 086-161



Saison	A	B	C	D	E
Tag	88 €	88 €	73 €	68 €	58 €
Woche	692 €	692 €	587 €	552 €	482 €

Saisonschnäppchen

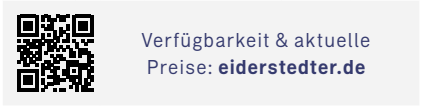

Verfügbarkeit & aktuelle Preise: eiderstedter.de

Haus Atlantis

Whg. 10

Gut ausgestattete Wohnung im 2. OG, teilweise Meerblick. Hervorragende Lage an der Strandpromenade. Wohn-/Esszimmer mit offener Küche, ein Schlafzimmer mit französischem Bett und Dusche/WC. Balkon zur Südostseite, überdachter Pkw-Stellplatz.

Meerblick	Pkw-Stellplatz	Wäschetrockner
Balkon	Fahrradabstellm.	Waschmaschine
Pkw-Stellplatz	Internet/WLAN	Dusche
Überdachter	Satelliten-TV	Geschirrspüler

3 42 m² 50 m Strandpromenade 5-7, SPO-Bad

Objekt-ID: 088-163



Saison	A	B	C	D	E
Tag	107 €	107 €	87 €	83 €	78 €
Woche	822 €	822 €	682 €	654 €	619 €

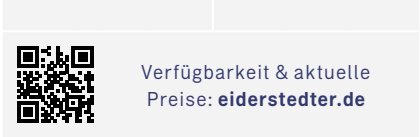

Verfügbarkeit & aktuelle Preise: eiderstedter.de

Haus Quisisana

Whg. 7

Gemütliche Ferienwohnung im Hochparterre in bester Lage an der Strandpromenade, Balkon zur Westseite. Die Wohnung hat ein Wohn-/Schlafzimmer, eine kleine Küche, ein Schlafzimmer und ein Duschbad mit WC. Sehr ansprechende Einrichtung.

Meerblick	Internet/WLAN	Dusche
Balkon	Kabel-TV	Geschirrspüler
Pkw-Stellplatz	Wäschetrockner	
Fahrradabstellm.	Waschmaschine	

2 42 m² 50 m Strandpromenade 5-7, SPO-Bad

Objekt-ID: 088-232



Saison	A	B	C	D	E
Tag	102 €	102 €	82 €	77 €	67 €
Woche	787 €	787 €	647 €	612 €	542 €

Saisonschnäppchen

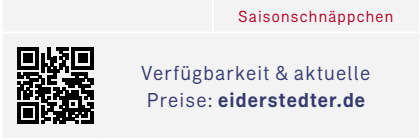

Verfügbarkeit & aktuelle Preise: eiderstedter.de

Haus Quisisana

Whg. 12

Sehr schöne, gut ausgestattete Wohnung in bester Lage an der Strandpromenade. Die Wohnung liegt im 1. Obergeschoss und hat ein Wohnzimmer, eine kleine Küche, ein Schlafzimmer und ein Duschbad mit WC. Balkon zum Westen mit kleinem Meerblick.

Meerblick	Internet/WLAN	Waschmaschine
Balkon	Kabel-TV	Dusche
Pkw-Stellplatz	E-Direkt-Heizung	
Fahrradabstellm.	Wäschetrockner	

2 42 m² 50 m Strandpromenade 5-7, SPO-Bad

Objekt-ID: 088-234



Saison	A	B	C	D	E
Tag	102 €	102 €	82 €	77 €	67 €
Woche	787 €	787 €	647 €	612 €	542 €

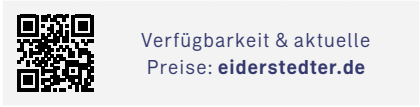

Verfügbarkeit & aktuelle Preise: eiderstedter.de

Haus Quisisana

Whg. 13 „Wattläufer“

Sehr ansprechend eingerichtete, gut ausgestattete Wohnung in bester Lage an der Strandpromenade fast am Meer. Die Wohnung im 1. Obergeschoss hat ein Wohnzimmer, ein Schlafzimmer, eine kleine Küche, Dusche/WC und einen Balkon zur Westseite.

Meerblick	Internet/WLAN	Dusche
Balkon	Kabel-TV	Geschirrspüler
Pkw-Stellplatz	Wäschetrockner	
Fahrradabstellm.	Waschmaschine	

2 38 m² 300 m Zur Dünenbake 5, SPO-Bad

Objekt-ID: 092-170



Saison	A	B	C	D	E
Tag	58 €	58 €	48 €	44 €	39 €
Woche	473 €	473 €	403 €	375 €	340 €

Saisonschnäppchen



Verfügbarkeit & aktuelle Preise: eiderstedter.de

Haus Dünenbake

Whg. 25 „Höffer“

Kleine Wohnung in sehr guter Lage im Badzentrum, nur wenige Minuten von der Strandpromenade entfernt. Die Wohnung hat ein Wohn-/Schlafzimmer, eine kleine halboffene Küche und ein Wannenbad mit WC. Schöner Südbalkon zur Meerseite, teilweise Seeblick.

Meerblick	Internet/WLAN	Waschmaschine
Balkon	Kabel-TV	Badewanne
Pkw-Stellplatz	Zentral-Heizung	
Fahrradabstellm.	Wäschetrockner	

3 43 m² 300 m Zur Dünenbake 5, SPO-Bad

Objekt-ID: 092-427



Saison	A	B	C	D	E
Tag	70 €	70 €	54 €	54 €	47 €
Woche	564 €	564 €	452 €	452 €	403 €

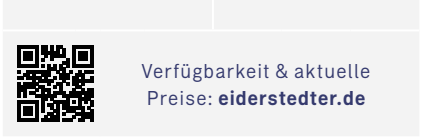

Verfügbarkeit & aktuelle Preise: eiderstedter.de

Haus Dünenbake

Whg. 19

New!

Komfortable Ferienwohnungen in absolut zentraler Lage im Ortsteil Bad. Mit schönem Balkon zur Südseite mit klitzekleinem Mini-Meerblick. Alle Annehmlichkeiten direkt vor der Haustür.

Balkon	Smart-TV	Waschmaschine
Pkw-Stellplatz	Kabel-TV	Dusche
Fahrradabstellm.	Zentral-Heizung	Fahrradstuhl
Internet/WLAN	Wäschetrockner	

5 38 m² 600 m Im Bad 81, SPO-Bad

Objekt-ID: 094-173



Saison	A	B	C	D	E
Tag	79 €	79 €	79 €	79 €	59 €
Woche	620 €	620 €	620 €	620 €	480 €

Saisonschnäppchen

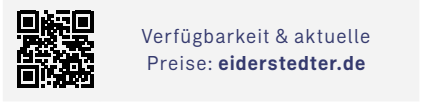

Verfügbarkeit & aktuelle Preise: eiderstedter.de

Haus Colonia

Whg. 7 „Seehundskoje“

Gemütliche Wohnung im 2. Obergeschoss zur Westseite, in den letzten Jahren umfassend renoviert. Die Wohnung hat ein Wohnzimmer, ein Schlafzimmer, eine kleine Küche, ein Duschbad mit WC und einen Balkon. Zentrale Lage, 200 m bis zum Seedeich.

Balkon	Internet/WLAN	Dusche
Pkw-Stellplatz	Satelliten-TV	
Fahrradabstellm.	Zentral-Heizung	

4 48 m² 600 m Im Bad 81, SPO-Bad

Objekt-ID: 094-292



Saison	A	B	C	D	E
Tag	89 €	89 €	74 €	64 €	59 €
Woche	705 €	705 €	600 €	530 €	495 €

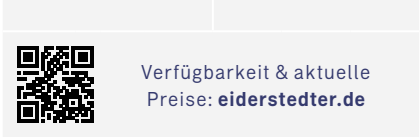

Verfügbarkeit & aktuelle Preise: eiderstedter.de

Haus Colonia

Whg. 1 „Seestern“

Ebenerdige Wohnung mit separatem Eingang von der Hofseite. Strand- und zentrumsnahe Lage, 200 m zum Seedeich. Die Wohnung hat ein Wohnzimmer, zwei Schlafzimmer, Küche und Dusche mit WC. Zur Wohnung gehören ein Balkon und eine kleine Terrasse.

2 Schlafzimmer	Pkw-Stellplatz	Satelliten-TV
Terrasse	Fahrradabstellm.	Zentral-Heizung
Balkon	Internet/WLAN	Dusche

3 35 m² 300 m Im Bad 37, SPO-Bad

Objekt-ID: 097-274



Saison	A	B	C	D	E
Tag	99 €	99 €	84 €	84 €	65 €
Woche	756 €	756 €	651 €	651 €	518 €

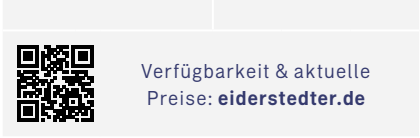

Verfügbarkeit & aktuelle Preise: eiderstedter.de

Haus Loreley

Whg. 26

Gemütliche, gut ausgestattete Wohnung direkt im Kurzentrum. Die Wohnung hat ein Wohn-/Schlafzimmer, ein kleines Schlafzimmer als Durchgangszimmer, Einbauküche im Flur und Dusche/WC. Schöner Südbalkon zur Seeseite, kostenfreier Tiefgaragenplatz.

Balkon	Internet/WLAN	Zentral-Heizung
Pkw-Stellplatz	Smart-TV	Dusche
Tiefgarage	Kabel-TV	

5 38 m² 600 m Im Bad 81, SPO-Bad

Objekt-ID: 094-173



Saison	A	B	C	D	E
Tag	79 €	79 €	79 €	79 €	59 €
Woche	620 €	620 €	620 €	620 €	480 €

Saisonschnäppchen

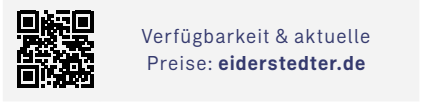

Verfügbarkeit & aktuelle Preise: eiderstedter.de

Haus Colonia

Whg. 7 „Seehundskoje“

Gemütliche Wohnung im 2. Obergeschoss zur Westseite, in den letzten Jahren umfassend renoviert. Die Wohnung hat ein Wohnzimmer, ein Schlafzimmer, eine kleine Küche, ein Duschbad mit WC und einen Balkon. Zentrale Lage, 200 m bis zum Seedeich.

Balkon	Internet/WLAN	Dusche
Pkw-Stellplatz	Satelliten-TV	
Fahrradabstellm.	Zentral-Heizung	

3 26 m² 300 m Im Bad 37, SPO-Bad

Objekt-ID: 097-333



Saison	A	B	C	D	E
Tag	83 €	83 €	78 €	78 €	63 €
Woche	637 €	637 €	602 €	602 €	497 €

Saisonschnäppchen

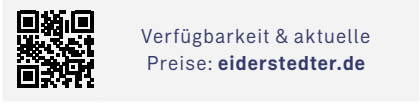

Verfügbarkeit & aktuelle Preise: eiderstedter.de

Haus Loreley

Whg. 30 „Dünensonne im Bad“

Exzellentes Feriendomizil in zentraler Lage im Kurzentrum. Mit hochwertiger Einrichtung und Ausstattung und vielen liebevollen Details. Verdunklungsplissees im Wohn-/Schlafzimmer. Moderne Küche. Pkw-Stellplatz in Tiefgarage.

Balkon	Tiefgarage	Zentral-Heizung
Pkw-Stellplatz	Kabel-TV	Geschirrspüler

2 32 m² 1500 m Klaus-Groth-Weg 26, SPO-Bad

Objekt-ID: 098-179



Saison	A	B	C	D	E
Tag	75 €	75 €	63 €	60 €	51 €
Woche	584 €	584 €	500 €	479 €	416 €

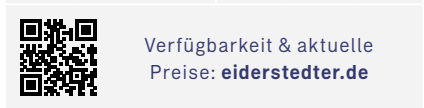

Verfügbarkeit & aktuelle Preise: eiderstedter.de

Haus Austernfischer

Whg. 4

Exklusive Fewo mit geschmackvoller Einrichtung im OG mit Südbalkon. Wohnzimmer mit offener Küche, Schlafzimmer und modernes Bad mit bodengleicher Dusche. Ihr Urlaubsdomizil mit hohem Wohlgefühlcharakter.

Balkon **Satelliten-TV** **Geschirrspüler**
Pkw-Stellplatz **E-Direkt-Heizung**



2 32 m² 1500 m Klaus-Groth-Weg 26, SPO-Bad

Objekt-ID: 098-181



Saison	A	B	C	D	E
Tag	75 €	75 €	63 €	60 €	51 €
Woche	584 €	584 €	500 €	479 €	416 €



Verfügbarkeit & aktuelle Preise: eiderstedter.de

Haus Austernfischer

Whg. 3

Diese exklusive Wohnung im Obergeschoss mit hohem Wohlgefühlcharakter 2017 komplett renoviert. Sehr gute Ausstattung und geschmackvolle Einrichtung. Ein Wohnzimmer mit offener Küche, ein Schlafzimmer, Dusche/WC und ein kleiner Südbalkon.

Balkon **Internet/WLAN** **E-Direkt-Heizung**
Pkw-Stellplatz **Satelliten-TV** **Geschirrspüler**



4 45 m² 900 m Achter de Dünen 2, SPO-Bad

Objekt-ID: 102-195



Saison	A	B	C	D	E
Tag	87 €	87 €	71 €	60 €	55 €
Woche	686 €	686 €	574 €	497 €	462 €

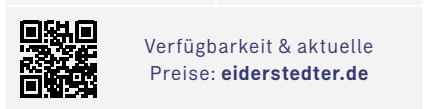

Verfügbarkeit & aktuelle Preise: eiderstedter.de

Haus Achter de Dünen 2

Whg. „Seebüll“

Gemütliche EG-Wohnung in ruhiger Lage am Wald. Die im nordischen Stil gut eingerichtete Wohnung hat ein Wohn-/Schlafzimmer mit offener Einbauküche und zwei Alkovenbetten, ein Schlafzimmer und ein Duschbad mit WC. Schöne Südtterasse.

Garten **Internet/WLAN** **Geschirrspüler**
Terrasse **Kabel-TV** **ebenerdiges**
Strandkorb **Fussbodenheiz.** **Domizil**
Pkw-Stellplatz **Waschmaschine**
Fahrradabstellm. **Dusche**



2 42 m² 250 m Im Bad 38, SPO-Bad

Objekt-ID: 110-211



Saison	A	B	C	D	E
Tag	87 €	87 €	72 €	72 €	58 €
Woche	682 €	682 €	577 €	577 €	479 €

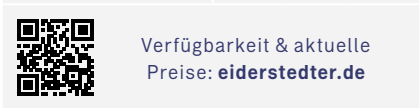

Verfügbarkeit & aktuelle Preise: eiderstedter.de

Haus Pole Poppenspärer

Whg. 6

Moderne Ferienwohnung mit schönem Südbalkon. Direkt im Kurzentrum, nur wenige Gehminuten von der Dünentherme entfernt, alle Einkaufsmöglichkeiten und Restaurants sind in der Nachbarschaft. Die Strandpromenade und die Seebrücke sind bequem zu Fuß erreichbar.

Balkon **Kabel-TV** **Dusche**
Pkw-Stellplatz **Pay-TV** **Geschirrspüler**
Internet/WLAN **E-Direkt-Heizung**



2 42 m² 250 m Im Bad 38, SPO-Bad

Objekt-ID: 110-212



Saison	A	B	C	D	E
Tag	95 €	90 €	80 €	70 €	60 €
Woche	738 €	703 €	633 €	563 €	493 €

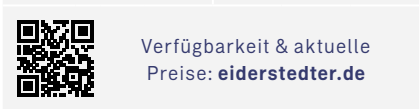

Verfügbarkeit & aktuelle Preise: eiderstedter.de

Haus Pole Poppenspärer

Whg. 14

Komfortable Fewo in zentraler Lage mit schönem Südbalkon. Direkt im Kurzentrum, nur wenige Gehminuten von der Dünentherme entfernt, alle Einkaufsmöglichkeiten und Restaurants sind in der Nachbarschaft. Die Strandpromenade und die Seebrücke sind bequem zu Fuß erreichbar.

Meerblick **Internet/WLAN** **E-Direkt-Heizung**
Balkon **Smart-TV** **Dusche**
Pkw-Stellplatz **Kabel-TV**



4 44 m² 100 m Blanker-Hans-Weg 7, SPO-Bad

Objekt-ID: 115-226



Saison	A	B	C	D	E
Tag	109 €	99 €	85 €	80 €	65 €
Woche	839 €	769 €	671 €	636 €	531 €



Verfügbarkeit & aktuelle Preise: eiderstedter.de

Haus im Kurbad

Whg. 7 „Blanker Hans“

Gemütliche Ferienwohnung mit sonniger Südlloggia. In zentraler, aber ruhiger Lage. Alle Geschäfte und Restaurants des Kurzentrums, die Dünentherme sowie die Seebrücke und der Strand befinden sich in direkter Nachbarschaft.

Balkon **Internet/WLAN** **Waschmaschine**
Pkw-Stellplatz **Kabel-TV** **Dusche**
Überdachter **Zentral-Heizung** **Geschirrspüler**
Pkw-Stellplatz **Wäschetrockner**



2 35 m² 100 m Blanker-Hans-Weg 7, SPO-Bad

Objekt-ID: 115-399



Saison	A	B	C	D	E
Tag	84 €	84 €	74 €	74 €	69 €
Woche	651 €	651 €	581 €	581 €	546 €

Verfügbarkeit & aktuelle Preise: [eiderstedter.de](#)

Haus im Kurbad Whg. 9 „Dünenmaus“

Ein schöner Urlaub ganz zentral im Kurzentrum erwartet Sie in diesem Domizil. Die gute Lage wird Sie begeistern. Alle Annehmlichkeiten des Zentrums, wie die Restaurants, Geschäfte und die Dünentherme befinden sich in direkter Nachbarschaft. Auch die Einrichtung und Ausstattung lassen keine Wünsche übrig.

- Balkon
- Pkw-Stellplatz
- Überdachter
- Pkw-Stellplatz
- Internet/WLAN
- Kabel-TV
- Zentral-Heizung
- Wäschetrockner
- Waschmaschine
- Dusche
- Geschirrspüler



3 45 m² 100 m Blanker-Hans-Weg 7, SPO-Bad

Objekt-ID: 115-406



Saison	A	B	C	D	E
Tag	95 €	95 €	80 €	80 €	75 €
Woche	742 €	742 €	637 €	637 €	602 €

Verfügbarkeit & aktuelle Preise: [eiderstedter.de](#)

Haus im Kurbad Whg. 11 „Friederike“

Ein schöner Urlaub ganz zentral im Kurzentrum erwartet Sie in diesem Domizil. Den Strand direkt vor der Haustür. Auch alle Annehmlichkeiten des Zentrums, wie die Restaurants, Geschäfte und die Dünentherme befinden sich in direkter Nachbarschaft. Zwei Schlafzimmer für Extra-Komfort.

- 2 Schlafzimmer
- Meerblick
- Balkon
- Pkw-Stellplatz
- Überdachter
- Pkw-Stellplatz
- Internet/WLAN
- Kabel-TV
- Zentral-Heizung
- Wäschetrockner
- Waschmaschine
- Dusche
- Geschirrspüler



4 55 m² 1500 m Gorch-Fock-Weg 18, SPO-Bad

Objekt-ID: 121-245



Saison	A	B	C	D	E
Tag	83 €	83 €	65 €	62 €	52 €
Woche	673 €	673 €	547 €	526 €	456 €

Verfügbarkeit & aktuelle Preise: [eiderstedter.de](#)

Haus Bernstein Whg. OG links

Geschmackvoll modernisierte Ferienwohnung im Haus Bernstein mit viel Komfort und zwei Schlafzimmern für bis zu vier Personen. In ruhiger Lage. Zum Kurzentrum mit allen Geschäften und Restaurants sind es nur ca. 15 Gehminuten. Mit Gartenanteil.

- 2 Schlafzimmer
- Garten
- Pkw-Stellplatz
- Fahrradabstellm.
- Internet/WLAN
- Satelliten-TV
- Zentral-Heizung
- Dusche
- Geschirrspüler



2 40 m² 1500 m Gorch-Fock-Weg 18, SPO-Bad

Objekt-ID: 121-246



Saison	A	B	C	D	E
Tag	69 €	69 €	55 €	55 €	45 €
Woche	553 €	553 €	455 €	455 €	385 €

Verfügbarkeit & aktuelle Preise: [eiderstedter.de](#)

Haus Bernstein Whg. OG rechts

Geschmackvoll modernisiertes Domizil im Haus Bernstein mit viel Komfort für bis zu zwei Personen. Mit Wohnzimmer, Küche, Schlafzimmer und Bad. In ruhiger Lage. Zu den Geschäften und Restaurants des Kurzentrums sind es nur ca. 15 Gehminuten. Mit Gartenanteil.

- Garten
- Pkw-Stellplatz
- Fahrradabstellm.
- Internet/WLAN
- Satelliten-TV
- Zentral-Heizung
- Dusche
- Geschirrspüler



5 55 m² 1300 m Theodor-Mommsen-Weg 8, SPO-Bad

Objekt-ID: 123-250



Saison	A	B	C	D	E
Tag	120 €	104 €	90 €	83 €	62 €
Woche	932 €	820 €	722 €	673 €	526 €

Verfügbarkeit & aktuelle Preise: [eiderstedter.de](#)

Haus Back Whg. „Muschel“

Frisch renoviert!

Schön eingerichtete Ferienwohnung im Erdgeschoss. Mit Südterrasse. In ruhiger Lage zwischen den Ortsteilen Bad und Dorf, deren Zentren in jeweils ca. 15 Gehminuten erreichbar sind.

- 2 Schlafzimmer
- Garten
- Terrasse
- Pkw-Stellplatz
- Internet/WLAN
- Smart-TV
- Satelliten-TV
- Zentral-Heizung
- Waschmaschine
- Dusche
- Geschirrspüler
- ebenerdiges Domizil



4 55 m² 1500 m Gorch-Fock-Weg 18, SPO-Bad

Objekt-ID: 121-245



Saison	A	B	C	D	E
Tag	83 €	83 €	65 €	62 €	52 €
Woche	673 €	673 €	547 €	526 €	456 €

Verfügbarkeit & aktuelle Preise: [eiderstedter.de](#)

Haus Bernstein Whg. OG links

Geschmackvoll modernisierte Ferienwohnung im Haus Bernstein mit viel Komfort und zwei Schlafzimmern für bis zu vier Personen. In ruhiger Lage. Zum Kurzentrum mit allen Geschäften und Restaurants sind es nur ca. 15 Gehminuten. Mit Gartenanteil.

- 2 Schlafzimmer
- Garten
- Pkw-Stellplatz
- Fahrradabstellm.
- Internet/WLAN
- Satelliten-TV
- Zentral-Heizung
- Dusche
- Geschirrspüler



4 55 m² 1300 m Theodor-Mommsen-Weg 8, SPO-Bad

Objekt-ID: 123-251



Saison	A	B	C	D	E
Tag	120 €	104 €	84 €	78 €	62 €
Woche	932 €	820 €	680 €	638 €	526 €

Verfügbarkeit & aktuelle Preise: [eiderstedter.de](#)

Haus Back Whg. „Seepferdchen“

Frisch renoviert!

Schön eingerichtete Ferienwohnung im Erdgeschoss mit Südterrasse. In ruhiger Lage zwischen den Ortsteilen Bad und Dorf, deren Zentren in jeweils ca. 15 Gehminuten erreichbar sind.

- 2 Schlafzimmer
- Garten
- Terrasse
- Pkw-Stellplatz
- Internet/WLAN
- Smart-TV
- Satelliten-TV
- Zentral-Heizung
- Waschmaschine
- Dusche
- Geschirrspüler
- ebenerdiges Domizil



4 50 m² 1300 m Theodor-Mommsen-Weg 8, SPO-Bad

Objekt-ID: 123-252



Haus Back Whg. „Möwe“

Frisch renoviert!

Schön eingerichtete Ferienwohnung im Obergeschoss. Mit Südbalkon. In ruhiger Lage zwischen den Ortsteilen Bad und Dorf, deren Zentren in jeweils ca. 15 Gehminuten erreichbar sind.

- 2 Schlafzimmer
Garten
Balkon
Pkw-Stellplatz
- Internet/WLAN
Smart-TV
Zentral-Heizung
Waschmaschine
- Dusche
Geschirrspüler

Saison	A	B	C	D	E
Tag	115 €	104 €	79 €	68 €	62 €
Woche	889 €	812 €	637 €	560 €	518 €

Personenzuschlag*: 4/10 €

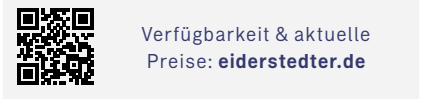

Verfügbarkeit & aktuelle Preise: eiderstedter.de

4 50 m² 1300 m Theodor-Mommsen-Weg 8, SPO-Bad

Objekt-ID: 123-253

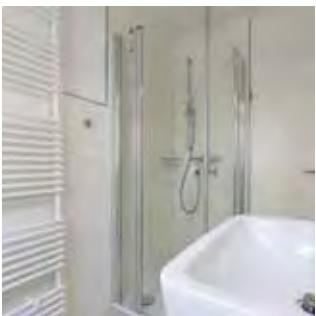

Haus Back Whg. „Seestern“

Frisch renoviert!

Schön eingerichtete Ferienwohnung im Obergeschoss. Mit Südbalkon. In ruhiger Lage zwischen den Ortsteilen Bad und Dorf, deren Zentren in jeweils ca. 15 Gehminuten erreichbar sind.

- 2 Schlafzimmer
Garten
Balkon
Pkw-Stellplatz
- Internet/WLAN
Smart-TV
Satelliten-TV
Zentral-Heizung
- Waschmaschine
Dusche
Geschirrspüler

Saison	A	B	C	D	E
Tag	115 €	104 €	79 €	68 €	62 €
Woche	889 €	812 €	637 €	560 €	518 €

Personenzuschlag*: 4/10 €

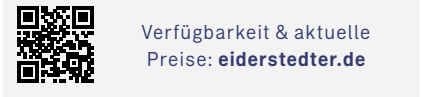

Verfügbarkeit & aktuelle Preise: eiderstedter.de

4 78 m² 1100 m Friedrich-Hebbel-Straße 11, SPO-Bad

Objekt-ID: 131-271



Haus Hildegard Whg. EG links

Gemütliche 3-Zimmer-Ferienwohnung im Erdgeschoss. Dieses Domizil hat ein Wohnzimmer, zwei Schlafzimmer (eines davon halboffen zum Wohnraum), eine separate Küche und Wannenbad sowie eine schöne Gartenterrasse. Liegewiese am Haus.

- 2 Schlafzimmer
Garten
Terrasse
Strandkorb
Pkw-Stellplatz
- Internet/WLAN
Kabel-TV
Zentral-Heizung
Badewanne
Dusche
- Geschirrspüler
ebenerdiges Domizil

Saison	A	B	C	D	E
Tag	95 €	95 €	73 €	73 €	59 €
Woche	790 €	790 €	636 €	636 €	538 €

Saisonschnäppchen

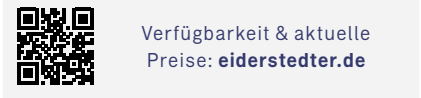

Verfügbarkeit & aktuelle Preise: eiderstedter.de

2 35 m² 1100 m Friedrich-Hebbel-Straße 11, SPO-Bad

Objekt-ID: 131-272



Haus Hildegard Whg. OG links

Gemütliche Ferienwohnung im Obergeschoss des Hauses Hildegard. Dieses Domizil hat ein Wohnzimmer mit einer durch einen Vorhang getrennten offenen Küche, Schlafzimmer mit Doppelbett und Bad mit WC. Sie können die Liegewiese am Haus mit nutzen.

- Garten
Pkw-Stellplatz
- Internet/WLAN
Kabel-TV
- Zentral-Heizung
Badewanne

Saison	A	B	C	D	E
Tag	61 €	61 €	48 €	48 €	43 €
Woche	490 €	490 €	399 €	399 €	364 €

Saisonschnäppchen

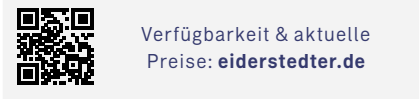

Verfügbarkeit & aktuelle Preise: eiderstedter.de

2 35 m² 1200 m Theodor-Mommsen-Weg 1a, SPO-Bad

Objekt-ID: 132-276



Haus Hansa Whg. EG vorne

Ruhig gelegenes, kleines Domizil im Erdgeschoss mit einem Zimmer, separater Küche und Duschbad. Die Einrichtung wurde liebevoll aufeinander abgestimmt. Auf der Terrasse lässt es sich schön entspannen. Das Kurzentrum ist fußläufig erreichbar.

- Garten
Terrasse
Pkw-Stellplatz
- Internet/WLAN
Satelliten-TV
Zentral-Heizung
- Dusche
ebenerdiges Domizil

Saison	A	B	C	D	E
Tag	63 €	63 €	58 €	53 €	45 €
Woche	453 €	453 €	418 €	383 €	327 €

Saisonschnäppchen



Verfügbarkeit & aktuelle Preise: eiderstedter.de

4 78 m² 1100 m Friedrich-Hebbel-Straße 11, SPO-Bad

Objekt-ID: 131-271



Haus Hildegard Whg. EG links

Gemütliche 3-Zimmer-Ferienwohnung im Erdgeschoss. Dieses Domizil hat ein Wohnzimmer, zwei Schlafzimmer (eines davon halboffen zum Wohnraum), eine separate Küche und Wannenbad sowie eine schöne Gartenterrasse. Liegewiese am Haus.

- 2 Schlafzimmer
Garten
Terrasse
Strandkorb
Pkw-Stellplatz
- Internet/WLAN
Kabel-TV
Zentral-Heizung
Badewanne
Dusche
- Geschirrspüler
ebenerdiges Domizil

Saison	A	B	C	D	E
Tag	95 €	95 €	73 €	73 €	59 €
Woche	790 €	790 €	636 €	636 €	538 €

Saisonschnäppchen

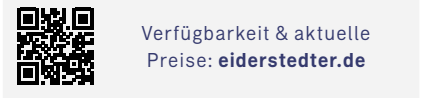

Verfügbarkeit & aktuelle Preise: eiderstedter.de

2 35 m² 1200 m Theodor-Mommsen-Weg 1a, SPO-Bad

Objekt-ID: 132-283



Haus Hansa Whg. EG hinten

Ruhig gelegenes, kleines Domizil im EG mit separatem Eingang. Zwei Zimmer, separate Küche und Duschbad mit WC. Die Einrichtung wurde liebevoll aufeinander abgestimmt. Auf der Südterrasse lässt es sich schön entspannen. Das Kurzentrum ist fußläufig erreichbar.

- Garten
Terrasse
Pkw-Stellplatz
Internet/WLAN
- Satelliten-TV
Zentral-Heizung
sep. Eingang
Dusche
- ebenerdiges Domizil

Saison	A	B	C	D	E
Tag	63 €	63 €	58 €	53 €	45 €
Woche	453 €	453 €	418 €	383 €	327 €

Saisonschnäppchen



Verfügbarkeit & aktuelle Preise: eiderstedter.de

4 65 m² 150 m Strandläuferweg 6, SPO-Bad

Objekt-ID: 134-281



Saison	A	B	C	D	E
Tag	135 €	120 €	95 €	85 €	75 €
Woche	1051 €	946 €	771 €	701 €	631 €

Saisonschnäppchen



Verfügbarkeit & aktuelle Preise: eiderstedter.de



Haus Strandläuferweg 6

Whg. 1 „Albatros“

Freundliche Ferienwohnung in zentraler Lage, zentral gelegen im Kurzentrum, nah zur Dünentherme. Zur Erlebnispromenade und dem Strandübergang sind es nur wenige Gehminuten. Zwei Schlafzimmer bieten Platz für bis zu vier Personen. Mit zwei Balkonen und Waschmaschine.

2 Schlafzimmer	Internet/WLAN	sep. Eingang
Balkon	Smart-TV	Waschmaschine
Pkw-Stellplatz	Kabel-TV	Dusche
Garage	Pay-TV	Geschirrspüler
Fahrradabstellm.	Zentral-Heizung	

4 65 m² 1000 m Gorch-Fock-Weg 34, SPO-Bad

Objekt-ID: 143-312



Saison	A	B	C	D	E
Tag	112 €	112 €	84 €	77 €	62 €
Woche	890 €	890 €	694 €	645 €	540 €



Verfügbarkeit & aktuelle Preise: eiderstedter.de



Haus Reimer

Whg. EG

Komfortable Ferienwohnung im Erdgeschoss direkt am Wäldchen. Ruhe und Erholung erwarten Sie. Komfortables Wohnzimmer mit behaglichem Kaminofen und schöner Gartenterrasse nach Süden. Mit gemeinschaftlicher Waschmaschine im Haus.

2 Schlafzimmer	Fahrradabstellm.	Waschmaschine
Garten	Internet/WLAN	Dusche
Terrasse	Kabel-TV	Geschirrspüler
Strandkorb	Kaminofen	
Pkw-Stellplatz	Wäschetrockner	

4 60 m² 1000 m Gorch-Fock-Weg 34, SPO-Bad

Objekt-ID: 143-313



Saison	A	B	C	D	E
Tag	102 €	102 €	74 €	67 €	57 €
Woche	813 €	813 €	617 €	568 €	498 €

Saisonschnäppchen



Verfügbarkeit & aktuelle Preise: eiderstedter.de



Haus Reimer

Whg. OG

Gemütliche Ferienwohnung im Obergeschoss des Hauses Reimer am Ende einer kleinen Straße direkt am Wäldchen. Komfortables Wohnzimmer mit behaglichem Kaminofen und schönem Südbalkon mit Blick auf den Hain. Mit gemeinschaftlicher Waschmaschine im Haus.

2 Schlafzimmer	Fahrradabstellm.	Waschmaschine
Garten	Internet/WLAN	Dusche
Balkon	Kabel-TV	Geschirrspüler
Pkw-Stellplatz	Kaminofen	

4 48 m² 250 m Im Bad 58, SPO-Bad

Objekt-ID: 152-343



Saison	A	B	C	D	E
Tag	105 €	105 €	95 €	80 €	70 €
Woche	817 €	817 €	747 €	642 €	572 €

Personenzuschlag*: 2/10 €



Verfügbarkeit & aktuelle Preise: eiderstedter.de



Friesenresidence

Appartement „Seenelke“

Urlaub mit extra-viel geschmackvollem Komfort. Unsere Gäste sind begeistert. Genießen Sie auch die Nähe zum Deich sowie zum Kurzentrum des Ortsteils Bad. Seenelke befindet sich im EG rechts im mittleren Hausteil der Friesenresidence.

Terrasse	Internet/WLAN	Wäschetrockner
Balkon	Kabel-TV	Waschmaschine
Pkw-Stellplatz	Spiele-Konsole	Dusche
Tiefgarage	Sauna	Geschirrspüler
Fahrradabstellm.	Zentral-Heizung	

4 55 m² 250 m Im Bad 58, SPO-Bad

Objekt-ID: 152-344

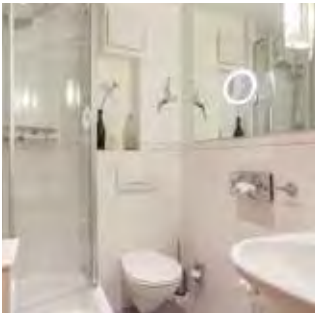

Saison	A	B	C	D	E
Tag	110 €	110 €	100 €	85 €	75 €
Woche	862 €	862 €	792 €	687 €	617 €

Personenzuschlag*: 2/10 €



Verfügbarkeit & aktuelle Preise: eiderstedter.de



Friesenresidence

Appartement „Flunder“

Urlaub mit extra-viel geschmackvollem Komfort. Unsere Gäste sind begeistert. Genießen Sie auch die Nähe zum Deich sowie zum Kurzentrum des Ortsteils Bad. Flunder befindet sich im Erdgeschoss links im mittleren Hausteil der Friesenresidence.

Terrasse	Internet/WLAN	Wäschetrockner
Balkon	Kabel-TV	Waschmaschine
Pkw-Stellplatz	Spiele-Konsole	Dusche
Tiefgarage	Sauna	Geschirrspüler
Fahrradabstellm.	Zentral-Heizung	

4 78 m² 250 m Im Bad 58, SPO-Bad

Objekt-ID: 152-345



Saison	A	B	C	D	E
Tag	130 €	130 €	120 €	105 €	95 €
Woche	1035 €	1035 €	965 €	860 €	790 €

Personenzuschlag*: 2/10 €



Verfügbarkeit & aktuelle Preise: eiderstedter.de



Friesenresidence

Appartement „Hornklee“

Urlaub mit extra-viel geschmackvollem Komfort. Unsere Gäste sind begeistert. Genießen Sie auch die Nähe zum Deich sowie zum Kurzentrum des Ortsteils Bad. Hornklee befindet sich im Obergeschoss rechts im mittleren Hausteil der Friesenresidence.

2 Schlafzimmer	Internet/WLAN	Wäschetrockner
Balkon	Kabel-TV	Waschmaschine
Pkw-Stellplatz	Spiele-Konsole	Dusche
Tiefgarage	Sauna	Geschirrspüler
Fahrradabstellm.	Zentral-Heizung	

6 80 m² 250 m Im Bad 58, SPO-Bad

Objekt-ID: 152-346



Saison	A	B	C	D	E
Tag	125 €	125 €	120 €	105 €	90 €
Woche	1003 €	1003 €	968 €	863 €	758 €
Personenzuschlag*: 2/10 €					

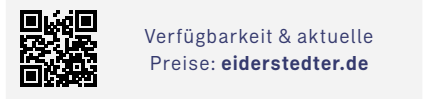

Verfügbarkeit & aktuelle Preise: eiderstedter.de



Friesenresidence Appartement „Eisente“

Urlaub mit extra-viel geschmackvollem Komfort. Unsere Gäste sind begeistert. Genießen Sie auch die Nähe zum Deich sowie zum Kurzentrum des Ortsteils Bad. Eisente befindet sich im Obergeschoss links im mittleren Haus- teil der Friesenresidence.

- 2 Schlafzimmer
Balkon
Pkw-Stellplatz
Tiefgarage
Fahrradabstellm.
- Internet/WLAN
Kabel-TV
Spiele-Konsole
Sauna
Zentral-Heizung
- Wäschetrockner
Waschmaschine
Dusche
Geschirrspüler

4 97 m² 900 m Am Kurpark 3, SPO-Bad

Objekt-ID: 156-355



Saison	A	B	C	D	E
Tag	169 €	169 €	99 €	94 €	94 €
Woche	1335 €	1335 €	845 €	810 €	810 €



Verfügbarkeit & aktuelle Preise: eiderstedter.de



Kurparkvilla Whg. 1 „Kaminsuite“

Komfortable, große EG-Wohnung mit Kamin im Wohnzimmer und viel Komfort und viel Platz für bis zu vier Erwachsene. Zwei Schlafzimmer, kostenloses WLAN, Pkw-Stellplatz. In zent- rumsnaher Lage, nur ca. 10 Gehminuten zum Kurzentrum im Bad.

- 2 Schlafzimmer
Garten
Sonnenfreisitz
Pkw-Stellplatz
- Fahrradabstellm.
Kabel-TV
Kamin
Fussbodenheiz.
- Dusche
Geschirrspüler
ebenerdiges
Domizil

4 91 m² 900 m Am Kurpark 3, SPO-Bad

Objekt-ID: 156-356



Saison	A	B	C	D	E
Tag	165 €	165 €	94 €	89 €	89 €
Woche	1298 €	1298 €	801 €	766 €	766 €



Verfügbarkeit & aktuelle Preise: eiderstedter.de



Kurparkvilla Whg. 2 „Kurparksuite“

Komfortable, große EG-Wohnung mit viel Kom- fort und viel Platz für bis zu vier Erwachsene. Zwei Schlafzimmer, kostenloses WLAN, Pkw- Stellplatz. In zentrumsnaher Lage, nur ca. 10 Gehminuten zum Kurzentrum im Bad.

- 2 Schlafzimmer
Garten
Sonnenfreisitz
Pkw-Stellplatz
- Fahrradabstellm.
Kabel-TV
Fussbodenheiz.
Dusche
- Geschirrspüler
ebenerdiges
Domizil

5 105 m² 900 m Öwerweg 4, SPO-Bad

Objekt-ID: 165-376



Saison	A	B	C	D	E
Tag	249 €	229 €	199 €	159 €	129 €
Woche	1907 €	1767 €	1557 €	1277 €	1067 €

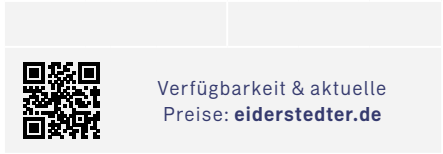

Verfügbarkeit & aktuelle Preise: eiderstedter.de

Haus Öwerweg 4 – Vörn Binnendiek

Exklusives Domizil im EG unter Reet mit höchstem Komfort für bis zu 5 Personen. Ruhige Lage. Geschmackvoll eingerichtet. Wohnzimmer mit Kaminofen, Garten- terrasse, moderne Küche, drei Schlafzimmer (alle mit TV), zwei Bäder. Stufenlos erreichbar vom Pkw-Stellplatz, gut geeignet auch für Rollstuhlfahrer.

- 3 Schlafzi.
Reetdach
Garten
Terrasse
- Strandkorb
Pkw-Stellplatz
Überdachter Pkw-
Stellplatz
- Internet / WLAN
Smart-TV
Satelliten-TV
Kaminofen
- Fussbodenheizung
Waschmaschine
Geschirrspüler
ebenerdiges Domizil



3 82 m² 50 m Strandläuferweg 18, SPO-Bad

Objekt-ID: 179-422



Saison	A	B	C	D	E
Tag	175 €	175 €	150 €	150 €	125 €
Woche	1355 €	1355 €	1180 €	1180 €	1005 €

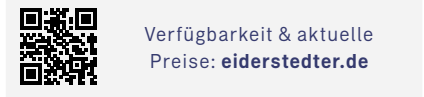

Verfügbarkeit & aktuelle Preise: eiderstedter.de

Haus Strandläuferweg 18

Whg. 2. OG „Paradies“

Diese Lage und der Ausblick sind einmalig. Vom großen Wintergarten-Balkon aus haben Sie einen unvergleichlichen Blick auf Promenade und Meerespanorama. Alle Annehmlichkeiten des Zentrums befinden sich direkt vor der Haustür. Hochwertige Ausstattung für höchsten Komfort.

- 2 Schlafzimmer
Meerblick
Balkon
Wintergarten
- Pkw-Stellplatz
Fahrradabstellm.
Internet/WLAN
Satelliten-TV
- Fussbodenheiz.
Dusche
Geschirrspüler



4 63 m² 1000 m Am Tümmeldiek 9a, SPO-Bad

Objekt-ID: 186-434



Saison	A	B	C	D	E
Tag	95 €	95 €	73 €	73 €	60 €
Woche	768 €	768 €	614 €	614 €	523 €

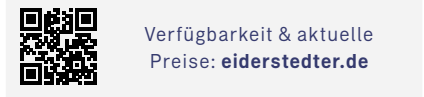

Verfügbarkeit & aktuelle Preise: eiderstedter.de

Haus Am Wald

Whg. 1

Schöne Ferienwohnung im OG/DG mit zwei Schlafzimmern und großem Balkon.

- 2 Schlafzimmer
Garten
Balkon
Pkw-Stellplatz
- Fahrradabstellm.
Internet/WLAN
Satelliten-TV
Zentral-Heizung
- Wäschetrockner
Waschmaschine
Dusche



2 34 m² 1000 m Am Tümmeldiek 9a, SPO-Bad

Objekt-ID: 186-435



Saison	A	B	C	D	E
Tag	70 €	70 €	60 €	60 €	50 €
Woche	551 €	551 €	481 €	481 €	411 €

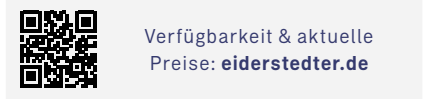

Verfügbarkeit & aktuelle Preise: eiderstedter.de

Haus Am Wald

Whg. 2

Schöne Ferienwohnung im OG des Hauses Am Wald für zwei Personen.

- Garten
Sonnenfreisitz
Pkw-Stellplatz
- Fahrradabstellm.
Internet/WLAN
Satelliten-TV
- Zentral-Heizung
Wäschetrockner
Waschmaschine



4 62 m² 1000 m Am Tümmeldiek 9a, SPO-Bad

Objekt-ID: 186-436



Saison	A	B	C	D	E
Tag	95 €	95 €	73 €	73 €	60 €
Woche	767 €	767 €	613 €	613 €	522 €

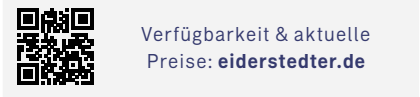

Verfügbarkeit & aktuelle Preise: eiderstedter.de

Haus Am Wald

Whg. 3

Schöne Ferienwohnung im OG/DG mit zwei Schlafzimmern und großem Balkon.

- 2 Schlafzimmer
Garten
Balkon
Pkw-Stellplatz
- Fahrradabstellm.
Internet/WLAN
Satelliten-TV
Zentral-Heizung
- Wäschetrockner
Waschmaschine



6 98 m² 1000 m Am Tümmeldiek 9a, SPO-Bad

Objekt-ID: 186-437



Saison	A	B	C	D	E
Tag	160 €	160 €	100 €	100 €	65 €
Woche	1274 €	1274 €	854 €	854 €	609 €

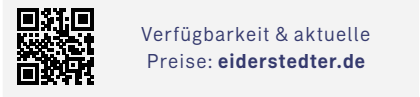

Verfügbarkeit & aktuelle Preise: eiderstedter.de

Haus Am Wald

Whg. 4

Große Ferienwohnung im EG mit drei Schlafzimmern und schöner Gartenterrasse.

- 3 Schlafzimmer
Garten
Terrasse
Pkw-Stellplatz
- Fahrradabstellm.
Internet/WLAN
Satelliten-TV
Zentral-Heizung
- Wäschetrockner
Waschmaschine





DER SÜDLICHSTE ORTSTEIL VON ST. PETER-ORDING HEISST BÖHL.

Ruhe und Erholung stehen hier ganz weit oben auf der Tagesordnung. Viel frische Luft und die vielleicht schönsten Dünen- und Wiesenlandschaften prägen das Bild auf der Deichseite von Böhl. Direkt auf dem Deich steht auch der Böhler Leuchtturm, der nicht nur Romantiker zum Sonnenuntergang anzieht. Direkt hinter dem Deich erstreckt sich der schöne Platz des Nordsee Golfclubs über Wiesen und Dünen. Wer Tiere mag, der besucht den Westküstenpark mit Europas größtem Robbarium. Und wer sich etwas beweisen möchte, der macht von Böhl aus eine laaaange Radtour entlang des Deichs zum Eidersperrwerk und dem Nachbarort Tönning, wo man den Hafen und das Multimar Wattforum gesehen haben muss.

Unsere Domizile im Ortsteil Böhl sind begehrt bei Familien und allen, die nah an der Natur urlauben möchten.

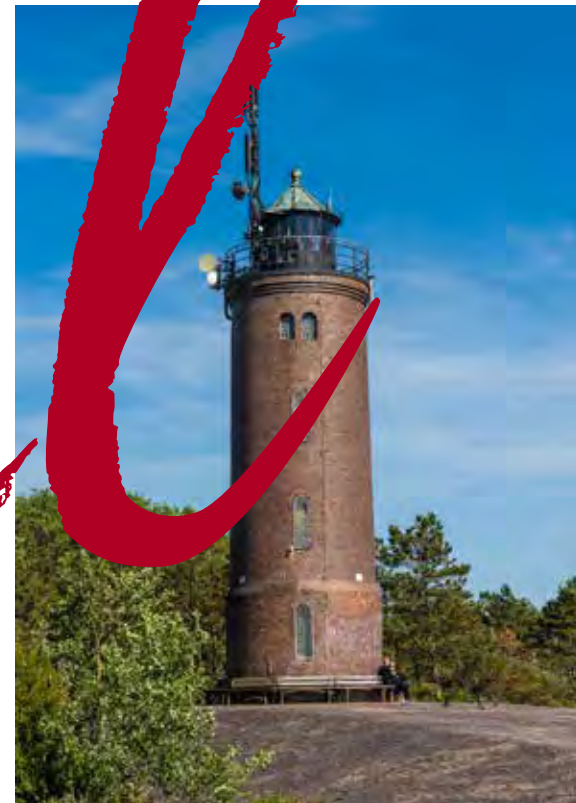

Böhl

3 45 m² 100 m Zum Böhler Strand 10, SPO-Böhl

Objekt-ID: 008-015



Saison	A	B	C	D	E
Tag	90 €	90 €	74 €	69 €	58 €
Woche	707 €	707 €	595 €	560 €	483 €

Saisonschnäppchen



Verfügbarkeit & aktuelle Preise: eiderstedter.de



Haus Zum Böhler Strand 10 Whg. 2 EG links „Nordseeblick“

Die Wohnung ‚Nordseeblick‘ liegt im Erdgeschoss und hat ein Wohn-/Schlafzimmer mit Schlafsofa, ein Schlafzimmer mit Doppelbett, eine offene Küche und Dusche/WC. West-Terrasse zur Seedeichseite. Direkt am Golfplatz. Den Strand erreichen Sie bequem zu Fuß.

Garten
Terrasse
Strandkorb
Pkw-Stellplatz
Fahrradabstellm.

Internet/WLAN
Satelliten-TV
Zentral-Heizung
Wäschetrockner
Waschmaschine

Dusche
ebenerdiges
Domizil

3 43 m² 100 m Zum Böhler Strand 10, SPO-Böhl

Objekt-ID: 008-045

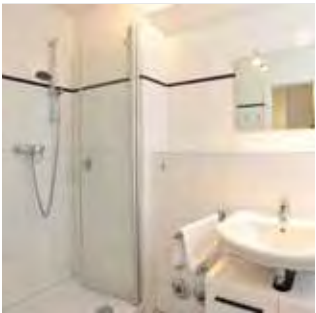

Saison	A	B	C	D	E
Tag	85 €	85 €	70 €	64 €	59 €
Woche	669 €	669 €	564 €	522 €	487 €

Saisonschnäppchen



Verfügbarkeit & aktuelle Preise: eiderstedter.de



Haus Zum Böhler Strand 10 Whg. 6 „Schröder“

Gemütliche Wohnung direkt am Golfplatz und in unmittelbarer Nähe des Strandübergangs. Es gibt ein Wohn-/ Schlafzimmer mit Schlafsofa für zwei Personen, ein Schlafzimmer mit zwei Einzelbetten, eine offene Küche, Duschbad/WC und eine Loggia zur Seeseite.

Meerblick
Balkon
Pkw-Stellplatz
Fahrradabstellm.

Internet/WLAN
Satelliten-TV
Zentral-Heizung
Wäschetrockner

Waschmaschine
Dusche
Geschirrspüler

4 72 m² 100 m Zum Böhler Strand 10, SPO-Böhl

Objekt-ID: 008-365



Saison	A	B	C	D	E
Tag	114 €	114 €	99 €	89 €	74 €
Woche	914 €	914 €	809 €	739 €	634 €



Verfügbarkeit & aktuelle Preise: eiderstedter.de



Haus Zum Böhler Strand 10 Whg. 11 „frei & salzig“

Schöne Ferienwohnung mit herrlichem Panoramablick weit über den Deich und die Nordsee. Frühstücken Sie auf der großen Dachterrasse und lauschen dabei der Brandung der Nordsee und dem Ruf der Möwen. Ideal geeignet für Familien mit Kindern und Hund.

2 Schlafzimmer
Meerblick
Balkon
Pkw-Stellplatz

Fahrradabstellm.
Internet/WLAN
Satelliten-TV
Zentral-Heizung

Wäschetrockner
Waschmaschine
Dusche
Geschirrspüler

2 50 m² 100 m Zum Böhler Strand 10, SPO-Böhl

Objekt-ID: 008-389



Saison	A	B	C	D	E
Tag	105 €	95 €	75 €	75 €	65 €
Woche	819 €	749 €	609 €	609 €	539 €



Verfügbarkeit & aktuelle Preise: eiderstedter.de



Haus Zum Böhler Strand 10 Whg. 5

Gemütlich eingerichtete 2-Zimmer-Fewo im EG. Mit sonniger Südterrasse und Meeresrauschen. In perfekter Lage für einen erholsamen Urlaub direkt am Nordseedeich. Zum Strandübergang Böhl sind es nur wenige Meter zu gehen. Ein Hund bis 20 kg ist herzlich willkommen.

Terrasse
Pkw-Stellplatz
Fahrradabstellm.
Internet/WLAN

Satelliten-TV
Zentral-Heizung
Dusche
Geschirrspüler

ebenerdiges
Domizil

2 46 m² 100 m Zum Böhler Strand 10, SPO-Böhl

Objekt-ID: 008-390

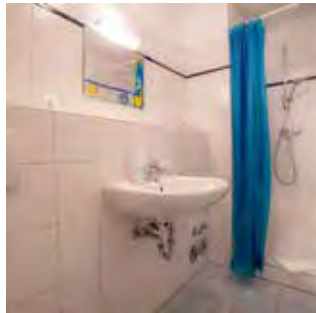

Saison	A	B	C	D	E
Tag	75 €	75 €	70 €	60 €	45 €
Woche	604 €	604 €	569 €	499 €	394 €



Verfügbarkeit & aktuelle Preise: eiderstedter.de



Haus Zum Böhler Strand 10 Whg. 7

Gemütlich eingerichtete 2-Zimmer-Fewo im 1. OG für bis zu zwei Personen. Mit sonnigem Südbalkon und schönem Meerblick. In perfekter Lage für einen erholsamen Urlaub direkt am Nordseedeich. Zum Strandübergang Böhl sind es nur wenige Meter zu gehen.

Meerblick
Balkon
Pkw-Stellplatz
Fahrradabstellm.

Internet/WLAN
Satelliten-TV
Zentral-Heizung
Wäschetrockner

Waschmaschine
Dusche
Geschirrspüler

4 48 m² 400 m Kuhsteig 15, SPO-Böhl

Objekt-ID: 013-189



Saison	A	B	C	D	E
Tag	72 €	72 €	54 €	54 €	44 €
Woche	586 €	586 €	460 €	460 €	390 €



Verfügbarkeit & aktuelle Preise: eiderstedter.de



Haus Kuhsteig 15 Whg. EG „Lebender“

Gemütliche Wohnung mit separatem Eingang. Nur wenige Gehminuten zum Deich und dem Böhler Leuchtturm. Wohnzimmer mit Schlafsofa, Schlafzimmer mit Doppelbett und Etagenbetten, Küche und Dusche/WC.

Garten
Terrasse
Pkw-Stellplatz

Internet/WLAN
Satelliten-TV
Zentral-Heizung

Dusche
Geschirrspüler

8 140 m² 400 m Pestalozzistraße 112, SPO-Böhl

Objekt-ID: 014-022

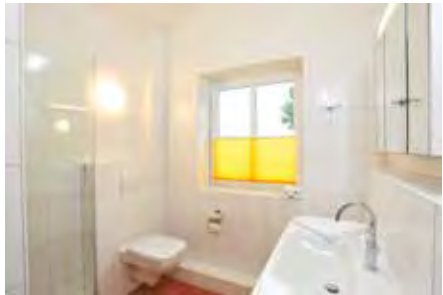

Saison	A	B	C	D	E
Tag	259 €	239 €	189 €	159 €	139 €
Woche	2009 €	1869 €	1519 €	1309 €	1169 €

Personenzuschlag*: 6/10 €



Verfügbarkeit & aktuelle Preise: eiderstedter.de

Ferienhaus „Alte Post“

Exklusives Ferienhaus mit großem Garten sowie zwei PKW-Stellplätzen. Bad mit Whirlpool. Das Wohn-/Esszimmer hat eine offene Küche. Alle vier Schlafzimmer haben Doppelbetten, drei davon sind im OG. Kostenloses WLAN. Hunde sind herzlich willkommen.

4 Schlafzi.
Garten
Terrasse
Strandkorb

Pkw-Stellplatz
Internet / WLAN
Satelliten-TV
Zentral-Heizung

Fussbodenheizung
separater Eingang
Waschmaschine
Badewanne

Geschirrspüler



4 60 m² 550 m Ferieneck 9, SPO-Böhl

Objekt-ID: 020-029



Saison	A	B	C	D	E
Tag	96 €	96 €	82 €	77 €	72 €
Woche	771 €	771 €	673 €	638 €	603 €



Verfügbarkeit & aktuelle Preise: eiderstedter.de



Haus Seute Deern

Whg. OG „Seute Deern“

Sehr ansprechende Wohnung mit großem Westbalkon. Wohnzimmer mit offener Küche, ein Schlafzimmer mit Doppelbett, ein weiteres mit zwei Einzelbetten und ein Duschbad mit WC. In ruhiger Lage und nur wenige Gehminuten vom Seedeich und dem Böhler Leuchtturm entfernt.

2 Schlafzimmer
Balkon
Pkw-Stellplatz
Fahrradabstellm.

Internet/WLAN
Satelliten-TV
Zentral-Heizung
sep. Eingang

Dusche
Geschirrspüler

4 60 m² 350 m Zum Leuchtturm 14, SPO-Böhl

Objekt-ID: 054-083



Saison	A	B	C	D	E
Tag	94 €	94 €	74 €	74 €	74 €
Woche	757 €	757 €	617 €	617 €	617 €

Saisonschnäppchen



Verfügbarkeit & aktuelle Preise: eiderstedter.de



Haus Achtern Diek

Whg. OG rechts „Achtern Diek“

Schöne Ferienwohnung in ruhiger Lage, nah am Deich und dem Leuchtturm. Wohn-/Esszimmer mit offener Küche und sonnigem Südwest-Balkon. Zwei Schlafzimmer, eines als halboffene Galerie zum Wohnzimmer. Bad mit Wanne.

2 Schlafzimmer
Balkon
Pkw-Stellplatz
Fahrradabstellm.

Internet/WLAN
Satelliten-TV
Infrarot-Heizung
Badewanne

Dusche
Geschirrspüler

4 60 m² 750 m Böhler Landstraße 119, SPO-Böhl

Objekt-ID: 077-138



Saison	A	B	C	D	E
Tag	107 €	107 €	88 €	88 €	71 €
Woche	848 €	848 €	715 €	715 €	596 €

Saisonschnäppchen



Verfügbarkeit & aktuelle Preise: eiderstedter.de



Haus Rita

Hausteil „Strandperle“

Behaglicher, gut ausgestatteter und ansprechend möblierter Hausteil (u.a. offene Designer-Küche) mit zwei Schlafzimmern mit Doppelbett bzw. zwei Einzelbetten, nur wenige Gehminuten vom Seedeich entfernt. Überdachte Terrasse und windgeschützte Liegewiese.

2 Schlafzimmer
Garten
Terrasse
Strandkorb

Pkw-Stellplatz
Fahrradabstellm.
Internet/WLAN
Satelliten-TV

Pay-TV
E-Direkt-Heizung
Dusche
Geschirrspüler

4 50 m² 450 m Böhler Landstraße 152c, SPO-Böhl

Objekt-ID: 080-146



Saison	A	B	C	D	E
Tag	100 €	90 €	67 €	65 €	57 €
Woche	784 €	714 €	553 €	539 €	483 €

Saisonschnäppchen



Verfügbarkeit & aktuelle Preise: eiderstedter.de



Haus Böhler Eck

Hausteil 152c

Sehr ansprechender Hausteil mit geschmackvoller Einrichtung. Das Haus hat im EG ein Wohn-/Esszimmer, eine offene Küche und ein Duschbad mit WC. Im OG zwei Schlafzimmer. Südterrasse und kleiner Garten. Nur wenige Gehminuten vom Seedeich entfernt.

2 Schlafzimmer
Garten
Terrasse
Pkw-Stellplatz
abschliessbare

Fahrradabstellm.
Internet/WLAN
Kabel-TV
E-Direkt-Heizung
Fussbodenheiz.

sep. Eingang
Waschmaschine
Dusche
Geschirrspüler

4 48 m² 450 m Böhler Landstraße 146b, SPO-Böhl

Objekt-ID: 080-156



Saison	A	B	C	D	E
Tag	100 €	100 €	75 €	75 €	67 €
Woche	782 €	782 €	607 €	607 €	551 €

Saisonschnäppchen



Verfügbarkeit & aktuelle Preise: eiderstedter.de



Haus Böhler Eck

Hausteil 146b „Gråkallen“

Gemütlicher Hausteil mit norwegischem Namen in behaglich-nordischem Stil. Das Haus hat im EG ein Wohn-/Esszimmer, eine offene Küche und ein Duschbad mit WC, im OG zwei Schlafzimmer mit Doppelbett und zwei Einzelbetten. Südterrasse und kleiner Garten.

2 Schlafzimmer
Garten
Terrasse

Pkw-Stellplatz
Internet/WLAN
Kabel-TV

Fussbodenheiz.
Waschmaschine
Dusche

4 48 m² 450 m Böhler Landstraße 150a, SPO-Böhl

Objekt-ID: 080-167



Saison	A	B	C	D	E
Tag	95 €	95 €	75 €	70 €	65 €
Woche	747 €	747 €	607 €	572 €	537 €

Saisonschnäppchen



Verfügbarkeit & aktuelle Preise: eiderstedter.de



Haus Böhler Eck

Hausteil 150a „Utblick“

Endhausteil mit behaglichem Ambiente. Das Domizil hat im EG ein Wohn-/Esszimmer, eine offene Küche mit Geschirrspüler und ein Duschbad mit WC. Im OG zwei Schlafzimmer. Zum Haus gehören eine Südterrasse und ein kleiner Garten. Gute Lage, nicht weit vom See-deich.

2 Schlafzimmer
Garten
Terrasse
Pkw-Stellplatz

Fahrradabstellm.
Internet/WLAN
Kabel-TV
E-Direkt-Heizung

Fussbodenheiz.
Waschmaschine
Dusche
Geschirrspüler

4 48 m² 450 m Böhler Landstraße 152a, SPO-Böhl

Objekt-ID: 080-186



Saison	A	B	C	D	E
Tag	90 €	90 €	65 €	65 €	55 €
Woche	712 €	712 €	537 €	537 €	467 €



Verfügbarkeit & aktuelle Preise: eiderstedter.de



Haus Böhler Eck

Hausteil 152a

Ansprechender Endhausteil mit guter Ausstattung und Einrichtung. Das Haus hat im EG ein Wohn-/Esszimmer, eine offene Küche und ein Duschbad mit WC, im OG zwei Schlafzimmer. Zum Haus gehören eine schöne Südwestterrasse und ein kleiner Garten.

2 Schlafzimmer
Garten
Terrasse
Pkw-Stellplatz

Fahrradabstellm.
Internet/WLAN
Kabel-TV
Fussbodenheiz.

Waschmaschine
Dusche
Geschirrspüler

2 74 m² 650 m Störweg 14, SPO-Böhl

Objekt-ID: 083-354



Saison	A	B	C	D	E
Tag	90 €	90 €	75 €	70 €	60 €
Woche	749 €	749 €	644 €	609 €	539 €



Verfügbarkeit & aktuelle Preise: eiderstedter.de



Haus Jan Mayen

Whg. EG links

Exklusives Feriendomizil im Erdgeschoss eines wunderschönen Reetdachhauses. Eingebettet in einer ruhigen, angenehmen Nachbarschaft aus herrlichen friesischen Gärten und Reetdachhäusern. Mit Kaminofen und allem Komfort, den man im Urlaub zu zweit benötigt.

Reetdach
Garten
Terrasse
Strandkorb
Pkw-Stellplatz

Fahrradabstellm.
Internet/WLAN
Kabel-TV
Kaminofen
Fussbodenheiz.

Waschmaschine
Badewanne
Dusche
Geschirrspüler



4 59 m² 700 m Pestalozzistraße 88, SPO-Böhl

Objekt-ID: 084-155



Saison	A	B	C	D	E
Tag	95 €	89 €	79 €	79 €	69 €
Woche	762 €	720 €	650 €	650 €	580 €



Verfügbarkeit & aktuelle Preise: eiderstedter.de

Haus Pestalozzistraße 88

Whg. 4 „Wind & Meer“

Frisch renoviert!

Schöne Wohnung mit angenehmer Wohnatmosphäre im Obergeschoss. Die Wohnung hat ein Wohn-/Esszimmer mit Schlafsofa und offener Küche, ein Schlafzimmer mit Doppelbett und ein Duschbad mit WC. Schöner Südbalkon. Gute Lage, Nähe Seedeich, Wald und Heide.

Pkw-Stellplatz
Fahrradabstell-
möglichkeit

Balkon
Internet / WLAN
Satelliten-TV

E-Direkt-Heizung
Waschmaschine
Geschirrspüler



4 48 m² 500 m Böhler Landstraße 188, SPO-Böhl

Objekt-ID: 085-157



Saison	A	B	C	D	E
Tag	98 €	98 €	80 €	80 €	75 €
Woche	768 €	768 €	642 €	642 €	607 €



Verfügbarkeit & aktuelle Preise: eiderstedter.de

Haus Hummel

Whg. 1

Exklusive Wohnung im EG des Hauses Hummel in der Nähe von Deich und Dünen. Die Wohnung hat ein Wohn-/Esszimmer mit Zugang zur Südtterasse, eine offene Küche, ein Tageslicht-Duschbad mit WC und zwei Schlafzimmer.

2 Schlafzimmer
Garten
Terrasse

Pkw-Stellplatz
Internet/WLAN
Satelliten-TV

E-Direkt-Heizung
Geschirrspüler



4 60 m² 100 m Böhler Landstraße 175a, SPO-Böhl

Objekt-ID: 106-421



Saison	A	B	C	D	E
Tag	132 €	132 €	97 €	97 €	77 €
Woche	1023 €	1023 €	778 €	778 €	638 €



Verfügbarkeit & aktuelle Preise: eiderstedter.de

Haus Strandnelke

Haushälfte 10 „Düne 10“

Dieses Ferienhaus im Bungalow-Stil verwöhnt alle Ruhesuchenden und Naturliebhaber. Es liegt direkt an den Dünen des Ortsteils Böhl. Absolute Ruhe und Erholung erwarten Sie hier. Der Kaminofen bietet Behaglichkeit auch dann, wenn das Wetter mal nicht zum Strandspaziergang einlädt.

2 Schlafzimmer
Garten
Terrasse
Strandkorb
Pkw-Stellplatz

abschliessbare
Fahrradabstellm.
Satelliten-TV
Zentral-Heizung
sep. Eingang

Geschirrspüler
ebenerdiges
Domizil



4 60 m² 600 m Böhler Landstraße 194, SPO-Böhl

Objekt-ID: 107-218



Saison	A	B	C	D	E
Tag	85 €	85 €	70 €	70 €	65 €
Woche	694 €	694 €	589 €	589 €	554 €



Verfügbarkeit & aktuelle Preise: eiderstedter.de

Haus Eiderblick

Whg. „Langeneß“

Komfortabel und im nordischen Stil eingerichtetes Domizil im Obergeschoss. Sie wohnen unweit des Nordseedeichs und erreichen den Böhler Strand und den Golfplatz in wenigen Minuten, ein Bäcker mit Minimarkt und ein Restaurant sind in der Nähe.

2 Schlafzimmer
Garten
Pkw-Stellplatz

Fahrradabstellm.
Internet/WLAN
Satelliten-TV

Fussbodenheiz.
Waschmaschine
Dusche



5 70 m² 300 m Böhler Landstraße 147, SPO-Böhl

Objekt-ID: 108-208



Saison	A	B	C	D	E
Tag	99 €	99 €	85 €	75 €	59 €
Woche	806 €	806 €	708 €	638 €	526 €
Personenzuschlag*: 4/10 € Saisonschnäppchen					

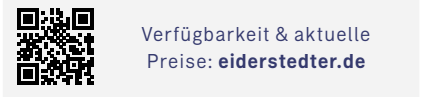

Verfügbarkeit & aktuelle Preise: eiderstedter.de



Haus Böhler Landstraße 147 Whg. 3 „Schaumburg“

Gemütliche Ferienwohnung mit viel Komfort über zwei Ebenen. Mit zwei Schlafzimmern. Schöne Lage, nur wenige Gehminuten vom Böhler Leuchtturm entfernt, die ‚Wasserkante‘ erreichen Sie in ca. 15 Gehminuten entfernt. Ein Bäcker und ein Restaurant sind in der Nähe.

- 2 Schlafzimmer
Garten
Balkon
Pkw-Stellplatz
- Fahrradabstellm.
Internet/WLAN
Satelliten-TV
E-Direkt-Heizung
- Waschmaschine
Dusche
Geschirrspüler

3 46 m² 300 m Böhler Landstraße 147, SPO-Böhl

Objekt-ID: 108-429



Saison	A	B	C	D	E
Tag	109 €	109 €	95 €	85 €	69 €
Woche	842 €	842 €	744 €	674 €	562 €



Verfügbarkeit & aktuelle Preise: eiderstedter.de



Haus Böhler Landstraße 147 Whg. 2 „Spatzenest“

Schöne moderne 2-Zimmer-Ferienwohnung im Erdgeschoss mit Gartenterrasse. Schöne Lage, nur wenige Gehminuten vom Böhler Leuchtturm entfernt, die ‚Wasserkante‘ erreichen Sie in ca. 15 Gehminuten entfernt. Ein Bäcker und ein Restaurant sind in der Nähe.

- Garten
Terrasse
Pkw-Stellplatz
- Internet/WLAN
Geschirrspüler
ebenerdiges
- Domizil

Neu!



6 90 m² 600 m Süderhövder Löhn 2a, SPO-Böhl

Objekt-ID: 114-225



Saison	A	B	C	D	E
Tag	195 €	195 €	175 €	175 €	135 €
Woche	1507 €	1507 €	1367 €	1367 €	1087 €
Personenzuschlag*: 4/10 €					



Verfügbarkeit & aktuelle Preise: eiderstedter.de

Haus Vesterhav – Haushälfte 2a

Frisch renoviert!

Stilvolle, landestypische Reetdachhaushälfte für Ihren nächsten Urlaub an der friesischen Nordseeküste. Nordisch elegant und komfortabel eingerichtet. Mit behaglichem Kaminofen und schöner Südwestterrasse. In kurzer Entfernung zum Golfplatz und zum Böhler Strandübergang.

- 3 Schlafzi.
Reetdach
Garten
Terrasse
Strandkorb
- Pkw-Stellplatz
Fahrradabstell-
möglichkeit
Internet / WLAN
Satelliten-TV
- Kaminofen
Zentral-Heizung
Fussbodenheizung
separater Eingang
Wäschetrockner
- Waschmaschine
Dusche
Geschirrspüler



4 60 m² 400 m Wiesenweg 86, SPO-Böhl

Objekt-ID: 128-265



Saison	A	B	C	D	E
Tag	69 €	69 €	54 €	54 €	44 €
Woche	582 €	582 €	477 €	477 €	407 €

Saisonschnäppchen



Verfügbarkeit & aktuelle Preise: eiderstedter.de



Haus Frauke

Whg. OG

Gemütliche Obergeschoss-Ferienwohnung in ruhiger, angenehmer Wohnlage. Mit zwei Schlafzimmern, separater Küche, gemeinschaftlichem Garten und Sonnenfreisitz im Garten. Nur wenige Gehminuten vom Deich, den Dünen und dem Strand entfernt.

2 Schlafzimmer
Garten
Sonnenfreisitz

Strandkorb
Internet/WLAN
Satelliten-TV

Zentral-Heizung
Dusche

2 45 m² 400 m Wiesenweg 84, SPO-Böhl

Objekt-ID: 135-284



Saison	A	B	C	D	E
Tag	79 €	79 €	79 €	74 €	69 €
Woche	630 €	630 €	630 €	595 €	560 €

Saisonschnäppchen



Verfügbarkeit & aktuelle Preise: eiderstedter.de



Haus Wiesenblick

Rechter Hausteil

Das Haus Wiesenblick besticht durch seine naturnahe, ruhige Lage am Ortsrand. Weite Wiesen und Pferdekoppeln prägen die Umgebung. Dieser Hausteil bietet mit zwei Zimmern Platz und Annehmlichkeiten für bis zu zwei Personen.

Garten
Terrasse
Pkw-Stellplatz

Fahrradabstellm.
Internet/WLAN
Satelliten-TV

Zentral-Heizung
Dusche

3 45 m² 400 m Wiesenweg 84, SPO-Böhl

Objekt-ID: 135-287



Saison	A	B	C	D	E
Tag	79 €	79 €	79 €	79 €	74 €
Woche	630 €	630 €	630 €	630 €	595 €

Saisonschnäppchen



Verfügbarkeit & aktuelle Preise: eiderstedter.de



Haus Wiesenblick

Mittlerer Hausteil

Der mittlere Hausteil bietet drei Zimmer, davon zwei Schlafzimmer. Reichlich Komfort für bis zu drei Personen. Schöne Terrasse nach Westen. Aufgrund einer steilen Treppe ist dieses Domizil nicht geeignet für kleine Kinder. Hunde sind herzlich willkommen.

2 Schlafzimmer
Garten
Terrasse
Pkw-Stellplatz

Fahrradabstellm.
Internet/WLAN
Satelliten-TV
Zentral-Heizung

Dusche
Geschirrspüler

2 45 m² 400 m Wiesenweg 84, SPO-Böhl

Objekt-ID: 135-289



Saison	A	B	C	D	E
Tag	84 €	84 €	84 €	84 €	79 €
Woche	665 €	665 €	665 €	665 €	630 €

Saisonschnäppchen



Verfügbarkeit & aktuelle Preise: eiderstedter.de



Haus Wiesenblick

Linker Hausteil

Der hintere Hausteil hat zwei Zimmer, davon ein Schlafzimmer mit TV, und eignet sich für bis zu zwei Personen. Mit schöner Gartenterrasse nach Süden. Aufgrund einer steilen Treppe ist dieses Domizil nicht geeignet für kleine Kinder.

Garten
Terrasse
Pkw-Stellplatz
Fahrradabstellm.

Internet/WLAN
Satelliten-TV
Zentral-Heizung
Badewanne

Dusche
Geschirrspüler

4 90 m² 450 m Strandhaferweg 19b, SPO-Böhl

Objekt-ID: 136-285



Saison	A	B	C	D	E
Tag	160 €	160 €	130 €	130 €	110 €
Woche	1262 €	1262 €	1052 €	1052 €	912 €



Verfügbarkeit & aktuelle Preise: eiderstedter.de



Haus Strandhaferweg 19

Haushälfte „Böhler Oase“

Sehr ansprechende Haushälfte in ruhiger und strandnaher Wohnlage. Terrasse mit Strandkorb. Die Lage lädt zu ausgedehnten Spaziergängen und Fahrradtouren ein und eignet sich sehr gut für einen Familienurlaub.

2 Schlafzimmer
Garten
Terrasse
Strandkorb
Pkw-Stellplatz

Fahrradabstellm.
Internet/WLAN
Kabel-TV
Zentral-Heizung
Waschmaschine

Badewanne
Dusche
Geschirrspüler

4 65 m² 400 m Böhler Landstraße 210, SPO-Böhl

Objekt-ID: 140-301



Saison	A	B	C	D	E
Tag	79 €	79 €	64 €	59 €	54 €
Woche	625 €	625 €	520 €	485 €	450 €

Saisonschnäppchen



Verfügbarkeit & aktuelle Preise: eiderstedter.de



Haus Thomsen

Whg. 8

Geschmackvoll modernisiertes, komfortables Domizil in ruhiger Lage. Nur wenige Gehminuten zum Nordseedeich und dem Wattenmeer. Gemütliches Wohnzimmer mit Betten im Alkoven-Stil. Separate Küche mit allem Komfort. Mit großem Balkon nach Süden.

Garten
Balkon
Pkw-Stellplatz

Internet/WLAN
Satelliten-TV
Fussbodenheiz.

Dusche
Geschirrspüler



Saison	A	B	C	D	E
Tag	79 €	79 €	64 €	59 €	54 €
Woche	625 €	625 €	520 €	485 €	450 €

Saisonschnäppchen



Verfügbarkeit & aktuelle Preise: eiderstedter.de



2 48 m² 400 m Böhler Landstraße 210, SPO-Böhl

Objekt-ID: 140-302



Saison	A	B	C	D	E
Tag	74 €	74 €	59 €	59 €	54 €
Woche	590 €	590 €	485 €	485 €	450 €

Saisonschnäppchen

Verfügbarkeit & aktuelle Preise: [eiderstedter.de](#)

Haus Thomsen

Whg. 9

Geschmackvoll modernisierte, komfortable Ferienwohnung in ruhiger Lage. Nur wenige Gehminuten zum Nordseedeich und dem Wattenmeer. Separate Küche mit allem Komfort und modernes Badezimmer mit Tageslicht. Mit ruhigem Balkon nach Süden.

- Garten
Balkon
Pkw-Stellplatz
- Internet/WLAN
Satelliten-TV
Dusche
- Geschirrspüler

4 50 m² 1000 m Böhler Landstr. 74b, SPO-Böhl

Objekt-ID: 146-321



Saison	A	B	C	D	E
Tag	86 €	86 €	76 €	71 €	59 €
Woche	686 €	686 €	616 €	581 €	497 €

Saisonschnäppchen

Verfügbarkeit & aktuelle Preise: [eiderstedter.de](#)

Haus Böhler Landstraße 74

Hausteil 74b „Friesenglück“

Gemütlicher Hausteil ‚Friesenglück‘ in guter Lage gegenüber eines Wäldchens. Zwei Schlafzimmer, eines davon ist als Schlafempore halb-offen zum Wohnzimmer. Separate Küche mit gemütlicher Essecke für gesellige Momente im Urlaub mit der Familie.

- 2 Schlafzimmer
Garten
Terrasse
Pkw-Stellplatz
- Fahrradabstellm.
Satelliten-TV
Zentral-Heizung
sep. Eingang
- Dusche
Geschirrspüler

5 107 m² 550 m Störweg 5a, SPO-Böhl

Objekt-ID: 149-329



Saison	A	B	C	D	E
Tag	172 €	130 €	130 €	120 €	110 €
Woche	1370 €	1076 €	1076 €	1006 €	936 €

Saisonschnäppchen

Verfügbarkeit & aktuelle Preise: [eiderstedter.de](#)

Landhaus am Störweg

Haushälfte 5a

Erste von vier exzellenten Doppelhaushälften der Extra-Klasse unter Reet. Wohnzimmer mit behaglichem Kaminofen, Küche mit allem Komfort, 2 Schlafzimmer und 2 moderne Bäder. Schöne Gartenterrasse. Pkw-Stellplatz. In ruhiger Lage.

- 2 Schlafzimmer
Reetdach
Garten
Terrasse
Strandkorb
Pkw-Stellplatz
- Überdachter
Pkw-Stellplatz
Fahrradabstellm.
Internet/WLAN
Kabel-TV
Kaminofen
- Fussbodenheiz.
Wäschetrockner
Waschmaschine
Geschirrspüler

5 107 m² 550 m Störweg 5b, SPO-Böhl

Objekt-ID: 149-330

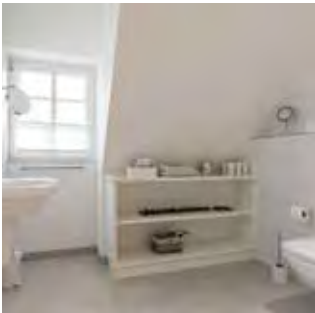

Saison	A	B	C	D	E
Tag	172 €	130 €	130 €	120 €	110 €
Woche	1370 €	1076 €	1076 €	1006 €	936 €

Saisonschnäppchen

Verfügbarkeit & aktuelle Preise: [eiderstedter.de](#)

Landhaus am Störweg

Haushälfte 5b

Zweite von vier exzellenten Doppelhaushälften der Extra-Klasse unter Reet. Wohnzimmer mit behaglichem Kaminofen, Küche mit allem Komfort, 2 Schlafzimmer und 2 moderne Bäder. Schöne Gartenterrasse. Pkw-Stellplatz. In ruhiger Lage.

- 2 Schlafzimmer
Reetdach
Garten
Terrasse
Strandkorb
Pkw-Stellplatz
- Überdachter
Pkw-Stellplatz
Fahrradabstellm.
Internet/WLAN
Kabel-TV
Kaminofen
- Fussbodenheiz.
Wäschetrockner
Waschmaschine
Geschirrspüler

5 107 m² 550 m Störweg 5c, SPO-Böhl

Objekt-ID: 149-331



Saison	A	B	C	D	E
Tag	172 €	130 €	130 €	120 €	110 €
Woche	1370 €	1076 €	1076 €	1006 €	936 €

Saisonschnäppchen

Verfügbarkeit & aktuelle Preise: [eiderstedter.de](#)

Landhaus am Störweg

Haushälfte 5c

Dritte von vier exzellenten Doppelhaushälften der Extra-Klasse unter Reet. Wohnzimmer mit behaglichem Kaminofen, Küche mit allem Komfort, 2 Schlafzimmer und 2 moderne Bäder. Schöne Gartenterrasse. Pkw-Stellplatz. In ruhiger Lage.

- 2 Schlafzimmer
Reetdach
Garten
Terrasse
Strandkorb
Pkw-Stellplatz
- Überdachter
Pkw-Stellplatz
Fahrradabstellm.
Internet/WLAN
Kabel-TV
Kaminofen
- Fussbodenheiz.
Wäschetrockner
Waschmaschine
Dusche
Geschirrspüler

5 107 m² 550 m Störweg 5d, SPO-Böhl

Objekt-ID: 149-332



Saison	A	B	C	D	E
Tag	172 €	130 €	130 €	120 €	110 €
Woche	1370 €	1076 €	1076 €	1006 €	936 €

Saisonschnäppchen

Verfügbarkeit & aktuelle Preise: [eiderstedter.de](#)

Landhaus am Störweg

Haushälfte 5d

Vierte von vier exzellenten Doppelhaushälften der Extra-Klasse unter Reet. Wohnzimmer mit behaglichem Kaminofen, Küche mit allem Komfort, 2 Schlafzimmer und 2 moderne Bäder. Schöne Gartenterrasse. Pkw-Stellplatz. In ruhiger Lage.

- 2 Schlafzimmer
Reetdach
Garten
Terrasse
Strandkorb
Pkw-Stellplatz
- Überdachter
Pkw-Stellplatz
Fahrradabstellm.
Internet/WLAN
Kabel-TV
Kaminofen
- Fussbodenheiz.
Wäschetrockner
Waschmaschine
Dusche
Geschirrspüler

4 64 m² 400 m Kuhsteig 15a, SPO-Böhl

Objekt-ID: 157-357



Saison	A	B	C	D	E
Tag	79 €	79 €	74 €	64 €	49 €
Woche	658 €	658 €	623 €	553 €	448 €



Verfügbarkeit & aktuelle Preise: eiderstedter.de



Haus Kuhsteig 15a

Whg. 3 „Boye“

Komfortable Wohnung in der Nähe zum Deich und nur wenige Gehminuten zum Böhler Leuchtturm. Ein Wohnzimmer mit Küche und Balkon, zwei Schlafzimmer mit Doppelbetten und eine Dusche mit WC.

- 2 Schlafzimmer
Garten
Balkon
- Pkw-Stellplatz
Fahrradabstellm.
Kabel-TV
- Wäschetrockner
Waschmaschine
Dusche

4 90 m² 350 m Bi de Baak 4a, SPO-Böhl

Objekt-ID: 162-372



Saison	A	B	C	D	E
Tag	195 €	185 €	145 €	125 €	115 €
Woche	1507 €	1437 €	1157 €	1017 €	947 €



Verfügbarkeit & aktuelle Preise: eiderstedter.de



Haus Bi de Baak 4

Haushälfte 4a „Lulelu“

Exklusives Domizil unter Reet mit höchstem Komfort in absolut ruhiger, strandnaher Lage. Kamin, Tageslicht-Bad, Gäste-WC. Sonnige Südterrasse im schönen Garten.

- 2 Schlafzimmer
Reetdach
Garten
Terrasse
Strandkorb
Pkw-Stellplatz
- Überdachter
Pkw-Stellplatz
Fahrradabstellm.
Internet/WLAN
Satelliten-TV
Kamin
- Zentral-Heizung
Fussbodenheiz.
sep. Eingang
Waschmaschine
Dusche
Geschirrspüler

4 45 m² 100 m Zum Böhler Strand 12, SPO-Böhl

Objekt-ID: 163-373



Saison	A	B	C	D	E
Tag	99 €	99 €	84 €	74 €	69 €
Woche	770 €	770 €	665 €	595 €	560 €



Verfügbarkeit & aktuelle Preise: eiderstedter.de



Haus am Golfplatz

Whg. 7 „Dannebrog“

Am südlichen Rande von SPO befindet sich das ‚Haus am Golfplatz‘. Schauen Sie den Golf fern beim Abschlag zu oder genießen Sie den herrlichem Meerblick. Zum Strand sind es nur wenige Gehminuten. Die schönsten Wanderwege von SPO starten vor Ihrer Haustür. Urlaub wie er sein soll.

- Meerblick
Balkon
Pkw-Stellplatz
Tiefgarage
- Fahrradabstellm.
Internet/WLAN
Smart-TV
Satelliten-TV
- E-Direkt-Heizung
Badewanne
Dusche
Geschirrspüler

4 68 m² 650 m Böhler Landstraße 80b, SPO-Böhl

Objekt-ID: 174-398



Saison	A	B	C	D	E
Tag	115 €	105 €	100 €	90 €	85 €
Woche	915 €	845 €	810 €	740 €	705 €



Verfügbarkeit & aktuelle Preise: eiderstedter.de



Ferienhaus „Böhler Bude“

Unsere ‚Böhler Bude‘ bietet Ihnen sehr viel mehr als der Name vermuten lässt: viel Platz für vier Personen mit Hund, einen hohen Komfort der Ausstattung, geschmackvolle Einrichtung und vor allem: absolute Ruhe. Das Dorfzentrum mit Restaurants und Geschäften ist dennoch gut zu Fuß erreichbar.

- 2 Schlafzimmer
Terrasse
Pkw-Stellplatz
abschliessbare
- Fahrradabstellm.
Internet/WLAN
Satelliten-TV
Kaminofen
- Zentral-Heizung
sep. Eingang
Dusche
Geschirrspüler

3 67 m² 750 m Westereck 16, SPO-Böhl

Objekt-ID: 181-425



Saison	A	B	C	D	E
Tag	120 €	105 €	90 €	80 €	80 €
Woche	949 €	844 €	739 €	669 €	669 €



Verfügbarkeit & aktuelle Preise: eiderstedter.de



Haus Westereck 16

Whg. 4 „Müller“ *Neu!*

Verwöhnen Sie sich mit einem Urlaub in diesem Domizil. Hochwertig und komfortabel eingerichtete Ferienwohnung mit zwei Schlafzimmern und schönem Südbalkon. Zum Böhler Leuchtturm sind es nur wenige Gehminuten.

- 2 Schlafzimmer
Balkon
Pkw-Stellplatz
abschliessbare
- Fahrradabstellm.
Internet/WLAN
Satelliten-TV
Zentral-Heizung
- Wäschetrockner
Waschmaschine
Dusche
Geschirrspüler

**DER HISTORISCHE KERN VON
ST. PETER-ORDING LIEGT
ZWISCHEN BAD UND BÖHL
UND HEISST DORF ODER AUCH
„STILLES DORF“.**

Denn hier geht es in der Tat ein bisschen beschaulicher als im Kurzentrum zu – gleichwohl wird auch hier eine Menge geboten. Angefangen beim großen Marktplatz, auf dem stets kostenlos geparkt werden kann und immer mittwochs Bauern und Handwerker aus der Region ihre Erzeugnisse feilbieten. Entlang der Dorfstraße mit ihren schönen Reetdachhäusern können Mama und Papa mit reichlich Muße flanieren und die Shoppingmöglichkeiten erkunden, während die lüthen Rackers (Hochdeutsch: Kinder) im „Spielhaus“ nach Herzenslust toben und basteln. Kultur-Interessierte besuchen das Heimatmuseum, um mehr darüber zu erfahren, wie das Leben an der Küste früher so war. Die vielen Restaurants und Cafés bieten genussvolle Stärkung nach einem erlebnisreichen Tag im Dorf. Im Sommer bietet das Dorfstraßenfest jeden Donnerstag die Gelegenheit, mit Einheimischen, Zugereisten und Urlaubsgästen ins Gespräch zu kommen. Der Strand von Dorf ist ideal für Hunde und beliebter Ausgangspunkt für Wattwanderungen.

Unsere Domizile im Ortsteil Dorf sind ideal für alle, die den ganzen Charme Nordfrieslands suchen und zugleich die Vorzüge der guten Infrastruktur nutzen möchten.



Dorf

4 62 m² 1100 m Amselweg 7, SPO-Dorf

Objekt-ID: 001-001



Saison	A	B	C	D	E
Tag	82 €	79 €	64 €	60 €	49 €
Woche	676 €	655 €	550 €	522 €	445 €

Saisonschnäppchen

Verfügbarkeit & aktuelle Preise: [eiderstedter.de](#)

Haus Amselweg 7

Whg. „Menzel“

Ruhig und zentrumsnah gelegene Fewo im EG - mit Rollstuhlrampe zum Wohnzimmer. Küche, Duschbad/WC, Wohn-/Esszimmer, zwei Schlafzimmer mit Doppelbetten und Etagenbetten, Terrasse. Abstellraum für Fahrräder. Parken vor dem Haus möglich.

- 2 Schlafzimmer
Garten
Terrasse
Fahrradabstellm.
Internet/WLAN
- Satelliten-TV
Zentral-Heizung
sep. Eingang
Waschmaschine
Dusche
- Geschirrspüler
ebenerdiges
Domizil

2 42 m² 900 m Heedweg 10, SPO-Dorf

Objekt-ID: 006-059



Saison	A	B	C	D	E
Tag	115 €	100 €	95 €	85 €	70 €
Woche	878 €	773 €	738 €	668 €	563 €

Verfügbarkeit & aktuelle Preise: [eiderstedter.de](#)

Haus Storchennest

Whg. 2 „Nordseetraum 2“

Komfortables Domizil unter Reet im Erdgeschoss. Zentrale Lage, das Dorf-Zentrum mit Geschäften und Restaurants ist in wenigen Gehminuten erreichbar. Ein Wohn-/Esszimmer, offene Küche, ein Schlafzimmer und ein Duschbad. Schöne Terrasse. Pkw-Stellplatz am Haus.

- Reetdach
Garten
Terrasse
Strandkorb
- Pkw-Stellplatz
Fahrradabstellm.
Internet/WLAN
Kabel-TV
- Fussbodenheiz.
Geschirrspüler
ebenerdiges
Domizil

6 75 m² 500 m Birkenweg 7, SPO-Dorf

Objekt-ID: 015-023



Saison	A	B	C	D	E
Tag	127 €	119 €	115 €	105 €	85 €
Woche	1009 €	953 €	925 €	855 €	715 €

Personenzuschlag*: 4/10 €

Verfügbarkeit & aktuelle Preise: [eiderstedter.de](#)

Haus Birkenweg 7-7a

Haushälfte 7 „Strandpirat“

Sehr ansprechende, gut ausgestattete Haushälfte „Strandpirat“ mit zwei Terrassen, Garten, Carport, abschließbarem Fahrradschuppen. Deichnahe Lage. Großes Wohnzimmer mit Elektro-Kaminofen, zwei Doppelbett-Schlafzimmer, Kinderzimmer mit Etagenbetten. Entspannen Sie auf der sonnigen Südterrasse. Ideal für Familien.

- 3 Schlafzimmer
Garten
Terrasse
Strandkorb
Pkw-Stellplatz
- Überdachter
Pkw-Stellplatz
Fahrradabstellm.
Internet/WLAN
Satelliten-TV
- Zentral-Heizung
separater Eing.
Geschirrspüler
ebenerdiges
Domizil

6 75 m² 500 m Birkenweg 7a, SPO-Dorf

Objekt-ID: 015-124



Saison	A	B	C	D	E
Tag	125 €	115 €	110 €	100 €	80 €
Woche	995 €	925 €	890 €	820 €	680 €

Personenzuschlag*: 4/10 € Saisonschnäppchen

Verfügbarkeit & aktuelle Preise: [eiderstedter.de](#)

Haus Birkenweg 7-7a

Haushälfte 7a „Strandläufer“

Gemütliche Haushälfte „Strandläufer“ mit zwei Terrassen. Wohn-/Esszimmer mit behaglichem Kaminofen. Ein Schlafzimmer mit Etagenbetten, zwei weitere mit Doppelbetten. Mikrowelle, DVD-Player, Radio/CD-Player sowie viele Spiele und Bücher sind vorhanden.

- 3 Schlafzimmer
Garten
Terrasse
Strandkorb
Pkw-Stellplatz
- Fahrradabstellm.
Internet/WLAN
Satelliten-TV
Kaminofen
Zentral-Heizung
- sep. Eingang
Geschirrspüler
ebenerdiges
Domizil

5 88 m² 800 m Dorfstraße 30a, SPO-Dorf

Objekt-ID: 016-024



Saison	A	B	C	D	E
Tag	105 €	102 €	80 €	80 €	72 €
Woche	874 €	853 €	699 €	699 €	643 €

Personenzuschlag*: 4/10 € Saisonschnäppchen

Verfügbarkeit & aktuelle Preise: [eiderstedter.de](#)

Haus Dorfstraße 30a

Whg. 5 „Bellmann“

Großzügige Wohnung über zwei Ebenen mit Südbalkon. In ruhiger, aber zentraler Lage. Wohnzimmer mit modernem TV. Zum Spitzboden mit Doppelbett führt eine steile Treppe. Halboffene Küche. Kinderzimmer mit Einzelbett und einem Doppelausziehbett.

- 2 Schlafzimmer
Balkon
Pkw-Stellplatz
- Fahrradabstellm.
Satelliten-TV
Zentral-Heizung
- Waschmaschine
Dusche
Geschirrspüler

6 75 m² 500 m Birkenweg 7, SPO-Dorf

Objekt-ID: 015-023



Saison	A	B	C	D	E
Tag	127 €	119 €	115 €	105 €	85 €
Woche	1009 €	953 €	925 €	855 €	715 €

Personenzuschlag*: 4/10 €

Verfügbarkeit & aktuelle Preise: [eiderstedter.de](#)

Haus Birkenweg 7-7a

Haushälfte 7 „Strandpirat“

Sehr ansprechende, gut ausgestattete Haushälfte „Strandpirat“ mit zwei Terrassen, Garten, Carport, abschließbarem Fahrradschuppen. Deichnahe Lage. Großes Wohnzimmer mit Elektro-Kaminofen, zwei Doppelbett-Schlafzimmer, Kinderzimmer mit Etagenbetten. Entspannen Sie auf der sonnigen Südterrasse. Ideal für Familien.

- 3 Schlafzimmer
Garten
Terrasse
Strandkorb
Pkw-Stellplatz
- Überdachter
Pkw-Stellplatz
Fahrradabstellm.
Internet/WLAN
Satelliten-TV
- Zentral-Heizung
separater Eing.
Geschirrspüler
ebenerdiges
Domizil

4 56 m² 1000 m Bövergeest 3, SPO-Dorf

Objekt-ID: 017-025



Saison	A	B	C	D	E
Tag	89 €	89 €	74 €	64 €	55 €
Woche	716 €	716 €	611 €	541 €	478 €

Saisonschnäppchen

Verfügbarkeit & aktuelle Preise: [eiderstedter.de](#)

Haus Wogemann

Whg. 6

Eine gemütliche Wohnung im EG mit Südterrasse und Strandkorb. In ruhiger Lage am Ortsrand. Wohn- / Esszimmer mit Zugang zur Terrasse, offene Einbauküche im Flur, zwei Schlafzimmer mit Doppelbett bzw. zwei Einzelbetten.

- 2 Schlafzimmer
Garten
Terrasse
Strandkorb
Pkw-Stellplatz
- Fahrradabstellm.
Internet/WLAN
Kabel-TV
Zentral-Heizung
sep. Eingang
- Dusche
Geschirrspüler
ebenerdiges
Domizil

4 51 m² 1000 m Bövergeest 3, SPO-Dorf

Objekt-ID: 017-370



Saison	A	B	C	D	E
Tag	92 €	89 €	79 €	69 €	60 €
Woche	730 €	709 €	639 €	569 €	506 €

Personenzuschlag*: 2/5 €



Verfügbarkeit & aktuelle Preise: [eiderstedter.de](#)



Haus Wogemann Whg. 11

Eine gemütliche Wohnung im OG mit Süd-balkon. In ruhiger Lage am Ortsrand. Wohn- / Esszimmer mit Zugang zum Balkon und offener Einbauküche, zwei Schlafzimmer mit Doppel-betten.

- 2 Schlafzimmer
Balkon
Pkw-Stellplatz
- Fahrradabstellm.
Internet/WLAN
Satelliten-TV
- Zentral-Heizung
Dusche
Geschirrspüler

4 55 m² 1100 m Bövergeest 11, SPO-Dorf

Objekt-ID: 021-030



Saison	A	B	C	D	E
Tag	96 €	88 €	73 €	68 €	63 €
Woche	764 €	708 €	603 €	568 €	533 €



Verfügbarkeit & aktuelle Preise: [eiderstedter.de](#)



Haus Bövergeest 11 Whg. 3 „Kleine Möwe“

Gut ausgestattete Wohnung im Erdgeschoss mit Südterrasse und Strandkorb. Sie hat ein kombi-niertes Wohn-/Schlafzimmer mit Schrank-Dop-pelbett. In ruhiger und zentrumsnaher Lage, zum Marktplatz und der Dorfstraße sind es nur wenige Gehminuten.

- Garten
Terrasse
Strandkorb
Pkw-Stellplatz
- Internet/WLAN
Kabel-TV
Zentral-Heizung
Waschmaschine
- Dusche
Geschirrspüler
ebenerdiges
Domizil

4 55 m² 1500 m Badallee 26, SPO-Dorf

Objekt-ID: 023-075



Saison	A	B	C	D	E
Tag	104 €	104 €	89 €	84 €	73 €
Woche	820 €	820 €	715 €	680 €	603 €

Saisonschnäppchen



Verfügbarkeit & aktuelle Preise: [eiderstedter.de](#)



Haus Badallee 26-26b Whg. „Brynjulf Bie“

Sehr schöne Wohnung über zwei Ebenen mit Balkon. Den Marktplatz und die Dorfstraße mit allen Einkaufsmöglichkeiten und Restaurants erreichen Sie in nur 5 Gehminuten. Das zweite (Kinder-) Schlafzimmer ist im Spitzboden und hat eine niedrige Deckenhöhe.

- 2 Schlafzimmer
Sonnenfreisitz
Balkon
Strandkorb
- Pkw-Stellplatz
Fahrradabstellm.
Internet/WLAN
Satelliten-TV
- Zentral-Heizung
sep. Eingang
Waschmaschine
Geschirrspüler

4 65 m² 900 m Fasanenweg 20a, SPO-Dorf

Objekt-ID: 024-196

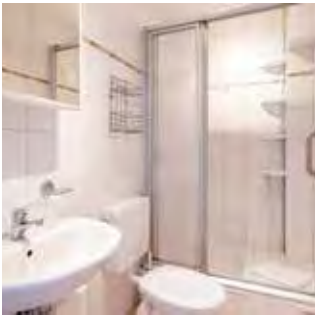

Saison	A	B	C	D	E
Tag	99 €	94 €	78 €	72 €	62 €
Woche	799 €	764 €	652 €	610 €	540 €

Saisonschnäppchen



Verfügbarkeit & aktuelle Preise: [eiderstedter.de](#)



Haus Häwelmann Whg. „Neumann“

Ruhige, zentrale Wohnung im EG mit über-dachter Gartenterrasse. Geräumiges Wohn-/ Esszimmer, separate Einbauküche und zwei Schlafzimmer (Doppelbett bzw. 2 Einzelbetten) bieten viel Komfort für Ihren Urlaub. Zum Markt und dem Deich sind es nur wenige Gehminuten.

- 2 Schlafzimmer
Garten
Terrasse
Pkw-Stellplatz
- Fahrradabstellm.
Internet/WLAN
Kabel-TV
Zentral-Heizung
- sep. Eingang
Waschmaschine
Dusche
Geschirrspüler

2 20 m² 900 m Fasanenweg 20a, SPO-Dorf

Objekt-ID: 024-326



Saison	A	B	C	D	E
Tag	50 €	45 €	45 €	45 €	40 €
Woche	406 €	371 €	371 €	371 €	336 €



Verfügbarkeit & aktuelle Preise: [eiderstedter.de](#)



Haus Häwelmann Whg. 1 „Oberstübchen“

Kleine, zentrumsnah gelegene Wohnung in einer verkehrsberuhigten Straße. Allergiker-freundliches Domizil ohne Teppichböden. Wohn- und Schlafzimmer mit französischem Doppelbett. Mikrowelle mit Pizzafunktion. Pkw-Stellplatz vorhanden.

- Pkw-Stellplatz
Fahrradabstellm.
- Kabel-TV
Zentral-Heizung
- Dusche

4 65 m² 700 m Feldstraße 12, SPO-Dorf

Objekt-ID: 025-035



Saison	A	B	C	D	E
Tag	97 €	97 €	82 €	77 €	63 €
Woche	785 €	785 €	680 €	645 €	547 €

Saisonschnäppchen



Verfügbarkeit & aktuelle Preise: [eiderstedter.de](#)



Haus Feldstraße 12 Whg. 4 „Seebär“

Gemütliche, gut ausgestattete Wohnung über zwei Ebenen mit schönem Südbalkon. In ru-higer, zentrumsnaher Lage. Sie erreichen den Marktplatz, das Dorf-Zentrum und den See-deich in wenigen Gehminuten. Ein Schlafzim-mer mit Einzelbetten, das zweite mit Doppel-bett.

- 2 Schlafzimmer
Garten
Balkon
Pkw-Stellplatz
- Fahrradabstellm.
Internet/WLAN
Satelliten-TV
E-Direkt-Heizung
- Waschmaschine
Dusche
Geschirrspüler

4 55 m² 700 m Feldstraße 12, SPO-Dorf

Objekt-ID: 025-058



Saison	A	B	C	D	E
Tag	93 €	93 €	72 €	67 €	52 €
Woche	743 €	743 €	596 €	561 €	456 €

Saisonschnäppchen



Verfügbarkeit & aktuelle Preise: eiderstedter.de



Haus Feldstraße 12

Whg. 1 „Astrid“

Gut ausgestattete Wohnung im Erdgeschoss mit Südterrasse. Wohnzimmer mit offener Küche und gemütlicher Essecke. Schlafzimmer mit Doppelbett. In zentrumsnaher Lage. Sie erreichen den Marktplatz, das Dorf-Zentrum und den Seedeich in wenigen Gehminuten.

Garten
Terrasse
Strandkorb
Pkw-Stellplatz

Internet/WLAN
Satelliten-TV
E-Direkt-Heizung
Geschirrspüler

ebenerdiges
Domizil

2 55 m² 500 m Badallee 27a, SPO-Dorf

Objekt-ID: 027-036



Saison	A	B	C	D	E
Tag	119 €	110 €	84 €	79 €	74 €
Woche	925 €	862 €	680 €	645 €	610 €



Verfügbarkeit & aktuelle Preise: eiderstedter.de



Haus Sturmmöwe

Whg. 4

Gemütlichkeit mit eigenem Wintergarten nach Süden. In ruhiger Lage und nur einen kurzen Fußweg von den Geschäften entfernt. Im Garten befindet sich eine gemeinschaftliche Grillecke und ein kleiner Schuppen für Gartenmöbel.

Garten
Terrasse
Strandkorb
Pkw-Stellplatz

Fahrradabstellm.
Internet/WLAN
Satelliten-TV
Zentral-Heizung

Dusche
Geschirrspüler
ebenerdiges
Domizil

4 45 m² 500 m Badallee 27, SPO-Dorf

Objekt-ID: 027-116



Saison	A	B	C	D	E
Tag	83 €	79 €	69 €	60 €	55 €
Woche	658 €	630 €	560 €	497 €	462 €



Verfügbarkeit & aktuelle Preise: eiderstedter.de



Haus Sturmmöwe

Whg. 1

Gemütlichkeit mit Wintergarten. Die Wohnung verfügt über ein Wohnzimmer mit Schlafsofa, ein Schlafzimmer mit Einzelbetten sowie einen Garten mit Grillecke. In zentrumsnaher Lage. Zum Dorf-Zentrum sind es nur wenige Gehminuten.

Garten
Wintergarten
Pkw-Stellplatz
Fahrradabstellm.

Satelliten-TV
Zentral-Heizung
sep. Eingang
Dusche

ebenerdiges
Domizil

3 45 m² 500 m Badallee 27a, SPO-Dorf

Objekt-ID: 027-117



Saison	A	B	C	D	E
Tag	74 €	70 €	60 €	55 €	50 €
Woche	595 €	567 €	497 €	462 €	427 €



Verfügbarkeit & aktuelle Preise: eiderstedter.de



Haus Sturmmöwe

Whg. 5

Gemütliche, im nordischen Stil eingerichtete Wohnung im Obergeschoss mit gemeinschaftlichem Garten. Wohn-/Schlafzimmer mit Schlafsofa, Schlafzimmer mit Doppelbett. In zentrumsnaher Lage. Zum Dorf-Zentrum und dem Nordseedeich sind es nur wenige Gehminuten.

Garten
Strandkorb
Pkw-Stellplatz

Fahrradabstellm.
Internet/WLAN
Satelliten-TV

Zentral-Heizung
Dusche

2 35 m² 500 m Badallee 27, SPO-Dorf

Objekt-ID: 027-120



Saison	A	B	C	D	E
Tag	69 €	69 €	57 €	57 €	52 €
Woche	546 €	546 €	462 €	462 €	427 €



Verfügbarkeit & aktuelle Preise: eiderstedter.de



Haus Sturmmöwe

Whg. 2

Gemütliche Wohnung im Erdgeschoss mit Gartenanteil und Grillecke. Wohn-/Schlafzimmer mit Schlafsofa und offener Küche. Kleines Schlafzimmer mit Doppelbett. In zentrumsnaher Lage, zum Dorf-Zentrum sind es nur wenige Gehminuten.

Garten
Strandkorb
Pkw-Stellplatz
Fahrradabstellm.

Internet/WLAN
Satelliten-TV
Zentral-Heizung
Dusche

ebenerdiges
Domizil

4 55 m² 500 m Badallee 27, SPO-Dorf

Objekt-ID: 027-121



Saison	A	B	C	D	E
Tag	79 €	79 €	70 €	65 €	55 €
Woche	645 €	645 €	582 €	547 €	477 €



Verfügbarkeit & aktuelle Preise: eiderstedter.de



Haus Sturmmöwe

Whg. 3

Helle, freundliche Wohnung im EG und OG. Gemeinschaftlicher Garten mit Grillecke und kleinem Schuppen für Gartenmöbel. Beide Schlafzimmer haben Doppelbetten. In zentrumsnaher Lage. Zum Dorf-Zentrum und dem Nordseedeich sind es nur wenige Gehminuten.

2 Schlafzimmer
Garten
Strandkorb
Pkw-Stellplatz

Fahrradabstellm.
Internet/WLAN
Satelliten-TV
Zentral-Heizung

Dusche
Geschirrspüler

4 58 m² 900 m Am Wäldchen 14, SPO-Dorf

Objekt-ID: 029-038



Saison	A	B	C	D	E
Tag	94 €	89 €	74 €	69 €	64 €
Woche	754 €	719 €	614 €	579 €	544 €

Saisonschnäppchen

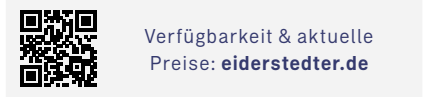

Verfügbarkeit & aktuelle Preise: **eiderstedter.de**



Haus Am Wäldchen 14

Whg. 10 „Lütte Stuu“

Ausgezeichnete, gut ausgestattete Wohnung über zwei Ebenen mit viel Komfort für Ihren Urlaub. Zur Wohnung gehört ein schöner Balkon. In ruhiger Lage am Rande eines Wäldchens. Zum Dorf-Zentrum und der Dorfstraße sind es nur wenige Gehminuten.

2 Schlafzimmer
Balkon
Pkw-Stellplatz

Internet/WLAN
Kabel-TV
E-Direkt-Heizung

Dusche
Geschirrspüler

4 40 m² 850 m Dorfstraße 49a, SPO-Dorf

Objekt-ID: 035-047



Saison	A	B	C	D	E
Tag	83 €	83 €	64 €	64 €	54 €
Woche	651 €	651 €	518 €	518 €	448 €

Saisonschnäppchen

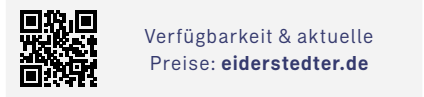

Verfügbarkeit & aktuelle Preise: **eiderstedter.de**



Haus Dorfstraße 49a

Whg. 15 „Oase“

Kleine Wohlfühl-Oase im Erdgeschoss mit möblierter Terrasse. Wohn-/Schlafzimmer mit Schlafsofa, offene Küche, Schlafzimmer ein Doppelbett. In zentraler, aber ruhiger Lage. Nur wenige Gehminuten zum Dorfzentrum.

Garten
Terrasse
Strandkorb
Pkw-Stellplatz

Fahrradabstellm.
Kabel-TV
E-Direkt-Heizung
Dusche

Geschirrspüler
ebenerdiges
Domizil

5 85 m² 650 m Pestalozzistraße 19, SPO-Dorf

Objekt-ID: 037-049

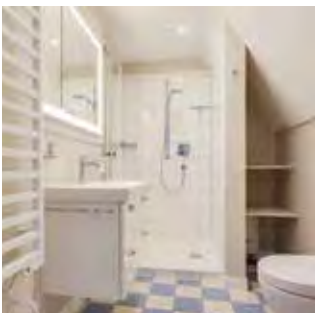

Saison	A	B	C	D	E
Tag	142 €	137 €	109 €	92 €	72 €
Woche	1129 €	1094 €	898 €	779 €	639 €

Personenzuschlag*: 4/10 €

Saisonschnäppchen

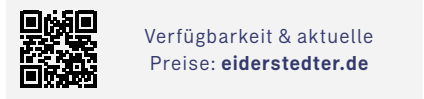

Verfügbarkeit & aktuelle Preise: **eiderstedter.de**



Haus Hallig Oland

Whg. 10 „Witthohn“

Stilvoll eingerichtete Wohnung über zwei Ebenen unter Reet. Ein Schlafzimmer ist im OG mit Einzelbetten, im DG ist ein Schlafzimmer mit Doppelbett und eines mit einem Einzelbett. In zentrumsnaher, aber ruhiger Lage auf einem idyllischen Gartengrundstück.

3 Schlafzimmer
Reetdach
Garten

Pkw-Stellplatz
Internet/WLAN
Satelliten-TV

E-Direkt-Heizung
Dusche
Geschirrspüler

2 50 m² 650 m Pestalozzistraße 19, SPO-Dorf

Objekt-ID: 037-068



Saison	A	B	C	D	E
Tag	87 €	82 €	74 €	70 €	62 €
Woche	693 €	658 €	602 €	574 €	518 €

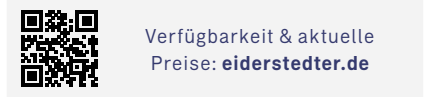

Verfügbarkeit & aktuelle Preise: **eiderstedter.de**



Haus Hallig Oland

Whg. 9 „Nordseetraum 1“

Moderne Wohnung „Nordseetraum 1“ über zwei Ebenen unter Reet. Liebevoll eingerichtetes Wohnzimmer, separate Küche und Tageslichtbad im Obergeschoss. Schlafzimmer mit Doppelbett. In zentrumsnaher, aber ruhiger Lage auf einem idyllischen Gartengrundstück.

Reetdach
Garten
Pkw-Stellplatz

Fahrradabstellm.
Internet/WLAN
Kabel-TV

Badewanne
Dusche
Geschirrspüler

4 57 m² 500 m Sandkamp 4, SPO-Dorf

Objekt-ID: 039-051



Saison	A	B	C	D	E
Tag	74 €	74 €	62 €	62 €	53 €
Woche	613 €	613 €	529 €	529 €	466 €

Saisonschnäppchen

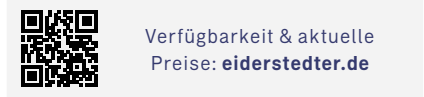

Verfügbarkeit & aktuelle Preise: **eiderstedter.de**



Haus Sandkamp 4

Whg. 22

Gemütliche EG-Wohnung mit überdachter Terrasse. Wohn-/Schlafzimmer mit Schlafsofa, Schlafzimmer mit Doppelbett, Duschbad mit Handtuchwärmer. In ruhiger Lage an den Dünen. Zum Seedeich und dem Dorf-Zentrum sind es nur wenige Gehminuten.

Garten
Terrasse
Pkw-Stellplatz
Internet/WLAN

Satelliten-TV
E-Direkt-Heizung
sep. Eingang
Dusche

Geschirrspüler
ebenerdiges
Domizil

5 85 m² 650 m Pestalozzistraße 19, SPO-Dorf

Objekt-ID: 037-049

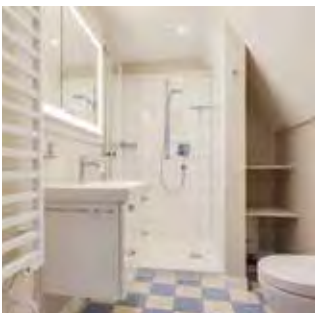

Saison	A	B	C	D	E
Tag	142 €	137 €	109 €	92 €	72 €
Woche	1129 €	1094 €	898 €	779 €	639 €

Personenzuschlag*: 4/10 €

Saisonschnäppchen

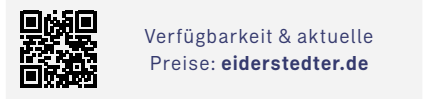

Verfügbarkeit & aktuelle Preise: **eiderstedter.de**



Haus Hallig Oland

Whg. 10 „Witthohn“

Stilvoll eingerichtete Wohnung über zwei Ebenen unter Reet. Ein Schlafzimmer ist im OG mit Einzelbetten, im DG ist ein Schlafzimmer mit Doppelbett und eines mit einem Einzelbett. In zentrumsnaher, aber ruhiger Lage auf einem idyllischen Gartengrundstück.

3 Schlafzimmer
Reetdach
Garten

Pkw-Stellplatz
Internet/WLAN
Satelliten-TV

E-Direkt-Heizung
Dusche
Geschirrspüler

4 57 m² 500 m Sandkamp 4, SPO-Dorf

Objekt-ID: 039-368



Saison	A	B	C	D	E
Tag	74 €	74 €	62 €	62 €	53 €
Woche	613 €	613 €	529 €	529 €	466 €

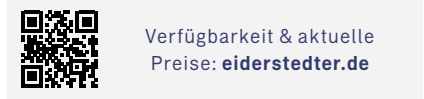

Verfügbarkeit & aktuelle Preise: **eiderstedter.de**



Haus Sandkamp 4

Whg. 13

Gemütliche Erdgeschoss-Ferienwohnung mit überdachter Gartenterrasse. Ruhig und nah zu den Dünen und dem Seedeich gelegen und nur wenige Minuten zu Fuß zum Zentrum des Ortsteils Dorf. Wohnzimmer mit Schlafsofa und Schlafzimmer mit Doppelbett.

Terrasse
Pkw-Stellplatz
Fahrradabstellm.
Internet/WLAN

Satelliten-TV
sep. Eingang
Dusche
Geschirrspüler

ebenerdiges
Domizil

5 85 m² 1100 m Hinter der Meierei 16a, SPO-Dorf

Objekt-ID: 062-102



Saison	A	B	C	D	E
Tag	145 €	139 €	122 €	122 €	93 €
Woche	1150 €	1108 €	989 €	989 €	786 €

Verfügbarkeit & aktuelle Preise: eiderstedter.de

Haus Tide

Haushälfte 16a

Sehr komfortable Haushälfte in ruhiger Lage. Wohn-/Esszimmer mit offener Küche und ein Gäste-WC. Drei Schlafzimmer mit Doppelbett, zwei Einzelbetten und einem Einzelbett. Badezimmer mit Wanne, Dusche und WC. Südterrasse. Ruhige, aber zentrumsnahe Lage.

- 3 Schlafzimmer
Garten
Terrasse
Pkw-Stellplatz
- Überdachter
Pkw-Stellplatz
Fahrradabstellm.
Satelliten-TV
- Zentral-Heizung
Badewanne
Dusche
Geschirrspüler

4 50 m² 750 m Dorfstraße 27, SPO-Dorf

Objekt-ID: 063-103



Saison	A	B	C	D	E
Tag	89 €	84 €	69 €	69 €	56 €
Woche	707 €	672 €	567 €	567 €	476 €

Verfügbarkeit & aktuelle Preise: eiderstedter.de

Wanlik Hüs

Whg. 5

Liebevoll renovierte, gut ausgestattete Ferienwohnung im Wanlik Hüs im Dorf-Zentrum. Die Wohnung hat ein Wohn-/Schlafzimmer mit Schrankbett und offener Küche, ein Schlafzimmer mit Doppelbett und ein geräumiges Duschbad mit WC. Zur Wohnung gehört ein Südbalkon.

- Balkon
Pkw-Stellplatz
Fahrradabstellm.
- Internet/WLAN
Kabel-TV
E-Direkt-Heizung
- Dusche
Geschirrspüler

4 69 m² 400 m Ostlandstraße 22, SPO-Dorf

Objekt-ID: 066-358



Saison	A	B	C	D	E
Tag	120 €	110 €	94 €	90 €	85 €
Woche	952 €	882 €	770 €	742 €	707 €

Verfügbarkeit & aktuelle Preise: eiderstedter.de

Haus Ostlandstraße 22

Hausteil „Ringelsocke“

Sehr komfortabler Hausteil in ruhiger Lage. Im Erdgeschoss sind das Wohn-/Esszimmer, die Einbauküche und ein Gäste-WC. Im Obergeschoss sind zwei Schlafzimmer und ein Duschbad mit WC. Sonnige Gartenterrasse nach Süden.

- 2 Schlafzimmer
Garten
Terrasse
Pkw-Stellplatz
- Fahrradabstellm.
Kabel-TV
Zentral-Heizung
Waschmaschine
- Dusche
Geschirrspüler

4 47 m² 350 m Badallee 39, SPO-Dorf

Objekt-ID: 074-127



Saison	A	B	C	D	E
Tag	85 €	85 €	70 €	70 €	60 €
Woche	675 €	675 €	570 €	570 €	500 €

Verfügbarkeit & aktuelle Preise: eiderstedter.de

Haus Dünenblick

Whg. 6

Gemütliche Ferienwohnung im Obergeschoss. Die ansprechend ausgestattete Wohnung hat ein Wohn-/Schlafzimmer mit Schrank-Doppelbett, Essecke und offener Küche, ein Schlafzimmer mit Doppelbett und ein Duschbad mit WC. Sowie einen Balkon nach Westen.

- Balkon
Pkw-Stellplatz
Fahrradabstellm.
- Internet/WLAN
Satelliten-TV
Infrarot-Heizung
- Dusche
Geschirrspüler

2 42 m² 350 m Badallee 39, SPO-Dorf

Objekt-ID: 074-130



Saison	A	B	C	D	E
Tag	89 €	89 €	74 €	74 €	69 €
Woche	696 €	696 €	591 €	591 €	556 €

Verfügbarkeit & aktuelle Preise: eiderstedter.de

Haus Dünenblick

Whg. 3

Gemütliche Wohnung im Erdgeschoss. Wohn-/Schlafzimmer mit Schrank-Doppelbett, Essecke und einer offenen Küche. Ein Schlafzimmer mit Doppelbett und ein Duschbad mit WC. Vom Wohnzimmer gelangen Sie auf die schöne Terrasse mit Terrassenmöbeln. Zentrumsnahe Lage.

- Garten
Terrasse
Pkw-Stellplatz
- Fahrradabstellm.
Internet/WLAN
Satelliten-TV
- E-Direkt-Heizung
Dusche
Geschirrspüler

4 42 m² 350 m Badallee 39, SPO-Dorf

Objekt-ID: 074-153



Saison	A	B	C	D	E
Tag	90 €	85 €	70 €	70 €	70 €
Woche	703 €	668 €	563 €	563 €	563 €

Verfügbarkeit & aktuelle Preise: eiderstedter.de

Haus Dünenblick

Whg. 2

Moderne Wohnung im EG. Die Wohnung hat ein Wohn-/Schlafzimmer mit Schrank-Doppelbett, Sitz- und Essecke und offener Küche. Ein Schlafzimmer mit Doppelbett und ein Duschbad mit WC. Vom Wohnzimmer gelangen Sie auf die schöne Terrasse. Zentrumsnahe Lage.

- Garten
Terrasse
Strandkorb
Pkw-Stellplatz
- Fahrradabstellm.
Internet/WLAN
Satelliten-TV
Pay-TV
- Dusche
Geschirrspüler

3 37 m² 350 m Badallee 39, SPO-Dorf

Objekt-ID: 074-377



Saison	A	B	C	D	E
Tag	78 €	78 €	63 €	63 €	54 €
Woche	612 €	612 €	507 €	507 €	444 €

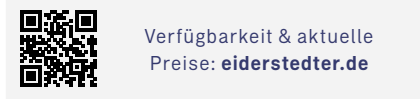

Verfügbarkeit & aktuelle Preise: eiderstedter.de

Haus Dünenblick

Whg. 1 „Sonnenblick“

Gemütliche, kleine Fewo im EG für bis 3 Personen. Wohnzimmer mit Schlafsofa, offene Küche, West-Terrasse mit Strandkorb, Schlafzimmer mit Einzelbett. Durch die sehr gute Lage erreichen Sie viele gute Restaurants sowie viele Einkaufsläden auf der Dorfstraße in wenigen Gehminuten.

Terrasse
Strandkorb
Pkw-Stellplatz
Fahrradabstellm.

Internet/WLAN
Satelliten-TV
E-Direkt-Heizung
Waschmaschine

Dusche
ebenerdiges
Domizil

3 45 m² 600 m Ostlandstraße 11, SPO-Dorf

Objekt-ID: 075-134



Saison	A	B	C	D	E
Tag	89 €	89 €	78 €	74 €	69 €
Woche	700 €	700 €	623 €	595 €	560 €



Verfügbarkeit & aktuelle Preise: eiderstedter.de

Haus Hallig Hooge

Whg. „Dünensonne 3“

Moderne, sehr geschmackvoll eingerichtete 2-Zimmer-Ferienwohnung unter Reet. Wohnzimmer mit Essbereich und hochwertigem Schlafsofa. Duschbad mit bodengleicher Dusche, Schlafzimmer mit Doppelbett. Sonnenterrasse mit Strandkorb. Auf idyllischem Gartengrundstück.

Reetdach
Garten
Terrasse

Strandkorb
Pkw-Stellplatz
Internet/WLAN

Kabel-TV
E-Direkt-Heizung
Geschirrspüler

4 63 m² 800 m Fasanenweg 12, SPO-Dorf

Objekt-ID: 082-150



Saison	A	B	C	D	E
Tag	99 €	99 €	84 €	74 €	65 €
Woche	796 €	796 €	691 €	621 €	558 €

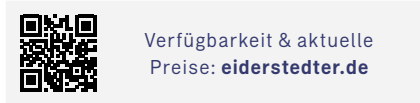

Verfügbarkeit & aktuelle Preise: eiderstedter.de

Haus Fasanenweg 12

Whg. 4 „Timm“

Sehr komfortable Ferienwohnung über zwei Ebenen in zentraler Lage, in der Nähe des Marktplatzes. Die Wohnung hat ein Wohn-/Esszimmer mit offener Küche, zwei Schlafzimmer und ein Duschbad mit WC. Schöner Südbalkon.

2 Schlafzimmer
Balkon
Pkw-Stellplatz

Fahrradabstellm.
Kabel-TV
E-Direkt-Heizung

Waschmaschine
Dusche
Geschirrspüler

2 40 m² 500 m Badallee 28a, SPO-Dorf

Objekt-ID: 090-166



Saison	A	B	C	D	E
Tag	69 €	69 €	54 €	54 €	44 €
Woche	553 €	553 €	448 €	448 €	378 €

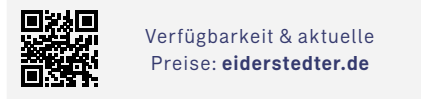

Verfügbarkeit & aktuelle Preise: eiderstedter.de

Haus Badallee 28a

Whg. 2 „Schwalbennest“

Gemütliche Ferienwohnung im Erdgeschoss für bis zu zwei Personen. In zentrale Lage in der Nähe vom Marktplatz im Dorf-Zentrum. Die Wohnung hat ein Wohnzimmer, ein Schlafzimmer, offene Küche und Dusche/WC. Windgeschützte Terrasse zum Westen.

Garten
Terrasse
Pkw-Stellplatz
Fahrradabstellm.

Internet/WLAN
Satelliten-TV
E-Direkt-Heizung
Dusche

ebenerdiges
Domizil

4 60 m² 150 m Zum Südstrand 12, SPO-Dorf

Objekt-ID: 099-182



Saison	A	B	C	D	E
Tag	129 €	129 €	108 €	98 €	83 €
Woche	1002 €	1002 €	855 €	785 €	680 €



Verfügbarkeit & aktuelle Preise: eiderstedter.de

Haus Paulsen

Whg. EG Mitte

Exzellente Wohnung im Erdgeschoss mit guter Ausstattung, wurde 2018/19 aufwendig renoviert. Die Wohnung hat ein Wohnzimmer mit offener Küche, zwei Schlafzimmer, Dusche/WC und eine schöne Terrasse zum Südwesten. Beste Lage direkt am Nordseedeich.

2 Schlafzimmer
Garten
Terrasse
Pkw-Stellplatz
Fahrradabstellm.

Internet/WLAN
Kabel-TV
Zentral-Heizung
Wäschetrockner
Waschmaschine

Dusche
Geschirrspüler
ebenerdiges
Domizil

4 60 m² 150 m Zum Südstrand 12, SPO-Dorf

Objekt-ID: 099-183



Saison	A	B	C	D	E
Tag	129 €	129 €	108 €	98 €	83 €
Woche	1002 €	1002 €	855 €	785 €	680 €

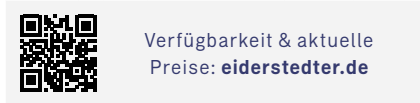

Verfügbarkeit & aktuelle Preise: eiderstedter.de

Haus Paulsen

Whg. EG hinten

Exzellente Wohnung im Erdgeschoss mit guter Ausstattung, wurde Anfang 2018 aufwendig renoviert. Die Wohnung hat ein Wohnzimmer mit offener Küche, zwei Schlafzimmer, Dusche/WC und eine schöne Terrasse zum Südwesten. Beste Lage am Nordseedeich.

2 Schlafzimmer
Garten
Terrasse
Pkw-Stellplatz
Fahrradabstellm.

Internet/WLAN
Kabel-TV
Zentral-Heizung
Wäschetrockner
Waschmaschine

Dusche
Geschirrspüler
ebenerdiges
Domizil

4 40 m² 150 m Zum Südstrand 12, SPO-Dorf

Objekt-ID: 099-184



Saison	A	B	C	D	E
Tag	102 €	102 €	87 €	77 €	67 €
Woche	784 €	784 €	679 €	609 €	539 €

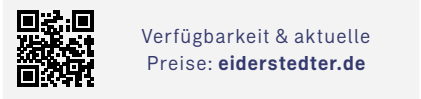

Verfügbarkeit & aktuelle Preise: eiderstedter.de

Haus Paulsen

Whg. OG Mitte

Sehr gute Wohnung im Obergeschoss, wurde Anfang 2018 aufwendig renoviert. Die gut ausgestattete und geschmackvoll eingerichtete Wohnung hat ein Wohnzimmer mit offener Küche, zwei Schlafzimmer und ein Duschbad mit WC. Beste Lage direkt am Nordseedeich.

- 2 Schlafzimmer
Pkw-Stellplatz
Fahrradabstellm.
Internet/WLAN
- Kabel-TV
Zentral-Heizung
Wäschetrockner
Waschmaschine
- Dusche
Geschirrspüler



4 43 m² 150 m Zum Südstrand 12, SPO-Dorf

Objekt-ID: 099-185



Saison	A	B	C	D	E
Tag	112 €	112 €	92 €	82 €	72 €
Woche	858 €	858 €	718 €	648 €	578 €

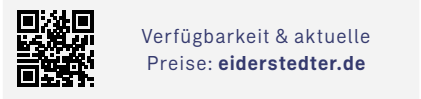

Verfügbarkeit & aktuelle Preise: eiderstedter.de

Haus Paulsen

Whg. OG hinten

Sehr gute, komfortable Ferienwohnung im Obergeschoss, wurde Anfang 2018 aufwendig renoviert. Die Wohnung hat ein Wohnzimmer mit offener Küche, zwei Schlafzimmer und ein Duschbad mit WC. Zur Wohnung gehört eine Dachterrasse. Beste Lage am Nordseedeich.

- 2 Schlafzimmer
Balkon
Pkw-Stellplatz
Fahrradabstellm.
- Internet/WLAN
Kabel-TV
Zentral-Heizung
Wäschetrockner
- Waschmaschine
Dusche
Geschirrspüler



2 45 m² 450 m Gröner Weg 9, SPO-Dorf

Objekt-ID: 104-227



Saison	A	B	C	D	E
Tag	89 €	89 €	76 €	73 €	65 €
Woche	700 €	700 €	609 €	588 €	532 €

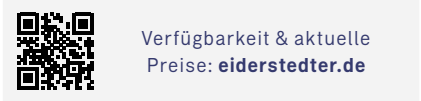

Verfügbarkeit & aktuelle Preise: eiderstedter.de

Haus Gröner Weg 9

Whg. 1 „Dünensonne EG“

Diese Erdgeschoss-Wohnung mit Terrasse in ruhiger Lage in der Nähe des Dorf-Zentrums wurde vollständig renoviert und modernisiert. Hier erwartet Sie allerhöchster Wohnkomfort für einen entspannten, erholsamen Urlaub an der Nordsee für bis zu zwei Personen.

- Garten
Terrasse
Strandkorb
Pkw-Stellplatz
- Fahrradabstellm.
Internet/WLAN
Kabel-TV
E-Direkt-Heizung
- sep. Eingang
Dusche
Geschirrspüler



2 42 m² 450 m Gröner Weg 9, SPO-Dorf

Objekt-ID: 104-228



Saison	A	B	C	D	E
Tag	89 €	89 €	76 €	73 €	65 €
Woche	696 €	696 €	605 €	584 €	528 €

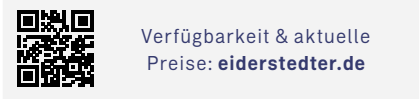

Verfügbarkeit & aktuelle Preise: eiderstedter.de

Haus Gröner Weg 9

Whg. 2 „Dünensonne OG“

Diese Obergeschoss-Wohnung in ruhiger Lage in der Nähe des Dorf-Zentrums wurde vollständig renoviert und modernisiert. Hier erwartet Sie allerhöchster Wohnkomfort für einen entspannten, erholsamen Urlaub an der Nordsee für bis zu zwei Personen.

- Garten
Balkon
Fahrradabstellm.
- Internet/WLAN
Kabel-TV
E-Direkt-Heizung
- sep. Eingang
Dusche
Geschirrspüler



4 80 m² 450 m Gröner Weg 9, SPO-Dorf

Objekt-ID: 104-369



Saison	A	B	C	D	E
Tag	129 €	119 €	102 €	92 €	87 €
Woche	1031 €	961 €	842 €	772 €	737 €

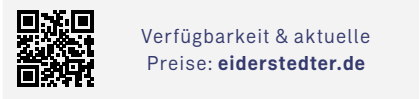

Verfügbarkeit & aktuelle Preise: eiderstedter.de

Haus Gröner Weg 9

Hausteil 3 „Hartmann“

Großzügig geschnittener Hausteil mit allem Wohnkomfort in ruhiger Lage in der Nähe des Dorf-Zentrums. Zwei Schlafzimmer, zwei Bäder. Hier erwartet Sie allerhöchster Wohnkomfort für einen entspannten, erholsamen Urlaub an der Nordsee für die ganze Familie.

- 2 Schlafzimmer
Garten
Terrasse
Balkon
Pkw-Stellplatz
- Fahrradabstellm.
Internet/WLAN
Kabel-TV
Kamin
Fussbodenheiz.
- Waschmaschine
Badewanne
Dusche
Geschirrspüler



2 45 m² 850 m Olsdorfer Straße 4, SPO-Dorf

Objekt-ID: 125-257



Saison	A	B	C	D	E
Tag	89 €	89 €	76 €	73 €	65 €
Woche	700 €	700 €	609 €	588 €	532 €

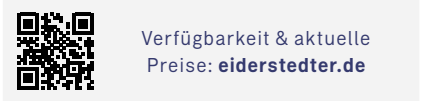

Verfügbarkeit & aktuelle Preise: eiderstedter.de

Magisterhof

Hausteil 5

Diese Erdgeschoss-Wohnung mit Terrasse in ruhiger Lage in der Nähe des Dorf-Zentrums wurde vollständig renoviert und modernisiert. Hier erwartet Sie allerhöchster Wohnkomfort für einen entspannten, erholsamen Urlaub an der Nordsee für bis zu zwei Personen.

- Garten
Terrasse
Strandkorb
Pkw-Stellplatz
- Fahrradabstellm.
Internet/WLAN
Kabel-TV
E-Direkt-Heizung
- sep. Eingang
Dusche
Geschirrspüler



Saison	A	B	C	D	E
Tag	89 €	89 €	74 €	69 €	57 €
Woche	700 €	700 €	595 €	560 €	476 €

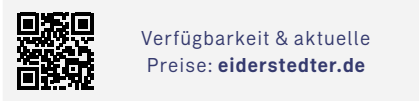

Verfügbarkeit & aktuelle Preise: eiderstedter.de

Magisterhof

Hausteil 5

Gemütliches Feriendomizil im Magisterhof über zwei Ebenen für bis zu drei Personen. In zentraler Lage, alle Annehmlichkeiten der Dorfstraße in direkter Nachbarschaft. Mit behaglichem Kaminofen, windgeschützter Terrasse und Pkw-Stellplatz.

- 2 Schlafzimmer
Terrasse
Pkw-Stellplatz
Internet/WLAN
- Satelliten-TV
Kaminofen
Fussbodenheiz.
sep. Eingang
- Dusche
Geschirrspüler



3 45 m² 850 m Olsdorfer Straße 4, SPO-Dorf

Objekt-ID: 125-261



Saison	A	B	C	D	E
Tag	93 €	93 €	78 €	73 €	62 €
Woche	728 €	728 €	623 €	588 €	511 €



Verfügbarkeit & aktuelle Preise: eiderstedter.de

Magisterhof Hausteil 8 „Greetje“

Gemütliches Domizil im Magisterhof über zwei Ebenen mit viel Komfort. In zentraler Lage, alle Annehmlichkeiten der Dorfstraße in direkter Nachbarschaft. Mit Kaminofen, windgeschützter Terrasse mit Strandkorb und Garagen-Stellplatz.

- 2 Schlafzimmer
Terrasse
Strandkorb
Pkw-Stellplatz
- Garage
Internet/WLAN
Satelliten-TV
Kaminofen
- Fussbodenheiz.
sep. Eingang
Geschirrspüler

3 50 m² 850 m Olsdorfer Straße 4, SPO-Dorf

Objekt-ID: 125-267



Saison	A	B	C	D	E
Tag	109 €	99 €	84 €	79 €	69 €
Woche	847 €	777 €	672 €	637 €	567 €



Verfügbarkeit & aktuelle Preise: eiderstedter.de

Magisterhof Hausteil 4 „Muschelhus“

Elegantes Feriendomizil im Magisterhof über drei Ebenen mit vier Zimmern und viel Komfort. In zentraler Lage, alle Annehmlichkeiten der Dorfstraße in direkter Nachbarschaft. Behaglicher Kaminofen, windgeschützte Terrasse. Garagen-Stellplatz.

- 3 Schlafzimmer
Terrasse
Strandkorb
Pkw-Stellplatz
- Garage
Internet/WLAN
Satelliten-TV
Kaminofen
- Fussbodenheiz.
sep. Eingang
Dusche
Geschirrspüler

3 45 m² 850 m Olsdorfer Straße 4, SPO-Dorf

Objekt-ID: 125-300



Saison	A	B	C	D	E
Tag	95 €	95 €	80 €	70 €	55 €
Woche	742 €	742 €	637 €	567 €	462 €



Verfügbarkeit & aktuelle Preise: eiderstedter.de

Magisterhof Hausteil 6 „Backbord“

Gemütliches Feriendomizil im Magisterhof über zwei Ebenen mit viel Komfort für bis zu drei Personen. In zentraler Lage, alle Annehmlichkeiten der Dorfstraße in direkter Nachbarschaft. Mit behaglichem Kaminofen, windgeschützter Terrasse und Garagen-Stellplatz.

- 2 Schlafzimmer
Terrasse
Pkw-Stellplatz
Garage
- Internet/WLAN
Satelliten-TV
Kaminofen
Fussbodenheiz.
- sep. Eingang
Dusche
Geschirrspüler

4 50 m² 850 m Olsdorfer Straße 4, SPO-Dorf

Objekt-ID: 125-395

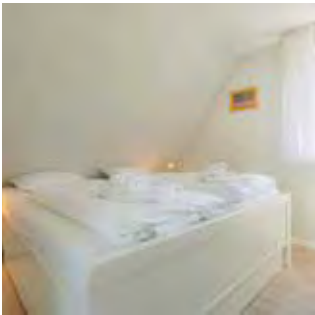

Saison	A	B	C	D	E
Tag	89 €	89 €	74 €	74 €	59 €
Woche	707 €	707 €	602 €	602 €	497 €



Verfügbarkeit & aktuelle Preise: eiderstedter.de

Magisterhof Hausteil 12

Gemütlicher Endhausteil im Magisterhof über zwei Ebenen mit viel Komfort. In zentraler Lage, alle Annehmlichkeiten der Dorfstraße in direkter Nachbarschaft. Mit Kaminofen, windgeschützter Terrasse und Garagen-Stellplatz.

- 2 Schlafzimmer
Terrasse
Pkw-Stellplatz
- Satelliten-TV
Kaminofen
Fussbodenheiz.
- sep. Eingang
Dusche
Geschirrspüler

4 65 m² 750 m Pestalozzistraße 59, SPO-Dorf

Objekt-ID: 147-322



Saison	A	B	C	D	E
Tag	97 €	97 €	80 €	72 €	59 €
Woche	785 €	785 €	666 €	610 €	519 €



Verfügbarkeit & aktuelle Preise: eiderstedter.de

Haus Boje 59 Whg. 2

Modernes, geschmackvoll modernisiertes Feriendomizil in ruhiger Lage. Alle Geschäfte und Restaurants der Dorfstraße sind in wenigen Gehminuten erreichbar. Mit gemütlichem Wohnzimmer, Tageslicht-Bad, zwei Schlafzimmern, eigener Terrasse und Pkw-Stellplatz.

- 2 Schlafzimmer
Terrasse
Pkw-Stellplatz
- Fahrradabstellm.
Internet/WLAN
Kabel-TV
- Zentral-Heizung
Waschmaschine
Dusche

3 45 m² 850 m Olsdorfer Straße 4, SPO-Dorf

Objekt-ID: 125-300



Saison	A	B	C	D	E
Tag	95 €	95 €	80 €	70 €	55 €
Woche	742 €	742 €	637 €	567 €	462 €



Verfügbarkeit & aktuelle Preise: eiderstedter.de

Magisterhof Hausteil 6 „Backbord“

Gemütliches Feriendomizil im Magisterhof über zwei Ebenen mit viel Komfort für bis zu drei Personen. In zentraler Lage, alle Annehmlichkeiten der Dorfstraße in direkter Nachbarschaft. Mit behaglichem Kaminofen, windgeschützter Terrasse und Garagen-Stellplatz.

- 2 Schlafzimmer
Terrasse
Pkw-Stellplatz
Garage
- Internet/WLAN
Satelliten-TV
Kaminofen
Fussbodenheiz.
- sep. Eingang
Dusche
Geschirrspüler

4 70 m² 500 m Sandkamp 2, SPO-Dorf

Objekt-ID: 150-334



Saison	A	B	C	D	E
Tag	108 €	108 €	92 €	82 €	72 €
Woche	869 €	869 €	757 €	687 €	617 €



Verfügbarkeit & aktuelle Preise: eiderstedter.de

Haus Sandkamp 2 Whg. 12 „Seeschwalbe“

Exzellente Fewo in ruhiger, zentrumsnaher Lage. Das Domizil befindet sich im OG/DG und verfügt - neben dem Wohnzimmer, zwei Schlafzimmern und einem Duschbad - über einen sonnigen, großen Balkon.

- 2 Schlafzimmer
Balkon
Pkw-Stellplatz
Fahrradabstellm.
- Internet/WLAN
Kabel-TV
Pay-TV
Spiele-Konsole
- E-Direkt-Heizung
Waschmaschine
Dusche
Geschirrspüler

4 55 m² 800 m Dorfstraße 44, SPO-Dorf

Objekt-ID: 153-347



Saison	A	B	C	D	E
Tag	115 €	105 €	89 €	89 €	75 €
Woche	897 €	827 €	715 €	715 €	617 €

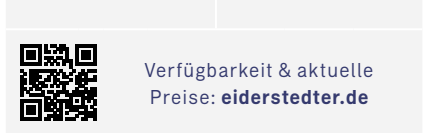

Haus Wattläufer

Whg. 7 „Zweite Heimat“

Zentral und dennoch ruhig gelegene Ferienwoh-nung im Obergeschoss eines schönen Reet-dachhauses. Nur wenige Gehminuten von den Restaurants und Einkaufsmöglichkeiten der Dorfstraße entfernt. Ideal für Ihren nächsten Familienurlaub.

- 2 Schlafzimmer
- Reetdach
- Balkon
- Pkw-Stellplatz
- Fahrradabstellm.
- Internet/WLAN
- Kabel-TV
- E-Direkt-Heizung
- Dusche
- Geschirrspüler

4 70 m² 850 m Gartenweg 3, SPO-Dorf

Objekt-ID: 159-360

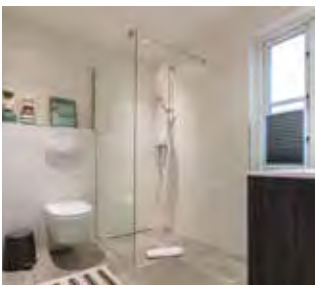

Saison	A	B	C	D	E
Tag	139 €	129 €	104 €	94 €	79 €
Woche	1086 €	1016 €	841 €	771 €	666 €

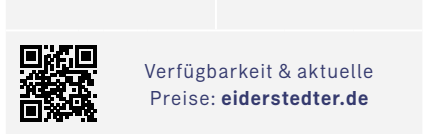

Haus Gartenweg 3

Whg. 1 „Nordstern“

Exklusive, komfortabel ausgestattete 3-Zim-mer-Ferienwohnung im Erdgeschoss in zent-rumsnaher Lage, nah zur Fußgängerzone, aber ruhig gelegen. Die Wohnung hat ein Wohn-/ Esszimmer mit offener Küche, zwei Schlafzim-mer und ein Duschbad mit WC. Schöne Garten-terrasse.

- 2 Schlafzimmer
- Garten
- Terrasse
- Pkw-Stellplatz
- Fahrradabstellm.
- Internet/WLAN
- Kabel-TV
- Zentral-Heizung
- Waschmaschine
- Geschirrspüler

2 80 m² 2200 m Bövergeest 98a, SPO-Dorf

Objekt-ID: 160-364



Saison	A	B	C	D	E
Tag	114 €	114 €	114 €	114 €	114 €
Woche	926 €	926 €	926 €	926 €	926 €



Haus Margarete

Whg. OG

Ein Schmuckstück am Rande von St. Peter-Or-ding. Viel Ruhe, Erholung erwarten Sie in dieser exklusiven, ausgesprochen komfortablen Ferienwohnung mit Blick ins Grüne. Verwöh-nen Sie sich im Urlaub mit bis zu 2 Personen. Kostenlose Handtücher.

- Garten
- Sonnenfreisitz
- Pkw-Stellplatz
- Fahrradabstellm.
- Satelliten-TV
- Zentral-Heizung
- sep. Eingang
- Wäschetrockner
- Waschmaschine
- Dusche
- Geschirrspüler

4 69 m² 900 m Heideweg 28, SPO-Dorf

Objekt-ID: 161-366



Saison	A	B	C	D	E
Tag	129 €	129 €	114 €	94 €	89 €
Woche	1015 €	1015 €	910 €	770 €	735 €



Haus Heideweg 26-36

Hausteil 28 „Kiek mol in“

Geschmackvoll eingerichteter Endhausteil mit viel Komfort für bis zu 4 Personen. Schöne große Gartenterrasse mit Strandkorb. Ideal für Familieurlaub, denn zu allen Restaurants und Geschäften der Dorfstraße sowie dem Kinder-spielhaus sind es nur wenige Gehminuten.

- 2 Schlafzimmer
- Garten
- Terrasse
- Strandkorb
- Pkw-Stellplatz
- Fahrradabstellm.
- Internet/WLAN
- Kabel-TV
- Pay-TV
- Zentral-Heizung
- Wäschetrockner
- Waschmaschine
- Badewanne
- Dusche
- Geschirrspüler

5 115 m² 800 m Badallee 9a, SPO-Dorf

Objekt-ID: 164-374



Saison	A	B	C	D	E
Tag	175 €	175 €	155 €	155 €	115 €
Woche	1403 €	1403 €	1263 €	1263 €	983 €

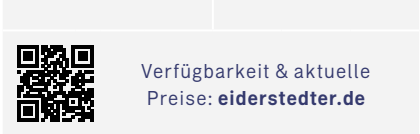

Haus Badallee 9a

Haushälfte 9a „Min Hus“

Komfortable Haushälfte mit 5 Zimmern in zentrumsnaher Lage. Zum Deich nur wenige Gehminuten. Wohnzimmer mit Kamin, Garten-terrasse mit Strandkorb, Lesezimmer, drei Schlafzimmer, zwei Bäder.

- 3 Schlafzimmer
- Garten
- Terrasse
- Strandkorb
- Pkw-Stellplatz
- Fahrradabstellm.
- Internet/WLAN
- Smart-TV
- Satelliten-TV
- Kaminofen
- Fussbodenheiz.
- Wäschetrockner
- Waschmaschine
- Dusche
- Geschirrspüler

6 82 m² 2700 m Op de Geest 44a, SPO-Dorf

Objekt-ID: 168-382



Saison	A	B	C	D	E
Tag	155 €	155 €	125 €	125 €	90 €
Woche	1215 €	1215 €	1005 €	1005 €	760 €

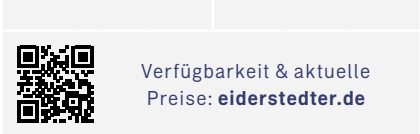

Haus Op de Geest 44

Haushälfte 44a „Droemhus“

Exklusives neues Feriendomizil mit hohem Komfort für bis zu 6 Personen. In ruhiger Wohn-Lage. Wohnzimmer mit Spielekonsole, sonnige Gartenterrasse, moderne Küche mit Induktionsherd, drei Schlafzimmer, zwei mo-derne Tageslicht-Bäder.

- 3 Schlafzimmer
- Garten
- Terrasse
- Strandkorb
- Pkw-Stellplatz
- Satelliten-TV
- Spiele-Konsole
- Zentral-Heizung
- sep. Eingang
- Wäschetrockner
- Waschmaschine
- Badewanne
- Geschirrspüler

4 54 m² 1300 m Ostergeest 7, SPO-Dorf

Objekt-ID: 172-391



Saison	A	B	C	D	E
Tag	99 €	89 €	84 €	74 €	59 €
Woche	783 €	713 €	678 €	608 €	503 €



Verfügbarkeit & aktuelle Preise: eiderstedter.de



Haus Ostergeest 7 Whg. 1 „Küstenkind“

Moderne EG-Fewo für bis zu 4 Personen. Umfangreiches Home-Entertainment (Magenta, Sky), zentrumsnahe Lage. Wohnzimmer mit Schlafsofa, Gartenterrasse nach Süden, offene Küche, Schlafzimmer mit Doppelbett, Dusche/WC. Moderne Direktheizung für Behaglichkeit im gesamten Jahr.

Garten
Terrasse
Strandkorb
Pkw-Stellplatz

Fahrradabstellm.
Internet/WLAN
Kabel-TV
E-Direkt-Heizung

Dusche
ebenerdiges Domizil

4 54 m² 1300 m Ostergeest 7, SPO-Dorf

Objekt-ID: 172-392



Saison	A	B	C	D	E
Tag	99 €	89 €	84 €	74 €	59 €
Woche	783 €	713 €	678 €	608 €	503 €



Verfügbarkeit & aktuelle Preise: eiderstedter.de



Haus Ostergeest 7 Whg. 2 „Kuschelstuv“

Moderne EG-Fewo für bis zu 4 Personen. Umfangreiches Home-Entertainment (Magenta, Sky), zentrumsnahe Lage. Wohnzimmer mit Schlafsofa, Gartenterrasse nach Süden, offene Küche, Schlafzimmer mit Doppelbett, Dusche/WC. Moderne Direktheizung für Behaglichkeit im gesamten Jahr.

Garten
Terrasse
Strandkorb

Pkw-Stellplatz
Fahrradabstellm.
Internet/WLAN

Kabel-TV
E-Direkt-Heizung
Dusche

4 66 m² 1300 m Ostergeest 7, SPO-Dorf

Objekt-ID: 172-393



Saison	A	B	C	D	E
Tag	119 €	119 €	104 €	94 €	79 €
Woche	940 €	940 €	835 €	765 €	660 €



Verfügbarkeit & aktuelle Preise: eiderstedter.de



Haus Ostergeest 7 Whg. 3 „Feine Butze“

Moderne 2-Zimmer-Fewo auf 2 Ebenen im OG und DG für bis zu 4 Personen. Zwei Schlafzimmer mit Doppelbetten, Gartenterrasse nach Süden, separate Küche, Dusche/WC. Moderne Direktheizung für Behaglichkeit im gesamten Jahr.

2 Schlafzimmer
Balkon
Pkw-Stellplatz

Fahrradabstellm.
Internet/WLAN
Satelliten-TV

E-Direkt-Heizung
Dusche
Geschirrspüler

4 62 m² 1300 m Ostergeest 7, SPO-Dorf

Objekt-ID: 172-394



Saison	A	B	C	D	E
Tag	119 €	119 €	104 €	94 €	79 €
Woche	935 €	935 €	830 €	760 €	655 €



Verfügbarkeit & aktuelle Preise: eiderstedter.de



Haus Ostergeest 7 Whg. 4 „Wellenreiter“

Moderne 3-Zimmer-Fewo auf 2 Ebenen im OG und DG für bis zu 4 Personen. TV mit umfangreichem Home-Entertainment. Zwei Schlafzimmer mit Doppelbetten, Gartenterrasse nach Süden, separate Küche, Dusche/WC. Moderne Direktheizung für Behaglichkeit im gesamten Jahr.

2 Schlafzimmer
Garten
Balkon
Pkw-Stellplatz

Fahrradabstellm.
Internet/WLAN
Kabel-TV
E-Direkt-Heizung

Dusche
Geschirrspüler

3 50 m² 800 m Dorfstraße 43, SPO-Dorf

Objekt-ID: 185-433



Saison	A	B	C	D	E
Tag	105 €	105 €	80 €	80 €	75 €
Woche	819 €	819 €	644 €	644 €	609 €



Verfügbarkeit & aktuelle Preise: eiderstedter.de



Haus Moby Dick Whg. 7 „Moby Dick“

Neu!

Wunderschöne, hochwertig renovierte Ferienwohnung im OG für bis zu 3 Personen. Die Wohnung liegt sehr zentral und dennoch ruhig im Ortsteil Dorf.

Balkon
Pkw-Stellplatz
Fahrradabstellm.

Internet/WLAN
Smart-TV
Satelliten-TV

Zentral-Heizung
Dusche
Geschirrspüler



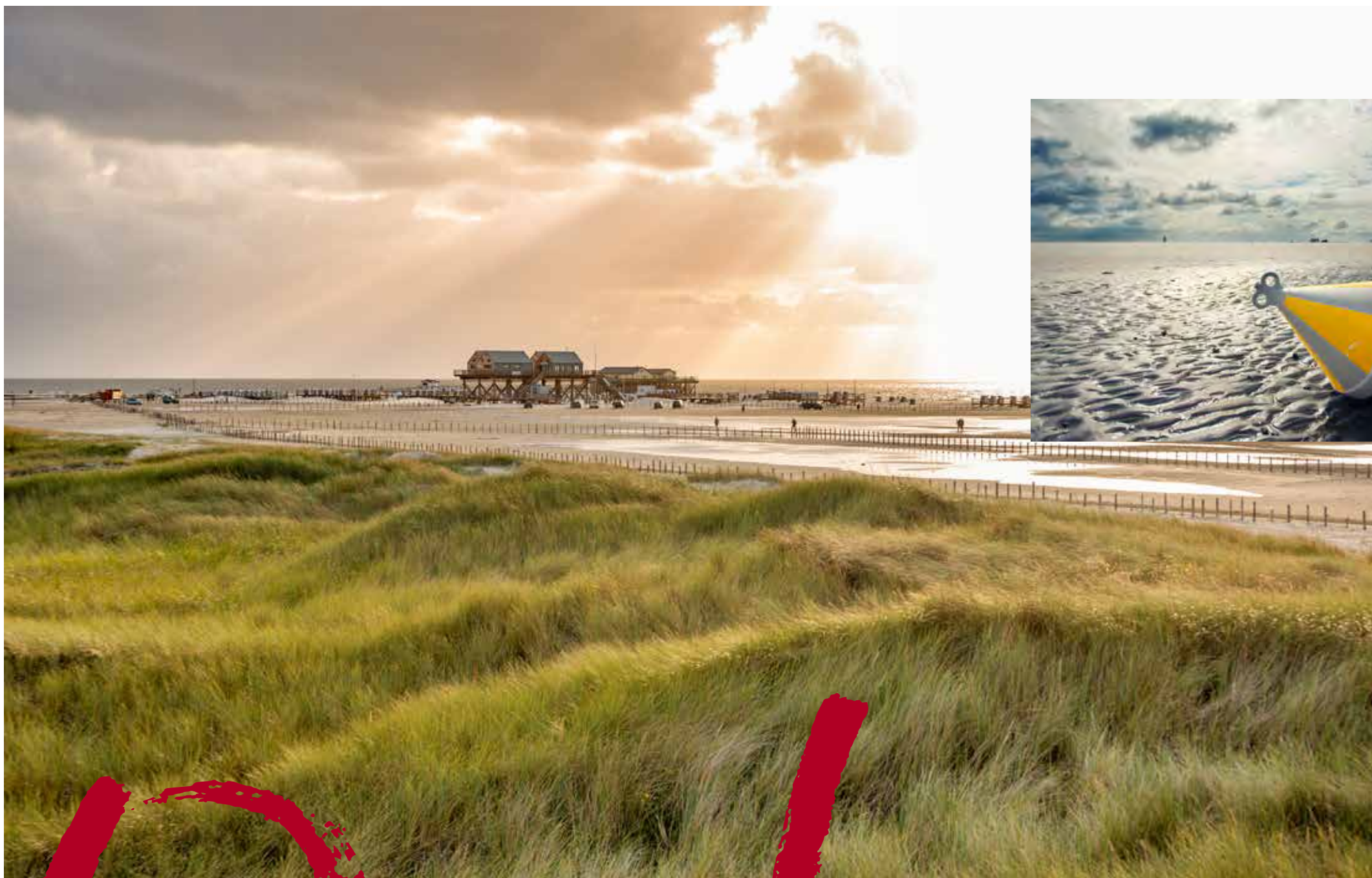

ORDING HEISST DER NÖRDLICHSTE UND VIELLEICHT BEKANNTESTE ORTSTEIL VON ST. PETER-ORDING.

Denn am Ordinger Strandabschnitt spielen die spektakulärsten Surf-Szenen der Kult-Fernsehserie „Gegen den Wind“ mit den unvergessenen TV-Legenden Ralf Bauer und Jr. Auch heute noch ist Oding der Nabel der Eiderstedter Strand- und Wassersportwelt. Wellenreiten, Windsurfen, Kiten: Alles ist hier möglich. Und mit dem Auto kann man bis auf wenige Meter an die Nordseebrandung heranfahren und parken – allerdings auf eigenes Risiko.

Wer es etwas weniger anstrengend mag, der kann sich an den Hunde- oder den FKK-Strandabschnitt zurückziehen. Am Ordinger Strand hat man überall aus einen tollen Blick auf den Westerhever Leuchtturm.

Für die jüngsten Urlauber ist der riesige Waldspielplatz Ponderosa das absolute Highlight Ordings.

Unsere Feriendomizile in Oding sind ideal für alle, die die Natur lieben und nah am Strand wohnen möchten.



Oding

6 120 m² 650 m Norderdeich 49, SPO-Ording

Objekt-ID: 011-019



Saison	A	B	C	D	E
Tag	215 €	205 €	185 €	165 €	140 €
Woche	1690 €	1620 €	1480 €	1340 €	1165 €

Personenzuschlag*: 4/10 € Saisonschnäppchen

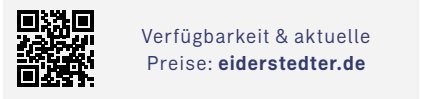

Verfügbarkeit & aktuelle Preise: eiderstedter.de



Ferienhaus „Grude Fenne“

Gediegenes Friesenhaus in idyllischer Alleinlage direkt am Deich. Auf zwei Ebenen verteilt gibt es ein Wohnzimmer mit Ofen, ein Esszimmer, drei Schlafzimmer (davon eines mit Ofen), eine sep. Küche, ein Bad mit Dusche, Wanne und Sauna sowie ein weiteres Bad mit Dusche.

3 Schlafzimmer
Reetdach
Garten
Terrasse
Pkw-Stellplatz

Satelliten-TV
Kaminofen
Sauna
Zentral-Heizung
sep. Eingang

Waschmaschine
Badewanne
Geschirrspüler

5 75 m² 550 m Waldallee 19, SPO-Ording

Objekt-ID: 012-032



Saison	A	B	C	D	E
Tag	119 €	115 €	99 €	99 €	75 €
Woche	953 €	925 €	813 €	813 €	645 €

Saisonschnäppchen

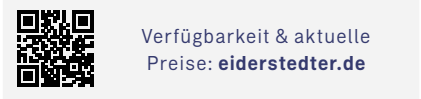

Verfügbarkeit & aktuelle Preise: eiderstedter.de



Haus Nordlys Hausteil 19

Ruhige und strandnahe Lage. Der Deich ist in 5 Gehminuten, Geschäfte in 10 Minuten erreichbar. Dieser Hausteil über drei Ebenen hat ein Wohn-/Esszimmer mit offener Küche und Zugang zur Südterrasse, drei Schlafzimmer sowie Dusche/WC und ein zweites WC.

3 Schlafzimmer
Garten
Terrasse
Pkw-Stellplatz

Internet/WLAN
Kabel-TV
Zentral-Heizung
sep. Eingang

Waschmaschine
Dusche
Geschirrspüler

5 52 m² 450 m Am Deich 1, SPO-Ording

Objekt-ID: 022-031



Saison	A	B	C	D	E
Tag	89 €	89 €	77 €	72 €	62 €
Woche	710 €	710 €	626 €	591 €	521 €

Personenzuschlag*: 4/10 € Saisonschnäppchen

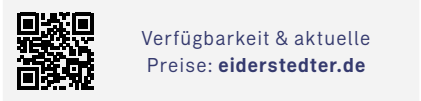

Verfügbarkeit & aktuelle Preise: eiderstedter.de



Haus Am Deich 1 Whg. 23

Gemütliche Wohnung im 1. OG mit Balkon. In unmittelbarer Nähe des Deichs. Zum Strand nur wenige Gehminuten. Die Wohnung hat ein Wohn-/Schlafzimmer mit Schrank-Doppelbett und ein Schlafzimmer mit einem Einzel- und zwei Etagenbetten. Kostenloses WLAN.

Balkon
Pkw-Stellplatz
Fahrradabstellm.
Internet/WLAN

Kabel-TV
E-Direkt-Heizung
Wäschetrockner
Waschmaschine

Dusche
Geschirrspüler

3 42 m² 450 m Am Deich 1, SPO-Ording

Objekt-ID: 022-086

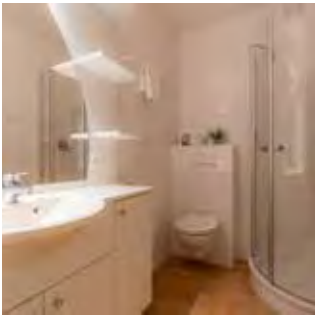

Saison	A	B	C	D	E
Tag	90 €	85 €	75 €	65 €	60 €
Woche	703 €	668 €	598 €	528 €	493 €

Personenzuschlag*: 2/10 €

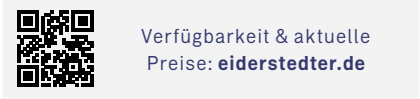

Verfügbarkeit & aktuelle Preise: eiderstedter.de



Haus Am Deich 1 Whg. 2

Schöne, sehr gut ausgestattete Wohnung im EG mit Terrasse nach Südwesten. In unmittelbarer Nähe des Deichs und eines Waldes. Die Wasserkante sowie das Kurzentrum mit allen Restaurants und Einkaufsmöglichkeiten sind in wenigen Gehminuten bequem zu erreichen.

Garten
Terrasse
Strandkorb
Pkw-Stellplatz
Fahrradabstellm.

Internet/WLAN
Satelliten-TV
E-Direkt-Heizung
Wäschetrockner
Waschmaschine

Dusche
Geschirrspüler
ebenerdiges
Domizil

3 42 m² 950 m Waldstraße 17a, SPO-Ording

Objekt-ID: 059-095



Saison	A	B	C	D	E
Tag	93 €	93 €	77 €	66 €	58 €
Woche	724 €	724 €	612 €	535 €	479 €

Saisonschnäppchen

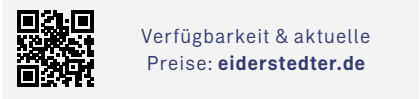

Verfügbarkeit & aktuelle Preise: eiderstedter.de



Haus Wattwurm Whg. 3

Moderne Fewo in ruhiger Lage mit einem Wohn-/Schlafzimmer mit Schrank-Doppelbett, offener Küche mit Backofen, Mikrowelle u. Geschirrspüler, Schlafzimmer mit Doppelbett, Dusche/WC und einer windgeschützten Terrasse mit Terrassenmöbeln.

Terrasse
Strandkorb
Pkw-Stellplatz

Fahrradabstellm.
Internet/WLAN
Satelliten-TV

E-Direkt-Heizung
Geschirrspüler

4 42 m² 950 m Waldstraße 17a, SPO-Ording

Objekt-ID: 059-097



Saison	A	B	C	D	E
Tag	84 €	84 €	68 €	57 €	49 €
Woche	661 €	661 €	549 €	472 €	416 €

Saisonschnäppchen

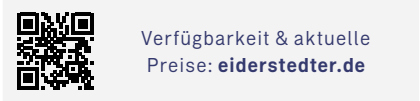

Verfügbarkeit & aktuelle Preise: eiderstedter.de



Haus Wattwurm Whg. 4 „Duckdalben“

Geschmackvolle Wohnung im Obergeschoss. Wohn-/Schlafzimmer mit Wandklappbett, offener Einbauküche und Essecke. Schlafzimmer mit Doppelbett und Duschbad mit WC. Südostbalkon, vor dem Schlafzimmer gibt es einen französischen Balkon zur Westseite.

Balkon
Pkw-Stellplatz
Internet/WLAN

Kabel-TV
E-Direkt-Heizung
Dusche

Geschirrspüler

4 50 m² 1200 m Waldstraße 45, SPO-Ording

Objekt-ID: 069-113



Saison	A	B	C	D	E
Tag	88 €	88 €	75 €	64 €	59 €
Woche	700 €	700 €	609 €	532 €	497 €

Saisonschnäppchen



Verfügbarkeit & aktuelle Preise: eiderstedter.de



Haus Westmarken

Whg. 2

Gemütliche EG-Wohnung in ruhiger Lage - für viel Erholung. Die Wohnung hat ein Wohn-/Esszimmer mit Schrank-Doppelbett, eine halb-offene Einbauküche, ein Schlafzimmer mit zwei Einzelbetten und Dusche mit WC. Schöne Südterrasse mit Garten und Grillecke.

Garten	Internet/WLAN	Waschmaschine
Terrasse	Smart-TV	Dusche
Pkw-Stellplatz	Satelliten-TV	ebenerdiges
Fahrradabstellm.	E-Direkt-Heizung	Domizil

5 67 m² 1200 m Waldstraße 45, SPO-Ording

Objekt-ID: 069-152



Saison	A	B	C	D	E
Tag	92 €	92 €	89 €	82 €	72 €
Woche	753 €	753 €	732 €	683 €	613 €

Personenzuschlag*: 4/10 €

Saisonschnäppchen



Verfügbarkeit & aktuelle Preise: eiderstedter.de



Haus Westmarken

Whg. 4

Komfortable und komplett modernisierte Ferienwohnung in ruhiger Lage. Wohnzimmer mit moderner offener Küche, ein Schlafzimmer mit zwei Einzelbetten, ein Duschbad sowie ein Südbalkon. Ein weiteres Schlafzimmer mit drei Einzelbetten befindet sich im OG.

2 Schlafzimmer	Fahrradabstellm.	E-Direkt-Heizung
Garten	Internet/WLAN	Waschmaschine
Balkon	Satelliten-TV	Dusche
Pkw-Stellplatz	Kamin	Geschirrspüler

3 50 m² 1200 m Waldstraße 45, SPO-Ording

Objekt-ID: 069-197



Saison	A	B	C	D	E
Tag	105 €	105 €	95 €	95 €	95 €
Woche	819 €	819 €	749 €	749 €	749 €

Personenzuschlag*: 2/10 €

Saisonschnäppchen



Verfügbarkeit & aktuelle Preise: eiderstedter.de



Haus Westmarken

Whg. 1

Gemütliche Ferienwohnung im EG. Die Wohnung hat ein Wohn-/Esszimmer mit Schrank-Doppelbett, eine offene Einbauküche, ein Schlafzimmer mit zwei Einzelbetten und Dusche mit WC. Südterrasse mit Garten sowie Grill- und Spielecke.

Garten	Internet/WLAN	Dusche
Terrasse	Kabel-TV	Geschirrspüler
Pkw-Stellplatz	E-Direkt-Heizung	
Fahrradabstellm.	Waschmaschine	

2 33 m² 150 m Norderdeich 7, SPO-Ording

Objekt-ID: 076-136



Saison	A	B	C	D	E
Tag	58 €	58 €	52 €	48 €	39 €
Woche	466 €	466 €	424 €	396 €	333 €

Saisonschnäppchen



Verfügbarkeit & aktuelle Preise: eiderstedter.de



Haus Everschop

Whg. EG hinten

Kleine Ferienwohnung im Erdgeschoss mit separatem Eingang, für bis zu zwei Personen. Vorzügliche Lage am Nordseedeich, nur wenige Gehminuten vom Strand entfernt. Verglaster Eingangsbereich mit Sitzecke, zusätzlich Gartengrundstück mit Liegewiese.

Wintergarten	Satelliten-TV	Geschirrspüler
Pkw-Stellplatz	Zentral-Heizung	ebenerdiges
Fahrradabstellm.	Waschmaschine	Domizil
Internet/WLAN	Dusche	

4 60 m² 150 m Norderdeich 7, SPO-Ording

Objekt-ID: 076-137



Saison	A	B	C	D	E
Tag	87 €	87 €	62 €	59 €	49 €
Woche	708 €	708 €	533 €	512 €	442 €

Saisonschnäppchen



Verfügbarkeit & aktuelle Preise: eiderstedter.de



Haus Everschop

Whg. EG rechts

Ansprechende Erdgeschosswohnung mit zwei Schlafzimmern in vorzüglicher Lage am Nordseedeich, nur wenige Gehminuten vom Strand entfernt. Schöner Wintergarten zur Seedeichseite in Südwestlage, außerdem Garten mit Spiel- und Liegewiese.

2 Schlafzimmer	Internet/WLAN	Dusche
Garten	Satelliten-TV	Geschirrspüler
Wintergarten	Zentral-Heizung	ebenerdiges
Pkw-Stellplatz	Waschmaschine	Domizil

4 56 m² 150 m Norderdeich 7, SPO-Ording

Objekt-ID: 076-160



Saison	A	B	C	D	E
Tag	96 €	96 €	70 €	64 €	54 €
Woche	765 €	765 €	583 €	541 €	471 €

Saisonschnäppchen



Verfügbarkeit & aktuelle Preise: eiderstedter.de



Haus Everschop

Whg. EG links

Gemütliche Erdgeschosswohnung mit zwei Schlafzimmern im neueren Anbau des Hauses. Vorzügliche Lage direkt am Nordseedeich, nur wenige Gehminuten vom Strand entfernt. Schöne Terrasse, außerdem gemeinsamer Garten mit Spiel- und Liegewiese.

2 Schlafzimmer	Internet/WLAN	Dusche
Garten	Satelliten-TV	Geschirrspüler
Terrasse	Zentral-Heizung	ebenerdiges
Pkw-Stellplatz	Waschmaschine	Domizil

5 90 m² 300 m Kirchenstraße 17, SPO-Ording

Objekt-ID: 078-140



Saison	A	B	C	D	E
Tag	149 €	149 €	119 €	109 €	89 €
Woche	1185 €	1185 €	975 €	905 €	765 €

Saisonschnäppchen



Verfügbarkeit & aktuelle Preise: eiderstedter.de



Haus Kirchenstraße 17

Haushälfte „Hus Nöck“

Schöne Haushälfte in bester Lage in Deichnähe mit vier Schlafzimmern, davon eines mit Doppelbett, drei mit Einzelbetten und zwei Duschbädern. Fußbodenheizung, Kamin und Südterrasse mit hohem Wohlfühlcharakter. Kostenloses WLAN.

4 Schlafzimmer
Garten
Terrasse
Strandkorb
Pkw-Stellplatz

Fahrradabstellm.
Internet/WLAN
Satelliten-TV
Kamin
Zentral-Heizung

Wäschetrockner
Waschmaschine
Dusche
Geschirrspüler

5 75 m² 1300 m Friesenstraße 32, SPO-Ording

Objekt-ID: 079-145



Saison	A	B	C	D	E
Tag	162 €	152 €	109 €	109 €	88 €
Woche	1254 €	1184 €	883 €	883 €	736 €

Personenzuschlag*: 4/10 €



Verfügbarkeit & aktuelle Preise: eiderstedter.de



Haus Friesland

Haushälfte 32

Sehr schöne Reetdachhaushälfte mit guter Ausstattung und behaglicher Einrichtung in verkehrsberuhigter Wohnsiedlung. Großes Wohnzimmer, drei Schlafzimmer, Küche, Dusche/WC und Gäste-WC. Kostenloses WLAN. Südterrasse, eine zweite Terrasse und eine Liegewiese.

3 Schlafzimmer
Reetdach
Garten
Terrasse

Pkw-Stellplatz
Fahrradabstellm.
Internet/WLAN
Kabel-TV

Fussbodenheiz.
Waschmaschine
Dusche
Geschirrspüler

5 80 m² 1200 m Friesenstraße 24, SPO-Ording

Objekt-ID: 089-164



Saison	A	B	C	D	E
Tag	199 €	189 €	159 €	129 €	109 €
Woche	1521 €	1451 €	1241 €	1031 €	891 €



Verfügbarkeit & aktuelle Preise: eiderstedter.de



Haus Frieseneck

Haushälfte 24

Reetdachhaushälfte der Extraklasse, ruhige Wohnlage, beste Ausstattung. Das Haus hat ein großes Wohnzimmer, drei Schlafzimmer, Küche, Dusche/WC und extra WC. Hoher Wohlfühlcharakter, u.a. durch die Einrichtung und den Kamin. Schöne Terrasse und großer Garten.

3 Schlafzimmer
Reetdach
Garten
Terrasse
Strandkorb

Pkw-Stellplatz
Fahrradabstellm.
Internet/WLAN
Kabel-TV
Kamin

Fussbodenheiz.
sep. Eingang
Waschmaschine
Dusche
Geschirrspüler

5 80 m² 1300 m Friesenstraße 41, SPO-Ording

Objekt-ID: 087-162



Saison	A	B	C	D	E
Tag	169 €	149 €	109 €	104 €	89 €
Woche	1311 €	1171 €	891 €	856 €	751 €

Personenzuschlag*: 4/10 €

Saisonschnäppchen



Verfügbarkeit & aktuelle Preise: eiderstedter.de

Haus Gegen den Wind

Haushälfte 41

„Gegen den Wind“



Bekannt aus dem TV

Sehr schöne Haushälfte unter Reet in ruhiger Lage, gute Ausstattung und ausgesprochen gemütliche Einrichtung. Großes Wohn-/Esszimmer, drei Schlafzimmer, Küche, Dusche/WC und ein zweites WC. Windgeschützte Terrasse und großer Garten.

3 Schlafzi.
Reetdach
Garten
Terrasse

Strandkorb
Pkw-Stellplatz
Fahrradabstellmöglichkeit

Internet / WLAN
Kabel-TV
Pay-TV
Fussbodenheizung

separater Eingang
Waschmaschine
Dusche
Geschirrspüler



5 80 m² 1200 m Friesenstraße 26, SPO-Ording

Objekt-ID: 089-165



Saison	A	B	C	D	E
Tag	180 €	175 €	135 €	115 €	95 €
Woche	1388 €	1353 €	1073 €	933 €	793 €

Personenzuschlag*: 4/10 € Saisonschnäppchen

Verfügbarkeit & aktuelle Preise: [eiderstedter.de](#)

Haus Frieseneck

Haushälfte 26

Schicke Haushälfte unter Reet in ruhiger Lage. Sehr gute Ausstattung und Einrichtung mit hohem Wohlgefühlcharakter, u.a. durch den Kamin. Das Haus hat ein Wohnzimmer, drei Schlafzimmer, Küche, Dusche/WC und Gäste-WC. Schöne Terrasse und großer Garten.

- 3 Schlafzimmer
Reetdach
Garten
Terrasse
Strandkorb
Pkw-Stellplatz
- abschliessbare
Fahrradabstellm.
Internet/WLAN
Kabel-TV
Kamin
Fussbodenheiz.
- sep. Eingang
Waschmaschine
Dusche
Geschirrspüler



5 60 m² 750 m Am Deich 11, SPO-Ording

Objekt-ID: 093-171

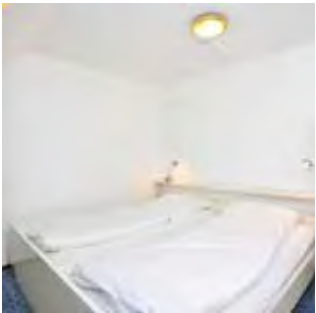

Saison	A	B	C	D	E
Tag	76 €	76 €	64 €	59 €	49 €
Woche	631 €	631 €	547 €	512 €	442 €

Saisonschnäppchen

Verfügbarkeit & aktuelle Preise: [eiderstedter.de](#)

Haus Kiek über'n Diek

Whg. 5

Gemütliche Wohnung in sehr guter Lage direkt am Nordseedeich. Die Wohnung hat im Obergeschoss ein Wohnzimmer mit offener Küche und Dusche/WC und im Spitzboden ein Schlafzimmer (steile Treppe). Loggia zur Meerseite nach Westen. Kostenloses WLAN.

- Meerblick
Balkon
Pkw-Stellplatz
- Internet/WLAN
Satelliten-TV
Fussbodenheiz.
- Badewanne



3 70 m² 1200 m Friesenstraße 28, SPO-Ording

Objekt-ID: 095-175



Saison	A	B	C	D	E
Tag	154 €	144 €	104 €	99 €	94 €
Woche	1191 €	1121 €	841 €	806 €	771 €

Saisonschnäppchen

Verfügbarkeit & aktuelle Preise: [eiderstedter.de](#)

Ferienhaus „Witte Hus“

Exzellente Reetdachhaushälfte in ruhiger Wohnlage mit sehr guter Ausstattung und Einrichtung. Hoher Wohlgefühlcharakter. Das Haus hat ein Wohn-/Esszimmer, eine Küche, zwei Schlafzimmer, Dusche/WC und ein Gäste-WC. Wunderschöne Terrasse und großer Garten.

- 2 Schlafzimmer
Reetdach
Garten
Terrasse
Strandkorb
- Pkw-Stellplatz
Garage
Fahrradabstellm.
Internet/WLAN
Kabel-TV
- Fussbodenheiz.
Waschmaschine
Dusche
Geschirrspüler



3 53 m² 150 m Norderdeich 20, SPO-Ording

Objekt-ID: 101-191



Saison	A	B	C	D	E
Tag	120 €	120 €	90 €	90 €	72 €
Woche	929 €	929 €	719 €	719 €	593 €

Saisonschnäppchen

Verfügbarkeit & aktuelle Preise: [eiderstedter.de](#)

Haus Eriel

Whg. EG rechts

Sehr ansprechende, gut ausgestattete Erdgeschosswohnung in bester Lage direkt am Nordseedeich. Die Wohnung hat ein Wohn-/Esszimmer mit offener Küche, zwei Schlafzimmer, Dusche/WC und einen Wintergarten. Zusätzlich zwei Terrassen und eine Liegewiese.

- 2 Schlafzimmer
Garten
Terrasse
Wintergarten
Pkw-Stellplatz
- Fahrradabstellm.
Internet/WLAN
Satelliten-TV
Pay-TV
Fussbodenheiz.
- Wäschetrockner
Waschmaschine
Geschirrspüler
ebenerdiges
Domizil



4 65 m² 150 m Norderdeich 20, SPO-Ording

Objekt-ID: 101-192

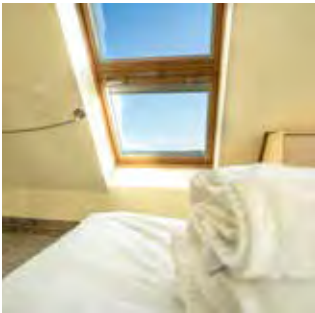

Saison	A	B	C	D	E
Tag	130 €	130 €	100 €	100 €	82 €
Woche	1016 €	1016 €	806 €	806 €	680 €

Personenzuschlag*: 3/10 € Saisonschnäppchen

Verfügbarkeit & aktuelle Preise: [eiderstedter.de](#)

Haus Eriel

Whg. OG rechts

Schöne OG-Wohnung in bester Lage direkt am Nordseedeich. Die gut ausgestattete Wohnung über zwei Ebenen hat ein Wohn-/Esszimmer mit offener Küche, zwei Schlafzimmer, Dusche/WC und ein Gäste-WC. Zwei Balkone, einer mit Seeblick.

- 2 Schlafzimmer
Garten
Balkon
Pkw-Stellplatz
Fahrradabstellm.
- Internet/WLAN
Satelliten-TV
Pay-TV
Fussbodenheiz.
Wäschetrockner
- Waschmaschine
Dusche
Geschirrspüler



4 53 m² 150 m Norderdeich 20, SPO-Ording

Objekt-ID: 101-193

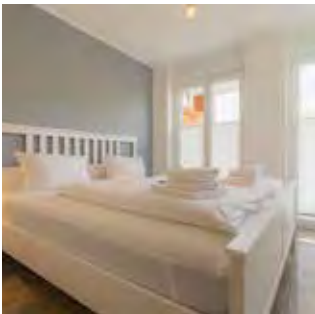

Saison	A	B	C	D	E
Tag	120 €	120 €	90 €	90 €	72 €
Woche	929 €	929 €	719 €	719 €	593 €

Personenzuschlag*: 3/10 € Saisonschnäppchen

Verfügbarkeit & aktuelle Preise: [eiderstedter.de](#)

Haus Eriel

Whg. EG links

Komfortable Erdgeschosswohnung in bester Lage direkt am Nordseedeich. Die gut ausgestattete und wohnlich eingerichtete Wohnung hat ein Wohn-/Esszimmer mit offener Küche, zwei Schlafzimmer, Dusche/WC und einen Wintergarten. Zusätzlich Terrasse und Liegewiese.

- 2 Schlafzimmer
Garten
Terrasse
Wintergarten
Pkw-Stellplatz
- Fahrradabstellm.
Internet/WLAN
Satelliten-TV
Pay-TV
Fussbodenheiz.
- Wäschetrockner
Waschmaschine
Geschirrspüler
ebenerdiges
Domizil



4 65 m² 150 m Norderdeich 20, SPO-Ording

Objekt-ID: 101-194



Saison	A	B	C	D	E
Tag	130 €	130 €	100 €	100 €	82 €
Woche	1016 €	1016 €	806 €	806 €	680 €

Personenzuschlag*: 3/10 € Saisonschnäppchen

Verfügbarkeit & aktuelle Preise: [eiderstedter.de](#)

Haus Eriel

Whg. OG links

Komfortable Wohnung im Obergeschoss. Beste Lage am Nordseedeich. Die gut ausgestattete Wohnung über zwei Ebenen (OG, DG) hat ein Wohn-/Esszimmer mit offener Küche, zwei Schlafzimmer, Dusche/WC und ein Gäste-WC. Zwei Balkone, einer mit Seeblick.

- 2 Schlafzimmer
Garten
Balkon
Pkw-Stellplatz
Fahrradabstellm.
- Internet/WLAN
Satelliten-TV
Pay-TV
Fussbodenheiz.
Wäschetrockner
- Waschmaschine
Dusche
Geschirrspüler

4 60 m² 700 m Waldallee 20, SPO-Ording

Objekt-ID: 137-291



Saison	A	B	C	D	E
Tag	129 €	129 €	99 €	99 €	89 €
Woche	1002 €	1002 €	792 €	792 €	722 €

Personenzuschlag*: 2/10 € Saisonschnäppchen

Verfügbarkeit & aktuelle Preise: [eiderstedter.de](#)

Haus Nis Randers

Whg. 10

Sehr gemütliche, gut ausgestattete Ferienwohnung im Obergeschoss in der Nähe des Ordinger Seedeichs. Sie wohnen ruhig und strandnah. Das Kurzentrum ist in wenigen Gehminuten erreichbar. Zwei Schlafzimmer, für bis zu vier Personen. Mit schönem Südbalkon.

- 2 Schlafzimmer
Balkon
Pkw-Stellplatz
- Fahrradabstellm.
Internet/WLAN
Kabel-TV
- Waschmaschine
Dusche
Geschirrspüler

3 47 m² 700 m Waldallee 20, SPO-Ording

Objekt-ID: 137-351



Saison	A	B	C	D	E
Tag	95 €	95 €	80 €	75 €	60 €
Woche	745 €	745 €	640 €	605 €	500 €

Personenzuschlag*: 2/10 € Saisonschnäppchen

Verfügbarkeit & aktuelle Preise: [eiderstedter.de](#)

Haus Nis Randers

Whg. 3 „Leuchtfeuer“

Schöne Fewo im EG mit gehobener Ausstattung für bis zu 2 Personen. Nah zum Strand, manchmal hören Sie schon auf der sonnigen Gartenterrasse das Nordsee-Rauschen. Neu: ab 2022 mit Boxspringbett (160 cm breit).

- Garten
Terrasse
Pkw-Stellplatz
Fahrradabstellm.
- Internet/WLAN
Kabel-TV
Pay-TV
E-Direkt-Heizung
- Dusche
Geschirrspüler

3 47 m² 550 m Kirchenstraße 14, SPO-Ording

Objekt-ID: 158-359



Saison	A	B	C	D	E
Tag	90 €	90 €	75 €	75 €	60 €
Woche	710 €	710 €	605 €	605 €	500 €

Personenzuschlag*: 3/10 € Saisonschnäppchen

Verfügbarkeit & aktuelle Preise: [eiderstedter.de](#)

Haus Trischen

Whg. 1

Sehr schöne Ferienwohnung im Erdgeschoss mit sonniger Gartenterrasse Richtung Sonnenuntergang. Von hier sehen Sie schon den berühmten Ordinger Strandübergang, ideal für Ihren Urlaub an der Nordsee. In der ruhigen Nachbarschaft erwartet Sie viel Erholung.

- Garten
Terrasse
Pkw-Stellplatz
- Fahrradabstellm.
Internet/WLAN
Satelliten-TV
- E-Direkt-Heizung
Dusche

4 86 m² 1400 m Westmarken 1, SPO-Ording

Objekt-ID: 167-380



Saison	A	B	C	D	E
Tag	179 €	175 €	139 €	134 €	125 €
Woche	1389 €	1361 €	1109 €	1074 €	1011 €

Personenzuschlag*: 2/10 € Saisonschnäppchen

Verfügbarkeit & aktuelle Preise: [eiderstedter.de](#)

Haus Oase

Haushälfte „Oase 1“

Komfortable Haushälfte unter Reet mit 3 Zimmern in ruhiger Lage an den grünen Wiesen von SPO. Zum Deich nur wenige Gehminuten. Kaminofen und zwei Gartenterrassen.

- 2 Schlafzimmer
Reetdach
Garten
Terrasse
Strandkorb
Pkw-Stellplatz
Überdachter
Pkw-Stellplatz
- abschliessbare
Fahrradabstellm.
E-Bike-Ladeanschluss
Internet/WLAN
Smart-TV
Kabel-TV
Kaminofen
- Fussbodenheiz.
sep. Eingang
Wäschetrockner
Waschmaschine
Badewanne
Geschirrspüler

**RUND UM ST. PETER-ORDING
LIEGEN RUHIGE UND URIGE ORT-
SCHAFTEN, DIE WIR ALS „SPO-
UMGEBUNG“ ZUSAMMENFASSEN.**

Die unendlich weiten Marschwiesen der Kooge, auf denen Pferde und Kühe friedlich weiden, wurden in harter Arbeit über Generationen hinweg dem Meer abgerungen und durch Deiche gesichert. Wer sich auf einem solchen neben grasenden Schafen stehend den Wind um die Nase wehen lässt, der weiß, wie sich wahre Freiheit anfühlt. Sind Sie reif für Natur pur im Herzen des echten Nordens?



Umgebungen

4 50 m² 12500 m Tönninger Str. 8, Garding

Objekt-ID: 178-413



Saison	A	B	C	D	E
Tag	87 €	87 €	80 €	80 €	64 €
Woche	700 €	700 €	651 €	651 €	539 €

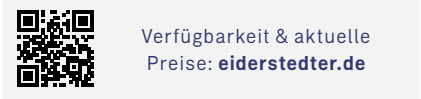

Verfügbarkeit & aktuelle Preise: eiderstedter.de

Haus Zur Sonnenseite

Whg. 1 „Tanja“

Gemütliche Fewo im Herzen Eiderstedts. Idealer Ausgangspunkt für schöne Ausflüge mit dem Fahrrad zu den Küsten der Halbinsel. Mit Südwest-Balkon. Großer gemeinschaftlicher Grillbereich im Garten. Perfekt für den Urlaub mit der Familie.

- Garten
- Balkon
- Pkw-Stellplatz
- Fahrradabstellm.
- Internet/WLAN
- Smart-TV
- Satelliten-TV
- Zentral-Heizung
- Waschmaschine
- Badewanne
- Dusche

2 50 m² 12500 m Tönninger Str. 8, Garding

Objekt-ID: 178-414



Saison	A	B	C	D	E
Tag	110 €	110 €	103 €	103 €	92 €
Woche	861 €	861 €	812 €	812 €	735 €

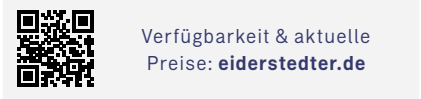

Verfügbarkeit & aktuelle Preise: eiderstedter.de

Haus Zur Sonnenseite

Whg. 2 „Dörte“

Gemütliches Studioapartment im Herzen Eiderstedts. Idealer Ausgangspunkt für schöne Ausflüge mit dem Fahrrad zu den Küsten der Halbinsel. Mit Südwest-Balkon. Großer gemeinschaftlicher Grillbereich im Garten. Perfekt für den Urlaub mit der Familie.

- Garten
- Balkon
- Pkw-Stellplatz
- Fahrradabstellm.
- Internet/WLAN
- Smart-TV
- Satelliten-TV
- Zentral-Heizung
- Badewanne
- Dusche

5 62 m² 12500 m Tönninger Str. 8, Garding

Objekt-ID: 178-415



Saison	A	B	C	D	E
Tag	100 €	100 €	92 €	92 €	70 €
Woche	808 €	808 €	752 €	752 €	598 €

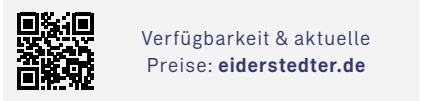

Verfügbarkeit & aktuelle Preise: eiderstedter.de

Haus Zur Sonnenseite

Whg. 3 „Irmi“

Gemütliche Fewo im Herzen Eiderstedts. Idealer Ausgangspunkt für schöne Ausflüge mit dem Fahrrad zu den Küsten der Halbinsel. Mit Südost-Balkon. Großer gemeinschaftlicher Grillbereich im Garten. Perfekt für den Urlaub mit der Familie.

- Garten
- Balkon
- Pkw-Stellplatz
- Fahrradabstellm.
- Internet/WLAN
- Smart-TV
- Satelliten-TV
- Zentral-Heizung
- Waschmaschine
- Badewanne
- Dusche

2 65 m² 10000 m Sandwehle 11, Kirchspiel Garding

Objekt-ID: 169-383



Saison	A	B	C	D	E
Tag	140 €	140 €	130 €	130 €	110 €
Woche	1093 €	1093 €	1023 €	1023 €	883 €



Verfügbarkeit & aktuelle Preise: eiderstedter.de

Reetdachkate Sandwehle

Haushälfte „Kleines Juwel“



Für Genießer! Gönnen Sie sich einen erholsamen Urlaub in unserem Schmuckstück ‚Kleines Juwel‘, in ruhiger bester Urlaubslage fernab des Trubels von SPO mitten in Nordfriesland. Die geschmackvolle Einrichtung und der hohe Komfort verwöhnen Ihre Sinne.

- Reetdach
- Garten
- Terrasse
- Strandkorb
- Pkw-Stellplatz
- Überdachter Pkw-Stellplatz
- Fahrradabstell-
- möglichkeit
- Internet / WLAN
- Satelliten-TV
- Kaminofen
- Zentral-Heizung
- separater Eingang
- Geschirrspüler



5 62 m² 12500 m Tönninger Str. 8a, Garding

Objekt-ID: 178-417



Saison	A	B	C	D	E
Tag	106 €	106 €	104 €	104 €	82 €
Woche	850 €	850 €	836 €	836 €	682 €



Verfügbarkeit & aktuelle Preise: eiderstedter.de

Haus Zur Sonnenseite

Haushälfte 8a „Doris“

Komfortable Haushälfte im Herzen Eiderstedts. Idealer Ausgangspunkt für schöne Ausflüge mit dem Fahrrad zu den Küsten der Halbinsel. Mit Süd-Terrasse. Großer gemeinschaftlicher Grillbereich im Garten. Perfekt für den Urlaub mit der Familie.

- 2 Schlafzi.
Terrasse
Pkw-Stellplatz
abschliessbare
- Fahrradabstellm.
Internet / WLAN
Smart-TV
Satelliten-TV
- Kaminofen
Zentral-Heizung
separater Eingang
Waschmaschine
- Dusche
Geschirrspüler



5 62 m² 12500 m Tönninger Str. 8b, Garding

Objekt-ID: 178-418



Saison	A	B	C	D	E
Tag	106 €	106 €	104 €	104 €	82 €
Woche	850 €	850 €	836 €	836 €	682 €



Verfügbarkeit & aktuelle Preise: eiderstedter.de

Haus Zur Sonnenseite

Haushälfte 8b „Gisela“

Komfortable Haushälfte im Herzen Eiderstedts. Idealer Ausgangspunkt für schöne Ausflüge mit dem Fahrrad zu den Küsten der Halbinsel. Mit Südost-Terrasse. Großer gemeinschaftlicher Grillbereich im Garten. Perfekt für den Urlaub mit der Familie.

- 2 Schlafzi.
Terrasse
Pkw-Stellplatz
abschliessbare
- Fahrradabstellm.
Internet / WLAN
Smart-TV
Satelliten-TV
- Kaminofen
Zentral-Heizung
separater Eingang
Waschmaschine
- Dusche
Geschirrspüler



4 40 m² 7900 m Kotzenbüllener Chaussee 2, Oldenswort

Objekt-ID: 170-384



Saison	A	B	C	D	E
Tag	95 €	85 €	80 €	80 €	75 €
Woche	677 €	607 €	572 €	572 €	537 €

Personenzuschlag*: 2/5 €

Verfügbarkeit & aktuelle Preise: eiderstedter.de

Herrenhaus Hoyerswort

Whg. 2 „Storchennest“

Urlaub auf dem Nordsee-Schloss. Ein ganz besonderes Feriendomizil, ideal für Familien. Gemütliche 2-Zimmer-Fewo im EG für bis zu 4 Personen. Übernachten Sie in gemütlichen Alkovenbetten. Den Böhler Strand erreichen Sie in ca. 25 Pkw-Minuten.

2 Schlafzimmer
Garten
Sonnenfreisitz
Pkw-Stellplatz

Fahrradabstellm.
Internet/WLAN
Satelliten-TV
Sauna

Zentral-Heizung
Waschmaschine
Dusche

4 40 m² 7900 m Kotzenbüllener Chaussee 2, Oldenswort

Objekt-ID: 170-385

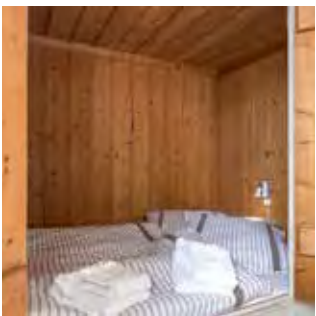

Saison	A	B	C	D	E
Tag	95 €	85 €	80 €	80 €	75 €
Woche	677 €	607 €	572 €	572 €	537 €

Personenzuschlag*: 2/5 €

Verfügbarkeit & aktuelle Preise: eiderstedter.de

Herrenhaus Hoyerswort

Whg. 3 „Caspar Hoyer“

Machen Sie Urlaub auf dem Nordsee-Schloss. Gemütliche 2-Zimmer-Fewo für bis zu 4 Personen. Genießen Sie die Behaglichkeit des Kaminfeuers, schlafen Sie in urigen Alkovenbetten. Eine Sauna ist für alle Wohnungen auf dem Schloss vorhanden.

Garten
Sonnenfreisitz
Pkw-Stellplatz
Fahrradabstellm.

Satelliten-TV
Kamin
Sauna
Zentral-Heizung

Waschmaschine
Dusche

4 60 m² 7900 m Kotzenbüllener Chaussee 2, Oldenswort

Objekt-ID: 170-386



Saison	A	B	C	D	E
Tag	105 €	95 €	90 €	90 €	85 €
Woche	747 €	677 €	642 €	642 €	607 €

Personenzuschlag*: 2/5 €

Verfügbarkeit & aktuelle Preise: eiderstedter.de

Herrenhaus Hoyerswort

Whg. 4 „Anna Owena“

Große 2-Zimmer-Fewo für bis zu 4 Personen. Genießen Sie einen ganz besonderen Urlaub auf dem einzigen Schloss an der Nordseeküste. Gemütliches Schloss-Café mit köstlichen Tee- und Kaffeesorten. Sauna, Waschmaschine und kostenloses WLAN vorhanden.

Garten
Sonnenfreisitz
Pkw-Stellplatz
Fahrradabstellm.

Internet/WLAN
Satelliten-TV
Sauna
Zentral-Heizung

Waschmaschine
Dusche

6 165 m² 3200 m Westerdeich 7, Poppenbüll

Objekt-ID: 184-431



Saison	A	B	C	D	E
Tag	115 €	105 €	95 €	85 €	85 €
Woche	906 €	836 €	766 €	696 €	696 €

Verfügbarkeit & aktuelle Preise: eiderstedter.de

Haus Husen

Haushälfte A „Heini“

Dieses einzigartige Domizil unter Reet, die Haushälfte „Heini“, wird bis Ende 2021 liebevoll renoviert. Genießen Sie Ruhe und Erholung mitten in der Natur Eiderstedts und den weiten Blick über die Marschwiesen von der Frühstücksterrasse.

3 Schlafzimmer
Reetdach
Garten
Terrasse

Sonnenfreisitz
Strandkorb
Pkw-Stellplatz
Internet/WLAN

sep. Eingang
Badewanne
Dusche
Geschirrspüler

2 60 m² 3200 m Westerdeich 7, Poppenbüll

Objekt-ID: 184-432



Saison	A	B	C	D	E
Tag	85 €	85 €	75 €	75 €	75 €
Woche	823 €	823 €	753 €	753 €	753 €

Verfügbarkeit & aktuelle Preise: eiderstedter.de

Haus Husen

Whg. B „Renate“

Dieses Domizil ist die kleine Schwester der großen Haushälfte „Heini“. Ideal für zwei, die Ruhe und Erholung mitten in der Natur Eiderstedts suchen. Genießen Sie den weiten Blick über die Marschwiesen von der Frühstücksterrasse.

Reetdach
Terrasse
Sonnenfreisitz
Pkw-Stellplatz
Fahrradabstellm.

Internet/WLAN
Satelliten-TV
sep. Eingang
Waschmaschine
Badewanne

Dusche
ebenerdiges
Domizil

4 70 m² 6500 m Möhlenberg 19, Tating

Objekt-ID: 155-353

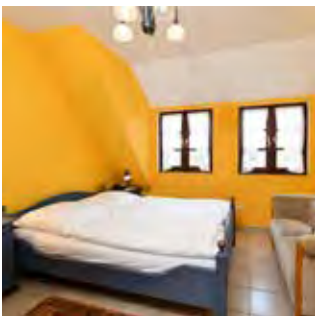

Saison	A	B	C	D	E
Tag	70 €	70 €	60 €	55 €	50 €
Woche	610 €	610 €	540 €	505 €	470 €

Personenzuschlag*: 2/10 €

Verfügbarkeit & aktuelle Preise: eiderstedter.de

Haus Anna

Whg. OG

Gemütliche Ferienwohnung in Tating für bis zu 4 Personen. Mit großem Garten zum Sonnen. Ideal für einen Familienurlaub an der Nordsee. Ruhe und Erholung sind hier garantiert.

2 Schlafzimmer
Garten
Strandkorb

Pkw-Stellplatz
Fahrradabstellm.
Satelliten-TV

Fussbodenheiz.
Badewanne

9 150 m² 7000 m Möhlenbarg 9, Tating

Objekt-ID: 166-379



Saison	A	B	C	D	E
Tag	185 €	165 €	130 €	120 €	110 €
Woche	1512 €	1372 €	1127 €	1057 €	987 €
Personenzuschlag*: 2/10 €					
 Verfügbarkeit & aktuelle Preise: eiderstedter.de					

Ferienhaus „Liebevoll“

Der Geheimtip! Liebevoll eingerichtetes, großes Ferienhaus für bis zu neun Personen mit viel Komfort und schönem, privatem Garten. Fernab des Trubels finden Sie hier viel Ruhe und Erholung. Kaminofen, große separate Küche, fünf Schlafzimmer, zwei Bäder und Gäste-WC.

5 Schlafzi.
Garten
Terrasse
Strandkorb

Pkw-Stellplatz
Fahrradabstell-
möglichkeit
Satelliten-TV

Kaminofen
Zentral-Heizung
separater Eingang
Wäschetrockner

Waschmaschine
Badewanne
Geschirrspüler



5 120 m² 800 m Skaerbaekvej 26, Tönning

Objekt-ID: 177-412



Saison	A	B	C	D	E
Tag	129 €	119 €	109 €	99 €	89 €
Woche	1089 €	1019 €	949 €	879 €	809 €
Personenzuschlag*: 2/10 €					
 Verfügbarkeit & aktuelle Preise: eiderstedter.de					

Ferienhaus „Ruh di ut“

Traumhaft ruhig gelegenes Komfort-Domizil, das Sie in Ihrem Urlaub durch die gehobene Ausstattung verwöhnt. Viel Platz für die ganze Familie. Großer Garten. Die Fußbodenheizung und der Kaminofen spenden auch an „frischen“ Tagen die perfekte Behaglichkeit.

3 Schlafzi.
Garten
Terrasse
Strandkorb
Pkw-Stellplatz
Überdachter Pkw-

Stellplatz
abschliessbare
Fahrradabstellm.
eBike-Ladean-
schluss
Internet / WLAN

Satelliten-TV
Kaminofen
Zentral-Heizung
Fussbodenheizung
separater Eingang
Wäschetrockner

Waschmaschine
Badewanne
Dusche
Geschirrspüler





4 79 m² 100 m Deichgrafenstraße 13, Tönning

Objekt-ID: 183-428



Saison	A	B	C	D	E
Tag	125 €	115 €	105 €	95 €	85 €
Woche	1008 €	938 €	868 €	798 €	728 €



Verfügbarkeit & aktuelle Preise: eiderstedter.de

Haus Deichgrafenstraße 13

Haushälfte „Pigead“s Cove“

New!

Außergewöhnliche Reetdach-Haushälfte mit 2 Schlafzimmern und hoher Wohnzimmerdecke. In einmalig schöner Lage direkt am Tönniger Eider-Deich. Ein Ort, um Ruhe und Erholung zu finden.





- 2 Schlafzi.**
Reetdach
Garten
Sonnenfreisitz
- Überdachter Pkw-Stellplatz**
abschliessbare Fahrradabstellm.
- Internet / WLAN**
Smart-TV
Satelliten-TV
Zentral-Heizung
- separater Eingang**
Waschmaschine
Geschirrspüler



*Informationen und Erläuterungen zu den Preisen finden Sie auf den hinteren Umschlagseiten.

4 100 m² 900 m Koogstraße 9, Tümlauer Koog

Objekt-ID: 154-348



Saison	A	B	C	D	E
Tag	170 €	150 €	125 €	100 €	95 €
Woche	1353 €	1213 €	1038 €	863 €	828 €



Verfügbarkeit & aktuelle Preise: eiderstedter.de

The Old Barn – Suite „Lena“





The Old Barn ist ein einmalig schönes Reetdachhaus in traumhafter Einzellage im Grünen. Wohnung Lena ist die Endwohnung nach Süden. Verwöhnen Sie sich im Urlaub mit exklusiver Einrichtung und höchstem Komfort. Zum Strand und Marktplatz sind es je nur 5 Autominuten.

- 2 Schlafzi.
Reetdach
Garten
Terrasse
- Strandkorb
Pkw-Stellplatz
Fahrradabstell-
möglichkeit
- Internet / WLAN
Satelliten-TV
Fussbodenheizung
separater Eingang
- Wäschetrockner
Waschmaschine
Geschirrspüler



4 93 m² 900 m Koogstraße 9, Tümlauer Koog

Objekt-ID: 154-349



Saison	A	B	C	D	E
Tag	170 €	150 €	125 €	100 €	95 €
Woche	1343 €	1203 €	1028 €	853 €	818 €



Verfügbarkeit & aktuelle Preise: eiderstedter.de

The Old Barn – Suite „Anna“





The Old Barn ist ein einmalig schönes Reetdachhaus in traumhafter Einzellage im Grünen. Anna ist die mittlere Lohdielen-Wohnung. Verwöhnen Sie sich im Urlaub mit exklusiver Einrichtung und höchstem Komfort. Zum Strand und Marktplatz sind es je nur 5 Autominuten.

- 2 Schlafzi.
Reetdach
Terrasse
Strandkorb
- Pkw-Stellplatz
Fahrradabstell-
möglichkeit
Internet / WLAN
- Satelliten-TV
Fussbodenheizung
Wäschetrockner
Waschmaschine
- Geschirrspüler



6 120 m² 1200 m Koogstraße 29, Tümlauer Koog

Objekt-ID: 180-423



Saison	A	B	C	D	E
Tag	220 €	220 €	190 €	190 €	150 €
Woche	1726 €	1726 €	1516 €	1516 €	1236 €



Verfügbarkeit & aktuelle Preise: eiderstedter.de

Dat Kooghuus – Dat Groote Huus

New!





Urlaub für Genießer. Dieses geschmackvoll und komfortabel eingerichtete Domizil bietet drei Schlafzimmer. Wunderschöne Lage mitten in der Natur am Nordsee-deich. In wenigen Pkw-Minuten zum Ordinger Strand.

- 3 Schlafzi.
Garten
Terrasse
Pkw-Stellplatz
- Fahrradabstell-
möglichkeit
Internet / WLAN
Smart-TV
- Satelliten-TV
Kaminofen
Zentral-Heizung
Fussbodenheizung
- separater Eingang
Waschmaschine
Dusche
Geschirrspüler

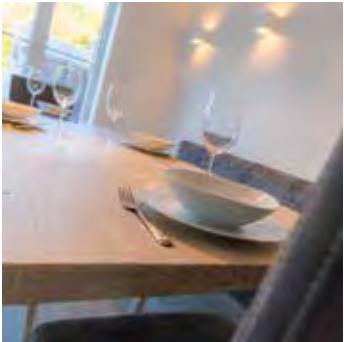

4 85 m² 1200 m Koogstraße 29, Tümlauer Koog

Objekt-ID: 180-424



Saison	A	B	C	D	E
Tag	180 €	180 €	155 €	155 €	140 €
Woche	1402 €	1402 €	1227 €	1227 €	1122 €



Verfügbarkeit & aktuelle Preise: eiderstedter.de

Dat Kooghuus – Dat Lütte Huus

New!

Urlaub für Genießer. Dieses geschmackvoll und komfortabel eingerichtete Domizil bietet zwei Schlafzimmer. Wunderschöne Lage mitten in der Natur am Nordsee-deich. In wenigen Pkw-Minuten zum Ordinger Strand.

- 2 Schlafzi.
Garten
Terrasse
Strandkorb
Pkw-Stellplatz
- Fahrradabstell-
möglichkeit
Internet / WLAN
Smart-TV
Satelliten-TV
- Kaminofen
Zentral-Heizung
Fussbodenheizung
separater Eingang
Wäschetrockner
- Waschmaschine
Badewanne
Geschirrspüler



*Informationen und Erläuterungen zu den Preisen finden Sie auf den hinteren Umschlagseiten.

4 75 m² 650 m Altendeich 16, Vollerwiek

Objekt-ID: 175-401



Saison	A	B	C	D	E
Tag	155 €	145 €	125 €	125 €	105 €
Woche	1212 €	1142 €	1002 €	1002 €	862 €
Personenzuschlag*: 2/30 €					
 Verfügbarkeit & aktuelle Preise: eiderstedter.de					

Landhüs Altendeich – Whg. 1

Landhüs Altendeich - einzigartig auf Eiderstedt! Exklusive Erdgeschoss-Fewo unter Reet. Mit Kaminofen. Zwei Schlafzimmer, zwei Bäder. Hochwertig und geschmackvoll eingerichtet. In idyllischer Alleinlage. Großes Gartengrundstück mit Sonnenfreisitzen.

2 Schlafzi.
Reetdach
Garten
Sonnenfreisitz
Strandkorb
Pkw-Stellplatz

Fahrradabstell-
möglichkeit
eBike-Ladean-
schluss
Internet / WLAN
Smart-TV

Satelliten-TV
Kaminofen
Zentral-Heizung
separater Eingang
Wäschetrockner
Waschmaschine

Dusche
Geschirrspüler
ebenerdiges Domizil



2 25 m² 650 m Altendeich 16, Vollerwiek

Objekt-ID: 175-402



Saison	A	B	C	D	E
Tag	95 €	95 €	85 €	85 €	85 €
Woche	727 €	727 €	657 €	657 €	657 €
Personenzuschlag*: 2/30 €					
 Verfügbarkeit & aktuelle Preise: eiderstedter.de					

Landhüs Altendeich – Whg. 2

Landhüs Altendeich - einzigartig auf Eiderstedt! Exklusive Erdgeschoss-Fewo unter Reet. Ideal für zwei Personen, die sich verwöhnen möchten! Hochwertig und geschmackvoll eingerichtet. In idyllischer Alleinlage. Großes Gartengrundstück mit Sonnenfreisitzen.

Reetdach
Garten
Sonnenfreisitz
Strandkorb

Pkw-Stellplatz
Fahrradabstell-
möglichkeit
eBike-Ladean-

schluss
Internet / WLAN
Smart-TV
Satelliten-TV

Zentral-Heizung
Wäschetrockner
Waschmaschine
ebenerdiges Domizil



2 25 m² 650 m Altendeich 16, Vollerwiek

Objekt-ID: 175-403



Saison	A	B	C	D	E
Tag	95 €	95 €	85 €	85 €	85 €
Woche	727 €	727 €	657 €	657 €	657 €



Verfügbarkeit & aktuelle Preise: eiderstedter.de

Landhüs Altendeich – Whg. 3





Landhüs Altendeich - einzigartig auf Eiderstedt! Exklusive Erdgeschoss-Fewo unter Reet. Ideal für zwei Personen, die sich verwöhnen möchten! Hochwertig und geschmackvoll eingerichtet. In idyllischer Alleinlage. Großes Gartengrundstück mit Sonnenfreisitzen.

- Reetdach
Garten
Sonnenfreisitz
Strandkorb
- Pkw-Stellplatz
Fahrradabstellmöglichkeit
eBike-Ladeanschluss
- Internet / WLAN
Smart-TV
Satelliten-TV
- Zentral-Heizung
Wäschetrockner
Waschmaschine
ebenerdiges Domizil



4 90 m² 650 m Altendeich 16, Vollerwiek

Objekt-ID: 175-404



Saison	A	B	C	D	E
Tag	145 €	135 €	115 €	115 €	95 €
Woche	1164 €	1094 €	954 €	954 €	814 €



Verfügbarkeit & aktuelle Preise: eiderstedter.de

Landhüs Altendeich – Whg. 4

Landhüs Altendeich - einzigartig auf Eiderstedt! Exklusive Fewo im DG unter Reet. Zwei Schlafzimmer, behaglicher Kaminofen, viel Komfort! Hochwertig und geschmackvoll eingerichtet. In idyllischer Alleinlage. Großes Gartengrundstück mit Sonnenfreisitzen.

- 2 Schlafz.
Reetdach
Garten
Sonnenfreisitz
Strandkorb
- Pkw-Stellplatz
Fahrradabstellmöglichkeit
eBike-Ladeanschluss
- Internet / WLAN
Smart-TV
Satelliten-TV
Kaminofen
Zentral-Heizung
- Wäschetrockner
Waschmaschine
Dusche
Geschirrspüler



*Informationen und Erläuterungen zu den Preisen finden Sie auf den hinteren Umschlagseiten.

4 78 m² 1000 m Hülk 1, Vollerwiek

Objekt-ID: 187-438

Neues Domizil:
Fotos in Kürze online

Saison	A	B	C	D	E
Tag	120 €	120 €	75 €	75 €	60 €
Woche	971 €	971 €	656 €	656 €	551 €



Verfügbarkeit & aktuelle Preise: eiderstedter.de

Haus Deichwelle

Whg. 1 „Wattläufer“

Neu!

Schöne Ferienwohnung unter Reet im EG. Mit zwei Schlafzimmern in schöner Natur-Lage im Grünen in Vollerwiek.

2 Schlafzimmer

Garten

Reetdach

Pkw-Stellplatz

5 90 m² 1000 m Hülk 1, Vollerwiek

Objekt-ID: 187-439

Neues Domizil:
Fotos in Kürze online

Saison	A	B	C	D	E
Tag	125 €	125 €	78 €	78 €	62 €
Woche	1024 €	1024 €	695 €	695 €	583 €



Verfügbarkeit & aktuelle Preise: eiderstedter.de

Haus Deichwelle

Whg. 2 „Wellenreiter“

Neu!

Schöne Ferienwohnung unter Reet im EG. Mit zwei Schlafzimmern in schöner Natur-Lage im Grünen in Vollerwiek.

2 Schlafzimmer

Garten

Reetdach

Pkw-Stellplatz

5 88 m² 1000 m Hülk 1, Vollerwiek

Objekt-ID: 187-440

Neues Domizil:
Fotos in Kürze online

Saison	A	B	C	D	E
Tag	105 €	105 €	60 €	60 €	50 €
Woche	881 €	881 €	566 €	566 €	496 €



Verfügbarkeit & aktuelle Preise: eiderstedter.de

Haus Deichwelle

Whg. 3 „Strandkrabbe“

Neu!

Schöne Ferienwohnung unter Reet im OG. Mit zwei Schlafzimmern in schöner Natur-Lage im Grünen in Vollerwiek.

2 Schlafzimmer

Garten

Reetdach

Pkw-Stellplatz

148

UNSERE FERIENDOMIZILE IN DER UMGEBUNG

4 77 m² 1000 m Hülk 1, Vollerwiek

Objekt-ID: 187-441

Neues Domizil:
Fotos in Kürze online

Saison	A	B	C	D	E
Tag	90 €	90 €	60 €	60 €	50 €
Woche	760 €	760 €	550 €	550 €	480 €



Verfügbarkeit & aktuelle Preise: eiderstedter.de

Haus Deichwelle

Whg. 4 „Seerobbe“

Neu!

Schöne Ferienwohnung unter Reet im OG. Mit einem Schlafzimmer für bis zu 4 Personen. In schöner Natur-Lage im Grünen in Vollerwiek.

Reetdach

Garten

Pkw-Stellplatz

*Informationen und Erläuterungen zu den Preisen finden Sie auf den hinteren Umschlagseiten.

149

Für diese Feriendomizile stehen uns noch keine aktuellen Einrichtungsfotos zur Verfügung. Mehr Infos auf www.eiderstedter.de.

 2  40 m²  500 m  Im Bad 6, SPO-Bad  **Objekt-ID: 041-053**



Haus Dreilanden · Whg. 4

Gemütliche Wohnung im Erdgeschoss mit solider Ausstattung und Terrasse. In zentraler Lage. Das Kurzentrum, die Strandpromenade, die Seebrücke und der Strand sind in wenigen Gehminuten bequem zu erreichen. Hunde sind herzlich willkommen.

 5  55 m²  500 m  Im Bad 6, SPO-Bad  **Objekt-ID: 041-054**



Haus Dreilanden · Whg. 13

Gemütliche Wohnung im Obergeschoss mit solider Ausstattung und Terrasse. In zentrumsnaher Lage. Das Kurzentrum, die Strandpromenade, die Seebrücke und der Strand sind in wenigen Gehminuten bequem zu erreichen. Hunde sind herzlich willkommen.

 4  72 m²  150 m  Norderdeich 7, SPO-Ording **Objekt-ID: 076-135**



Haus Everschop · Whg. OG

Gemütliche Ferienwohnung im Obergeschoss mit zwei Schlafzimmern in vorzüglicher Lage direkt am Nordseedeich, nur wenige Minuten vom Strand entfernt. Gemeinsames Gartengrundstück mit Spiel- und Liegewiese. Sehr schöner Balkon zur Deich- und Seeseite.

 4  75 m²  650 m  Störweg 14, SPO-Böhl **Objekt-ID: 083-151**



Haus Jan Mayen · Whg. OG links

Gemütliche Ferienwohnung im Obergeschoss eines sehr ansprechend gestalteten Reetdachhauses in absolut ruhiger Lage. Großes Wohnzimmer, offene Küche, zwei Schlafzimmer und ein Duschbad mit WC. Zur Wohnung gehört ein schöner Gartenanteil mit Liegewiese.

 2  63 m²  650 m  Störweg 14a, SPO-Böhl  **Objekt-ID: 083-154**



Haus Jan Mayen · Whg. EG rechts

Schöne Ferienwohnung eines sehr ansprechenden Reetdachhauses in ruhiger Lage. Großes Wohnzimmer mit offener Küche und Natursteinkamin, Schlafzimmer, Dusche/WC. Sonnige Südterrasse, kostenloses WLAN. Hunde sind herzlich willkommen.



Ferientermine

2022	Schuljahr 2021/2022				Schuljahr 2022/2023	
	Winterferien	Osterferien	Pfingstferien	Sommerferien	Herbstferien	Weihnachtsferien
Baden-Württemberg		14.04.+19.04.–23.04.	07.06.–18.06.	28.07.–10.09.	31.10.+02.11.–04.11.	21.12.–07.01.
Bayern	28.02.–04.03.	11.04.–23.04.	07.06.–18.06.	01.08.–12.09.	31.10.–04.11.+16.11.	24.12.–07.01.
Berlin	29.01.–05.02.	07.03.+11.04.–23.04.	27.05.+07.06.	07.07.–19.08.	24.10.–05.11.	22.12.–02.01.
Brandenburg	31.01.–05.02.	11.04.–23.04.		07.07.–20.08.	24.10.–05.11.	22.12.–03.01.
Bremen	31.01.–01.02.	04.04.–19.04.	27.05.+07.06.	14.07.–24.08.	17.10.–29.10.	23.12.–06.01.
Hamburg	28.01.	07.03.–18.03.	23.05.–27.05.	07.07.–17.08.	10.10.–21.10.	23.12.–06.01.
Hessen		11.04.–23.04.		25.07.–02.09.	24.10.–29.10.	22.12.–07.01.
Mecklenburg-Vorpommern	05.02.–17.02.	11.04.–20.04.	27.05.+03.06.–07.06.	04.07.–13.08.	10.10.–4.10.+01.11.+02.11.	22.12.–02.01.
Niedersachsen	31.01.–01.02.	04.04.–19.04.	27.05.+07.06.	14.07.–24.08.	17.10.–28.10.	23.12.–06.01.
Nordrhein-Westfalen		11.04.–23.04.		27.06.–09.08.	04.10.–15.10.	23.12.–06.01.
Rheinland-Pfalz	21.02.–25.02.	13.04.–22.04.		25.07.–02.09.	17.10.–31.10.	23.12.–02.01.
Saarland	21.02.–01.03.	14.04.–22.04.	07.06.–10.06.	25.07.–02.09.	24.10.–04.11.	22.12.–04.01.
Sachsen	12.02.–26.02.	15.04.–23.04.	27.05.	18.07.–26.08.	17.10.–29.10.	22.12.–02.01.
Sachsen-Anhalt	12.02.–19.02.	11.04.–16.04.	23.05.–28.05.	14.07.–24.08.	24.10.–04.11.	21.12.–05.01.
Schleswig-Holstein		04.04.–16.04.	27.05.–28.05.	04.07.–13.08.	10.10.–21.10.	23.12.–07.01.
Thüringen	12.02.–19.02.	11.04.–23.04.	27.05.	18.07.–27.08.	17.10.–29.10.	22.12.–03.01.

Bundesweite Feiertage 2022: 01.01. Neujahr · 15.04. Karfreitag · 17.04. Ostersonntag · 18.04. Ostermontag · 01.05. Tag der Arbeit · 26.05. Christi Himmelfahrt/Vatertag · 05.06. Pfingstsonntag · 06.06. Pfingstmontag · 03.10. Tag der dt. Einheit · 25.12. 1. Weihnachtstag · 26.12. 2. Weihnachtstag

2023	Schuljahr 2022/2023				Schuljahr 2023/2024	
	Winterferien	Osterferien	Pfingstferien	Sommerferien	Herbstferien	Weihnachtsferien
Baden-Württemberg		06.04.+11.04.–15.04.	30.05.–09.06.	27.07.–09.09.	30.10.–03.11.	23.12.–05.01.
Bayern	20.02.–24.02.	03.04.–15.04.	30.05.–09.06.	31.07.–11.09.	30.10.–03.11.+22.11.	23.12.–05.01.
Berlin	30.01.–04.02.	03.04.–14.04.	19.05.+30.05.	13.07.–25.08.	02.10.+23.10.–04.11.	23.12.–05.01.
Brandenburg	30.01.–03.02.	03.04.–14.04.		13.07.–26.08.	23.10.–04.11.	23.12.–05.01.
Bremen	30.01.–31.01.	27.03.–11.04.	19.05.+30.05.	06.07.–16.08.	02.10.+16.10.–30.10.	23.12.–05.01.
Hamburg	27.01.	06.03.–17.03.	15.05.–19.05.	13.07.–23.08.	02.10.+16.10.–27.10.	22.12.–05.01.
Hessen		03.04.–22.04.		24.07.–01.09.	23.10.–28.10.	27.12.–13.01.
Mecklenburg-Vorpommern	06.02.–18.02.	03.04.–12.04.	19.05.+26.05.–30.05.	17.07.–26.08.	09.10.–04.10.+30.10.+01.11.	21.12.–03.01.
Niedersachsen	30.01.–31.01.	27.03.–11.04.	19.05.+30.05.	06.07.–16.08.	02.10.+16.10.–30.10.	27.12.–05.01.
Nordrhein-Westfalen		03.04.–15.04.	30.05.	22.06.–04.08.	02.10.–14.10.	21.12.–05.01.
Rheinland-Pfalz		03.04.–06.04.	30.05.–07.06.	24.07.–01.09.	16.10.–27.10.	27.12.–05.01.
Saarland	20.02.–24.02.	03.04.–12.04.	30.05.–02.06.	24.07.–01.09.	23.10.–03.11.	21.12.–02.01.
Sachsen	13.02.–24.02.	07.04.–15.04.	19.05.	10.07.–18.08.	02.10.–14.10.+30.10.	23.12.–02.01.
Sachsen-Anhalt	06.02.–11.02.	03.04.–08.04.	15.05.–19.05.	06.07.–16.08.	02.10.+16.10.–30.10.	21.12.–03.01.
Schleswig-Holstein		06.04.–22.04.	19.05.–20.05.	17.07.–26.08.	16.10.–27.10.	27.12.–06.01.
Thüringen	13.02.–17.02.	03.04.–15.04.	19.05.	10.07.–19.08.	02.10.–14.10.	22.12.–05.01.

Bundesweite Feiertage 2023: 01.01. Neujahr · 07.04. Karfreitag · 09.04. Ostersonntag · 10.04. Ostermontag · 01.05. Tag der Arbeit · 18.05. Christi Himmelfahrt/Vatertag · 28.05. Pfingstsonntag · 29.05. Pfingstmontag · 03.10. Tag der dt. Einheit · 25.12. 1. Weihnachtstag · 26.12. 2. Weihnachtstag

Anreise

Schon die alten Griechen, die uns Germanen im 4. Jahrhundert vor Christus durch ihren Seefahrer Pytheas entdeckten, haben es gewusst: **„ALLE WEGE FÜHREN NACH SPO!“**. Eine Reise nach St. Peter-Ording ist heutzutage nicht mehr ganz so abenteuerlich wie in grauer Vorzeit, dafür aber sehr komfortabel – denn Sie haben heute die Qual der Wahl in Sachen Verkehrsmittel:

Mit der Bahn

In St. Peter-Ording stehen zwei Bahnhöfe zur Wahl. Der näher an unserem Büro (Badallee 7) gelegene ist der Bahnhof **Bad St. Peter-Süd**. Von diesem Bahnhof aus sind es gut 1.000 Meter oder rund 15 Minuten zu Fuß zu unserem Büro.

Um Ihnen die Anreise mit der Bahn zu erleichtern, bieten wir in Zusammenarbeit mit Taxi Schäfer auch einen Abhol-Service (inkl. Gepäck- und Schlüsselmitnahme) an.

Mit dem Auto

Sobald Sie in St. Peter-Ording angekommen sind, nehmen Sie die erste Ausfahrt am Kreisverkehr, lassen den Bahnhof rechts liegen und biegen nach kurzer Zeit an der nächsten Ampel-Kreuzung links ab. Hier befindet sich der große Markplatz, auf dem Sie Ihren Wagen kostenlos abstellen können. Zu unserem Büro (Badallee 7) sind es nur noch knapp 100 Meter zu Fuß.

Gepäck vorab schicken

Sie können Ihr Gepäck vorab mit einem Paketdienst Ihrer Wahl in unser Büro schicken und hier kostenlos abholen oder uns beauftragen, Ihr Gepäck in Ihr Domizil zu bringen und/oder von dort abzuholen.

Bitte schicken Sie Ihr Gepäck unbedingt in unser Büro (Eiderstedter GmbH, Badallee 7, 25826 SPO) und keinesfalls direkt zur Anschrift Ihres Domizils. Bitte bringen Sie unbedingt Ihren Namen und Ihren Buchungscode an Ihren Gepäckstücken an.

Da es bei uns in der Hochsaison sehr voll werden kann, schicken Sie uns das Gepäck bitte so, dass es uns ein bis zwei Tage vor Ihrer Anreise erreicht.



Taxidienste

Für Ihre Fahrten in SPO wählen Sie unseren Partner Taxi Schäfer: 04863 3711

Transfer-Service

Taxi-Abholung, Gepäck, Schlüssel: Auf Wunsch bieten wir einen Abhol-Service an. Bitte informieren Sie uns rechtzeitig vorher über Ihre An- oder Abreise-Uhrzeit. Ein Taxi holt Sie dann am Bahnhof ab und bringt gleich die Schlüssel mit.

Wir vermieten, Sie relaxen



ES GIBT VIELE GRÜNDE FÜR EINE ERFOLGREICHE VERMIETUNG. UNSERE SPRECHEN FÜR SICH. Seit 1978 ist Eiderstedter Appartements & Immobilien als Makler und Appartement-Vermittlung tätig und damit eines der traditionsreichsten Immobilienunternehmen auf der Halbinsel Eiderstedt. Mit acht Mitarbeitern im Büro und vier im Außendienst machen wir an 365 Tagen im Jahr mehr als 12.000 Urlaubsgäste und über 200 Gastgeber glücklich. Wir erledigen (fast) alle anfallenden Arbeiten für Sie. Auch bieten wir unseren Kunden ein kompetentes Experten-Netzwerk für alle Fachfragen. So erzielen wir für Sie und Ihre Ferienimmobilie das optimale Ergebnis.

UNSERE SERVICES FÜR SIE: KOMPETENTE PROBLEMLÖSUNG AUS EINER ERFAHRENEN HAND.

- vollständige Abwicklung Ihrer Vermietungen inkl. Kurkarten, Reinigung, Wäsche etc.
- stete Kontrolle durch unsere Hausdame, schnelle Reparaturen durch unsere Haus-techniker
- volle Transparenz über Ihre Buchungen und Einnahmen, wöchentliche Abrechnung
- kompetente Beratung bei allen Fragen zur Optimierung Ihres Erfolgs

VORTEILE FÜR IHRE GÄSTE: KLASSISCHE FERIENDOMIZILE MIT HOTELÄHNLICHEM SERVICE.

- kostenlose Bettwäsche und Erstausrüstung, viele Extras wie z. B. Handtücher, Kinderstühle u. v. m.
- An- und Abreise rund um die Uhr an 365 Tagen im Jahr, Begrüßung auch an Sonn- und Feiertagen
- Koffer-Service und Taxi-Service vom Bahnhof zum Urlaubsdomizil
- Notfall-Betreuung: Auch nach Büro-Schluss sind wir für unsere Gäste da

DIE BESTE WERBUNG FÜR IHRE IMMOBILIE: KUNDENAKQUISE AUF ALLEN KANÄLEN.

- renommierte Qualitäts-Marke im Eiderstedter Vermietungsmarkt seit 1978
- repräsentatives Büro in TOP-Lage, buchungsstarke Website mit mehr als 55.000 Besuchern jährlich
- effektive Online-Werbung in Suchmaschinen und praktisch allen Urlaubsportalen
- wirksame Print-Werbung, wir setzen die Trends im Markt

UNSER EXPERTEN-NETZWERK: GEMEINSAM SIND WIR STARK FÜR SIE.

- zuverlässige Reinigungsteams, hochwertige Hotel-Bettwäsche aus spezialisierten Wäschereien
- Vorzugskontakte zu Handwerkern und Dienstleistern vor Ort und in der Region
- ausgewiesene Immobilien-Fotografen, Werbe-Fachleute und Innen-Einrichter
- erfahrene Fachleute für Finanzierung, Steuern und Versicherungen

IHR ANSPRECHPARTNER: Christian König, 04863 966620, moin@eiderstedter.de

IMPRESSUM

Herausgeberin

Eiderstedter Immobilien
Appartement-Vermittlung Reisedienst GmbH
Rundum-Service-Vermietung
von Ferienimmobilien, Immobilienmakler

Badallee 7, D-25826 St. Peter-Ording
Tel. 04863 966620, Fax. 04863 966622

Internet

www.eiderstedter.de, E-Mail: moin@eiderstedter.de

Geschäftsführender Gesellschafter

Christian König

1. Auflage November 2021

Die Eiderstedter Immobilien Appartement-Vermittlung Reisedienst GmbH tritt als Vermittler für die jeweiligen Immobilieneigentümer auf und hat sämtliche Objektdaten mit größter Sorgfalt nach Vorgabe der Eigentümer zusammengestellt. Vereinzelt können die Abbildungen in diesem Prospekt von den aktuellen Objektmerkmalen abweichen. Mit Erscheinen dieses Katalogs verlieren sämtliche bisherigen Preise und Angaben ihre Gültigkeit. Alle Rechte vorbehalten. Nachdruck von Berichten und Fotos aus dem Inhalt, auch auszugsweise, nur mit vorheriger Genehmigung der Herausgeberin.

Irrtümer und Änderungen (einschl. Preise) vorbehalten.

Fotos

Alle Bilder in diesem Katalog sind urheberrechtlich geschützt: Fotolia (www.fotolia.com), Shutterstock (www.shutterstock.com), iStock (www.istockphoto.com), Holger Widera (www.mein-sylt-foto.de), Lars Neugebauer (www.home-staging-sylt.de), Michael Gehring (www.mobbys-pics.com), Gudrun Ahlers ([instagram.com/guudiepic/](https://www.instagram.com/guudiepic/)), Max Jung (jungfoto.com/)

Texte

Eiderstedter Appartement & Immobilien,
visuellverstehen GmbH

Gestaltung und Umsetzung

visuellverstehen GmbH, Flensburg



Fragen und Antworten

Damit Ihr Aufenthalt so reibungslos wie möglich vonstattengehen kann, finden Sie hier die Antworten auf die am häufigsten gestellten Fragen. Falls es etwas gibt, das an dieser Stelle nicht beantwortet wird, sprechen Sie uns bitte an!

Wo und wann erhalte ich meine Schlüssel?

Ihre Schlüssel erhalten Sie grundsätzlich in unserem Büro in der Badallee 7 in der Zeit von 15 Uhr bis 17.30 Uhr. Von Ostern bis Oktober hat unser Büro auch an Sams-, Sonn- und Feiertagen nachmittags für die Schlüsselausgabe geöffnet. Damit Sie auch außerhalb der Bürozeiten anreisen können (nach 17.30 Uhr oder im November bis März am Wochenende), hinterlegen wir die Schlüssel in unserem Tresor, sofern wir bereits den Mietbetrag vollständig erhalten haben.

Wo bekomme ich Kurkarten?

Wir sind verpflichtet, allen unseren Gästen die „Gästekarten“ der Tourismus-Zentralen in St. Peter-Ording und Tönning auszustellen. Wir händigen sie Ihnen zusammen mit den Schlüsseln aus. Außerhalb von St. Peter-Ording und Tönning (Tating, Tümlauer Koog etc.) besteht keine Kurtaxepflicht. Hier können Sie sich die Kurkarten nach Bedarf am Strand kaufen. Mit den Kurkarten können Sie kostenlos an den Strand, in SPO kostenlos den Ortsbus benutzen und erhalten weitere Vergünstigungen, wie z. B. beim Eintritt in die wunderschöne Dünen-Therme.

Kann ich den Parkplatz nutzen, bevor ich meinen Schlüssel erhalte?

Wir bitten um Ihr Verständnis, dass Sie den Parkplatz am Feriendomizil erst ab 15 Uhr nutzen können. Vor unserem Büro kann kurz an der Straße geparkt werden. Und nur wenige Meter vom Büro entfernt befindet sich der große Marktplatz, auf dem Sie auch längere Zeit kostenlos Ihren Pkw abstellen dürfen.

Falls Sie den Strand besuchen möchten, bis Ihr Domizil bezugsfertig ist, können Sie gern schon morgens die Gästekarten bei uns abholen.

Laut AGB muss ich mein Domizil „besenrein“ hinterlassen. Was bedeutet „besenrein“?

Dies bedeutet, dass bei der Abreise das Geschirr fertig abgespült und weggeräumt sein muss, der Müll und das Leergut entsorgt wurden und dass alle Fenster und Türen verschlossen sind, sobald Sie das Domizil verlassen. Nicht besenrein hinterlassene Domizile können zu einem Domino-Effekt von Verzögerungen führen, weshalb wir uns in solchen Fällen vorbehalten müssen, den Extra-Aufwand nachzuberechnen bzw. Schadensersatz geltend zu machen.

Wie trennt man in Nordfriesland den Müll korrekt?

Wir Nordfriesen haben im Laufe der Evolution unsere ganz eigene Methode erfunden, um unseren Müll auf drei bis vier verschiedene Mülltonnen aufzuteilen. Diese Methode erschließt sich manch auswärtigem Gast leider nicht sofort und intuitiv. Um zu vermeiden, dass Mülltonnen von der Entsorgungsgesellschaft nicht abgeholt werden, beachten Sie bitte folgende Mülltrennung:

- Papier und Pappe in die **Grüne** Tonne
- (saubere) Verpackungen aus Plastik sowie Konservendosen in die **Gelbe** Tonne
- biologisch abbaubare Abfälle wie Schalen, Teebeutel und Lebensmittelreste bitte in die **Braune** Tonne (falls vorhanden)

- ALLES, was nicht grün/gelb/braun ist, bitte in die **Graue/Schwarze** Tonne (Obacht: kein Sondermüll wie z. B. Batterien, Glühbirnen, Bekleidung!)

Wo kann ich mein Leergut entsorgen?

Bitte schauen Sie hierfür auf den Lageplan im vorderen Umschlag. Die Standorte der Altglas-Container sind mit „G“ gekennzeichnet.

Wieso habe ich keinen Handyempfang? Wieso ist mein WLAN so langsam?

Leider gibt es noch nicht überall in Deutschland perfekte Mobilfunk-Abdeckung. Insbesondere in SPO und im Umland ist das Netz hier und da lückenhaft. Auch die Kapazitäten für Internetanschlüsse kommen gerade zu Stoßzeiten schnell an ihre Grenzen. Unsere Gastgeber können für solche Fälle keine Haftung übernehmen.

Darf ich in meinem Domizil rauchen?

Alle unsere Domizile sind Nicht-Raucher-Domizile. Sofern ein Aschenbecher vorhanden ist, darf auf dem Balkon bzw. der Terrasse geraucht werden, sofern sichergestellt ist, dass kein Rauch in die Wohnung zieht. Der Aschenbecher darf auf keinen Fall im Mülleimer in der Wohnung entleert werden.

Darf ich ein Haustier mitbringen?

Es dürfen lediglich Hunde in ausgewählte Domizile mitgebracht werden. Hunde müssen unbedingt im Mietvertrag aufgeführt sein. Pro Hund wird eine Tageszusatzmiete von aktuell 10 Euro berechnet.

Was muss ich beachten, wenn ich mit Hund(en) anreise?

Die artigen Vierbeiner dürfen sich nur auf der Ebene des Wohnzimmers aufhalten und nicht in der Wohnung allein gelassen werden. Auf keinen Fall dürfen die Hunde auf Sitzmöbel oder in die Betten. Hundehaare und die „Geschäfte“ müssen Herrchen und Frauchen immer entfernen. Selbige haften für Schäden, die ggf. durch die lieben Fellnasen entstehen.

Muss ich Verbrauchsmaterial mitbringen (Klopapier, Spülmittel etc.)?

Wir stellen Ihnen zur Anreise ein kleines Kontingent der üblichen Verbrauchsmaterialien – die sogenannte Erstausrüstung – kostenlos zur Verfügung, damit Sie das Domizil direkt nach Ihrer Ankunft nutzen können. Im Einzelhandel auf Eiderstedt können Sie bei Bedarf weiteres Verbrauchsmaterial für Ihren Urlaub kaufen. Besonderes Verbrauchsmaterial wie beispielsweise Kaminholz wird in den meisten Fällen nicht zur Verfügung gestellt.

Wo kann ich Fahrräder leihen?

In SPO gibt es sehr viele Verleiher von Fahrrädern. Direkt neben unserem Büro sowie wenige Meter die Badallee hinauf finden Sie zwei Fahrradverleihe.

1 4



2 44 m²

3 1500 m

4 Westmarken 37b, SPO-Bad

5

6 Objekt-ID: 040-085

Haus Sommerdeich

Whg. 3B

Gemütliche Wohnung mit schöner Westterrasse und großem Gartengrundstück. Wohnzimmer mit Schrankbetten, Schlafzimmer mit Einzelbetten. Waschmaschine vorhanden. In ruhiger Lage am Ortsrand. Mit dem Fahrrad erreichen Sie in wenigen Minuten die Dünentherme.

Garten

Terrasse

Pkw-Stellplatz

Fahrradabstellm.

Satelliten-TV

Dusche

Geschirrspüler

7 Saison	A	B	C	D	E
8 Tag	79 €	79 €	64 €	59 €	49 €
9 Woche	633 €	633 €	528 €	493 €	423 €

Saisonschnäppchen



11 Verfügbarkeit & aktuelle Preise: eiderstedter.de

12

LEGENDE

1. **Maximal zulässige Personenzahl**
2. **Wohnfläche (ca.)**
3. **Entfernung zum nächstgelegenen Strandübergang**
4. **Anschrift und Ortsteil**
5. **Hunde (nach Anmeldung) willkommen**
6. **Objekt-ID:** die eindeutige Nummer Ihres Domizils. Die ersten drei Ziffern (z. B. „108-“) kennzeichnen die Markierung im Lageplan (siehe vordere Umschlagseiten) und die letzten drei Ziffern sind die eigentliche Objekt-ID („Schlüssel-Nummer“).
7. **Saisonzeiten:** siehe nebenstehende Kalender (kurzfristige Änderungen sind möglich, bitte immer auf unserer Website checken)
8. **Woche:** Preis inkl. aller obligatorischen Nebenkosten (Endreinigung, Buchungsgebühr) für sieben Übernachtungen und für zwei Erwachsene. Nicht enthalten sind: Kurtaxe, Extras wie Handtücher, ggfs. Personenzuschläge.
9. **Tag:** Preis für jede weitere Übernachtung
10. **QR-Code:** Bitte die Kamera Ihres Telefons oder Tablets darüber halten. Ihr Gerät erkennt dann die Online-Seite des Objekts. Dort erhalten Sie alle Infos immer vollständig und tagesaktuell.
11. **Personenzuschlag:** „5./10 €“ bedeutet, dass ab der 5. Person für jede weitere Person (bis zur max. Belegungsgrenze) zusätzliche Mietkosten in Höhe von 10 € pro Person berechnet werden.
12. **Saisonschnäppchen:** Bei diesem Objekt bietet der Vermieter einen Preisnachlass von bis zu 25%. Details zu den gültigen Saisonschnäppchen-Angeboten finden Sie auf dem vorderen Umschlag.
13. **Name des Hauses bzw. der Anlage**
14. **Name der Wohnung oder des Hausteils**
15. **Kurzbeschreibung des Objekts:** Eine vollständige Beschreibung finden Sie auf der Website.
16. **Ausstattung:** ausgewählte, wichtige Ausstattungsmerkmale (vollständig auf der Website)

PREISE

Obligatorische Nebenkosten sind Buchungsgebühr und Endreinigung. Die Kurtaxe (nur in SPO und Tönning) ist eine öffentliche Abgabe und wird separat berechnet.

Optionale Nebenkosten sind: Kinderhochstuhl, Kinderreisebett (nur Gestell), Handtücher, Saunapaket (wo zutreffend), Koffer-/Taxi-Service

Rechtlicher Hinweis: Irrtümer und Änderungen bleiben vorbehalten. Es gelten ausschließlich die aktuellen Preise auf unserer Website. Nur auf www.eiderstedter.de erhalten Sie immer die besten Preise!

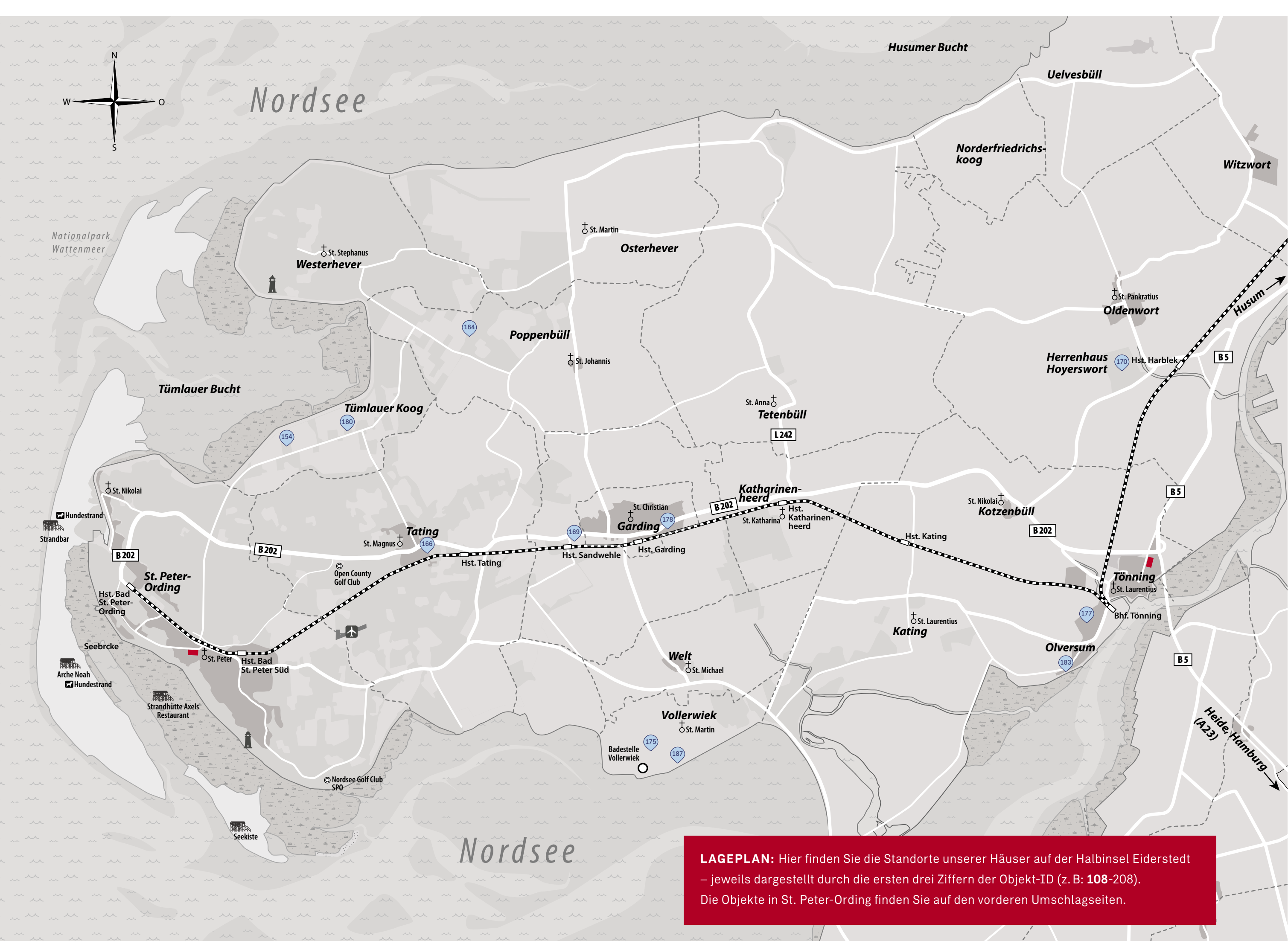

LAGEPLAN: Hier finden Sie die Standorte unserer Häuser auf der Halbinsel Eiderstedt – jeweils dargestellt durch die ersten drei Ziffern der Objekt-ID (z. B.: **108-208**). Die Objekte in St. Peter-Ording finden Sie auf den vorderen Umschlagseiten.

eiderstedter.de

WIE BUCHEN SIE EIN FERIENDOMIZIL BEI EIDERSTEDTER? Besuchen Sie einfach unsere Website. Dort können Sie auf zwei unterschiedliche Arten nach Domizilen suchen. Wie Sie die beiden Suchvarianten jeweils nutzen, erklären wir Ihnen anhand des folgenden Bildes.

Direkt-Aufruf: Klicken Sie auf das Lupensymbol und geben Sie die Objekt-ID (z. B. „ID 385“ oder „170-385“) oder den Namen (z. B. „Caspar Hoyer“) in das Suchfeld ein. Durch Eingabe der ersten drei Ziffern einer Objekt-ID gefolgt von einem Bindestrich (z. B. „170-“) suchen Sie nach allen Domizilen in einem Haus.



Allgemeine Suche: Hier können Sie nach allen in Ihrem Wunsch-Zeitraum verfügbaren Domizilen suchen. Auf der Folgeseite können Sie die Suchergebnisse mithilfe von Filtern (z. B. Kamin, Sauna oder Smart-TV) weiter verfeinern.

TIPP: Mit dem jeweiligen QR-Code im Katalog können Sie das gesuchte Objekt über Ihre Handy-Kamera direkt aufrufen – leichter geht's nicht!



Kein Zugvogel?
Lieber kaufen,
statt mieten.

Wir sind Ihr Makler auf Eiderstedt.
Seit 1978.

Badallee 7 • 25826 St. Peter-Ording
Telefon: 04863 966620
Ihr Ansprechpartner: Christian König
eiderstedter-immobilien.de



EIDERSTEDTER
APPARTEMENTS & IMMOBILIEN SEIT 1978